



令和 7 年10月 1 日現在

宮 崎 県 の 人 口

宮崎県現住人口調査

宮崎県総合政策部

令和 8 年 2 月

宮崎県の年齢各歳別人口ピラミッド（令和7年10月1日現在）

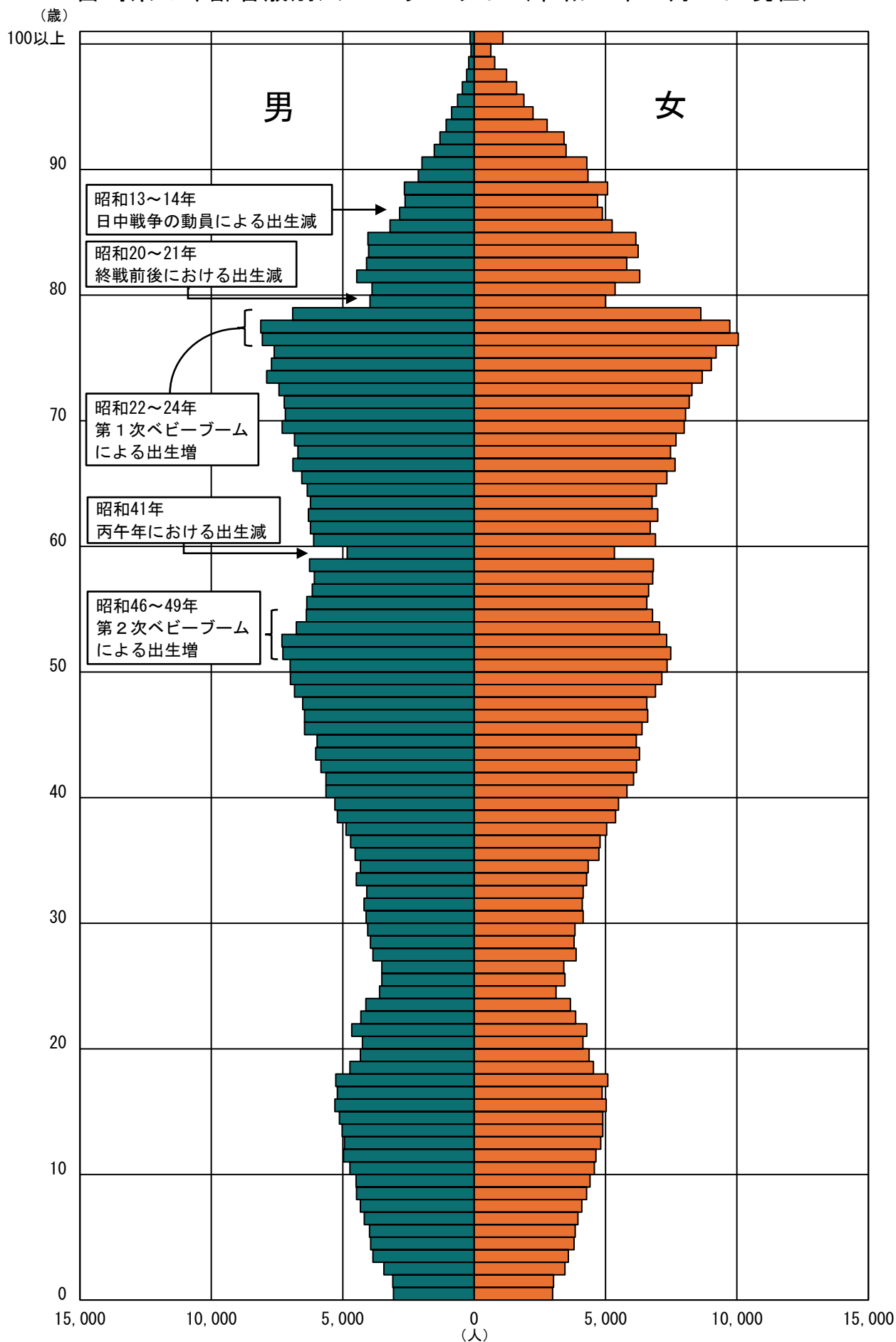

は　じ　め　に

全国及び本県人口の実態は、５年ごとに実施される国勢調査によって明らかにされています。

県においては、国勢調査の実施間における各月、各年の本県の人口の状況を把握するため宮崎県現住人口調査を実施し、各月１日現在、各年10月１日現在の人口及び世帯数を推計しております。

今回、令和７年10月１日現在の人口及び世帯数の状況とともに、令和６年10月１日から令和７年９月30日までの１年間の人口増減等をまとめましたので、広く活用していただければ幸いに存じます。

最後に、日頃から本調査に御協力いただいている市町村をはじめ関係者の方々に深く感謝申し上げますとともに、今後とも一層の御協力をお願い申し上げます。

令和８年２月

宮崎県総合政策部長　川北　正文

利用上の注意

- 1 本書は、令和7年10月1日現在で宮崎県現住人口調査の年結果をまとめたものである。
- 2 本調査は、5年ごとに実施される国勢調査の間における各月、各年の本県並びに市町村別の人口及び世帯数の推移を明らかにすることを目的に、調査期日において県内市町村に住所を有する日本人及び外国人について、各月1日現在、各年10月1日現在で人口及び世帯数の推計を行っている。

推計にあたって基準とする人口及び世帯数は国勢調査結果であり、国勢調査実施の都度、基準人口及び世帯数は最新の国勢調査結果となる※。現在は、令和2年国勢調査結果を基準としている。

また、国勢調査の調査期日が10月1日のため、1年間の結果は10月1日現在でまとめている。

- 3 人口及び世帯数の増減については、住民基本台帳法に基づいているため、国勢調査後にやむを得ず届出を行わずに転入及び転出（以下「転出入」という。）を行った者及び世帯の数については把握できない。
- 4 県人口は、転出入の県外分並びに出生及び死亡を推計要素としており、転出入の県内分（県内市町村間の移動）は県人口に影響しないため加減していない。一方、市町村別人口の推計に当たっては、転出入について県内県外を問わず全て推計要素に含める必要がある。この推計要素の違い等により県人口と市町村の積み上げ人口は一致しない。

※ 国勢調査実施から確定値の公表までは、前回国勢調査結果又は最新の国勢調査結果（速報値）を基準に用い、確定値の公表後、それを基準として再集計を行うこととしている。

用語の解説

1 総人口・男女別人口に関するもの

人口増加数

当年10月1日現在人口－前年10月1日現在人口（対前年差）

※ 図表中の数値が「－（マイナス）」の場合、人口減少数

人口増加率

人口増加数÷前年10月1日現在人口×100（対前年比）

※ 図表中の数値が「－（マイナス）」の場合、人口減少率

性比

女100人に対する男の数＝男の人口÷女の人口×100

2 年齢に関するもの

年齢

各年9月30日現在の満年齢

3 人口増減に関するもの

社会動態

転入と転出によって起こる人口変動の状態

転入数－転出数＝社会増加数

※ 図表中の数値が「－（マイナス）」の場合、社会減少数

転入数が転出数を上回る転入超過の状態を社会増、転出数が転入数を上回る転出超過の状態を社会減という

転入（転入数）

県結果は転入＝県外転入、市町村別では転入＝県内転入＋県外転入＋職権記載（表によっては県内転入に職権記載分を含めている）

県外転入（県外転入数）

住民基本台帳法（以下「法」という。）第22条により、県外から転入した者の数

県内転入（県内転入数）

法第22条により、県内他市町村から当該市町村へ転入した者の数

転入率

転入÷前年10月1日現在人口×100（対前年比）

転出（転出数）

県結果は転出＝県外転出、市町村別では転出＝県内転出＋県外転出＋職権消除（表によっては県内転出に職権消除分を含めている）

県外転出（県外転出数）

法第24条により、県外へ転出した者の数

県内転出（県内転出数）

法第24条により、当該市町村から県内他市町村へ転出した者の数

転出率

転出÷前年10月1日現在人口×100（対前年比）

社会増加率

社会増加数÷前年10月1日現在人口×100（対前年比）

※ 図表中の数値が「－（マイナス）」の場合、社会減少率

自然動態

出生と死亡によって起こる人口変動の状態

出生数－死亡数＝自然増加数

※ 図表中の数値が「－（マイナス）」の場合、自然減少数

出生数が死亡数を上回る出生超過の状態を自然増、死亡数が出生数を上回る死亡超過の状態を自然減という

出生（出生数）

戸籍法（昭和22年法律第224号）により届け出のあった者のうち、調査期日前1か月間に住民票の記載を行うこととなった者の数

死亡（死亡数）

戸籍法(昭和22年法律第224号)により届け出のあった者のうち、調査期日前1か月間に住民票の消除を行うこととなった者の数

出生率

出生÷前年10月1日現在人口×100（対前年比）

死亡率

死亡÷前年10月1日現在人口×100（対前年比）

自然増加率

自然増加数÷前年10月1日現在人口×100（対前年比）

※ 図表中の数値が「－（マイナス）」の場合、自然減少率

4 世帯数に関するもの

世帯増加数

当年10月1日現在世帯数－前年10月1日現在世帯数（対前年差）

※ 図表中の数値が「－（マイナス）」の場合、世帯減少数

世帯増加率

世帯増加数÷前年10月1日現在世帯数×100（対前年比）

※ 図表中の数値が「－（マイナス）」の場合、世帯減少率

1世帯当たり人員

総人口÷世帯数

5 その他

不詳補完値

結果利用者の利便性向上を図るため、国勢調査の主な項目の集計結果(原数値)に含まれる「不詳」をあん分等によって補完したもの

本書においては、令和2年国勢調査結果のうち、年齢別人口について、年齢不詳を補完した不詳補完値を用いている

6 本書で用いた記号

- (1) 「△」 マイナス
- (2) 「%」 百分率
- (3) 「―」 該当数値がないもの又は数字が得られないもの（表中）

目 次

第 1	人口	
1	総人口	1
2	男女別人口	2
3	地域別人口	3
4	市町村別人口	6
第 2	人口増減	
1	人口増減	
	(1) 社会動態	8
	(2) 自然動態	8
2	地域別人口増減	
	(1) 社会動態	10
	(2) 自然動態	11
3	市町村別人口増減	
	(1) 社会動態	12
	(2) 自然動態	17
4	年齢 5 歳階級別社会動態	18
第 3	世帯	
1	世帯数	20
2	市町村別世帯数	21
第 4	統計表	
1	人口・世帯及び社会・自然動態	25
2	人口の推移	27
3	世帯数の推移	30
4	社会動態の推移	31
5	自然動態の推移	40
6	年齢別移動数	43
7	市町村別 5 歳階級別移動数	45

第1 人口

1 総人口

令和7年10月1日現在の本県の人口は1,017,134人で、前年と比べ13,227人の減少となっている。

総人口の推移をみると、昭和47年に増加に転じてから60年までその傾向が続き、特に49年から55年にかけては1%台の大きな増加率を示した。その後、61年以降の増減を経て、平成8年にピークの1,177,407人となった。翌9年から減少に転じ、22年に一度増加したものの、23年以降は一貫して減少している。令和7年は前年比1.28%の減少で、過去最低の増加率となっている。

(表1-1、図1-1)

表1-1 総人口の推移（各年10月1日現在）

(人、%)

年	総数	増加数	増加率	年	総数	増加数	増加率	年	総数	増加数	増加率
※昭和45	1,051,105	-11,109	-1.05	※7	1,175,819	3,044	0.26	※2	1,069,576	-2,147	-0.20
46	1,047,356	-3,749	-0.36	8	1,177,407	1,588	0.14	3	1,061,016	-8,560	-0.80
47	1,049,212	1,856	0.18	9	1,176,394	-1,013	-0.09	4	1,051,518	-9,498	-0.90
48	1,054,148	4,936	0.47	10	1,175,535	-859	-0.07	5	1,040,711	-10,807	-1.03
49	1,065,373	11,225	1.06	11	1,175,006	-529	-0.05	6	1,030,361	-10,350	-0.99
※50	1,085,055	19,682	1.85	※12	1,170,007	-4,999	-0.43	7	1,017,134	-13,227	-1.28
51	1,097,628	12,573	1.16	13	1,167,904	-2,103	-0.18				
52	1,111,396	13,768	1.25	14	1,165,763	-2,141	-0.18				
53	1,123,537	12,141	1.09	15	1,163,489	-2,274	-0.20				
54	1,136,623	13,086	1.16	16	1,160,847	-2,642	-0.23				
※55	1,151,587	14,964	1.32	※17	1,153,042	-7,805	-0.67				
56	1,159,054	7,467	0.65	18	1,148,220	-4,822	-0.42				
57	1,166,257	7,203	0.62	19	1,142,636	-5,584	-0.49				
58	1,169,667	3,410	0.29	20	1,136,288	-6,348	-0.56				
59	1,172,793	3,126	0.27	21	1,132,025	-4,263	-0.38				
※60	1,175,543	2,750	0.23	※22	1,135,233	3,208	0.28				
61	1,175,119	-424	-0.04	23	1,130,912	-4,321	-0.38				
62	1,175,619	500	0.04	24	1,125,909	-5,003	-0.44				
63	1,176,065	446	0.04	25	1,120,650	-5,259	-0.47				
平成元	1,175,288	-777	-0.07	26	1,114,775	-5,875	-0.52				
※2	1,168,907	-6,381	-0.54	※27	1,104,069	-10,706	-0.96				
3	1,167,154	-1,753	-0.15	28	1,095,863	-8,206	-0.74				
4	1,167,280	126	0.01	29	1,088,044	-7,819	-0.71				
5	1,169,381	2,101	0.18	30	1,079,727	-8,317	-0.76				
6	1,172,775	3,394	0.29	令和元	1,071,723	-8,004	-0.74				

注) ※は国勢調査人口

図1-1 総人口の推移（各年10月1日現在）

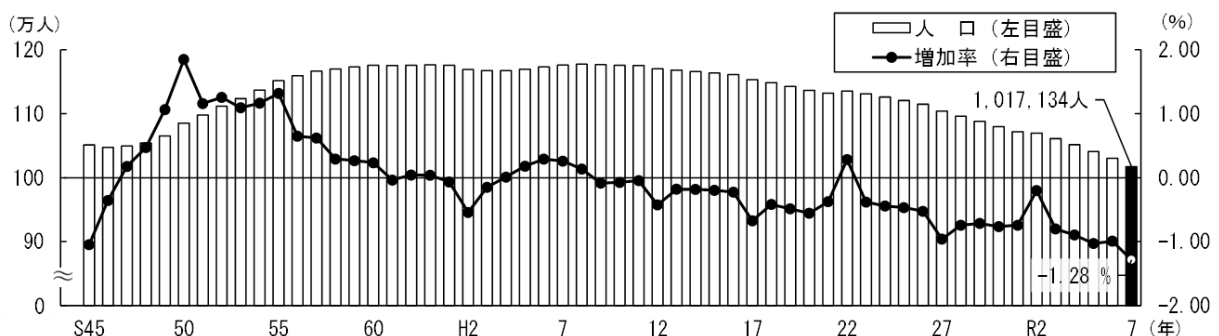

2 男女別人口

総人口を男女別に見ると、男481,086人、女536,048人となっており、性比（女100人に対する男の数）は、前年と比べ0.07ポイント増加し、89.75となっている。

また、増加率を男女別にみると男△1.24%、女△1.32%となっている。

（表1－2、図1－2）

表1－2 男女別人口の推移（各年10月1日現在）

年	人口(人)			増加率(%)		性比	年	人口(人)			増加率(%)		性比
	総数	男	女	男	女			総数	男	女	男	女	
※ 昭和45	1,051,105	498,065	553,040	-1.33	-0.79	90.06	※ 17	1,153,042	542,113	610,929	-0.78	-0.58	88.74
46	1,047,356	495,087	552,269	-0.60	-0.14	89.65	18	1,148,220	539,670	608,550	-0.45	-0.39	88.68
47	1,049,212	495,665	553,547	0.12	0.23	89.54	19	1,142,636	536,711	605,925	-0.55	-0.43	88.58
48	1,054,148	497,986	556,162	0.47	0.47	89.54	20	1,136,288	533,128	603,160	-0.67	-0.46	88.39
49	1,065,373	503,686	561,687	1.14	0.99	89.67	21	1,132,025	531,066	600,959	-0.39	-0.36	88.37
※ 50	1,085,055	515,236	569,819	2.29	1.45	90.42	※ 22	1,135,233	533,035	602,198	0.37	0.21	88.51
51	1,097,628	522,086	575,542	1.33	1.00	90.71	23	1,130,912	530,886	600,026	-0.40	-0.36	88.48
52	1,111,396	529,567	581,829	1.43	1.09	91.02	24	1,125,909	528,580	597,329	-0.43	-0.45	88.49
53	1,123,537	535,820	587,717	1.18	1.01	91.17	25	1,120,650	526,078	594,572	-0.47	-0.46	88.48
54	1,136,623	542,466	594,157	1.24	1.10	91.30	26	1,114,775	523,557	591,218	-0.48	-0.56	88.56
※ 55	1,151,587	550,207	601,380	1.43	1.22	91.49	※ 27	1,104,069	519,242	584,827	-0.82	-1.08	88.79
56	1,159,054	553,666	605,388	0.63	0.67	91.46	28	1,095,863	515,483	580,380	-0.72	-0.76	88.82
57	1,166,257	556,640	609,617	0.54	0.70	91.31	29	1,088,044	511,849	576,195	-0.70	-0.72	88.83
58	1,169,667	557,696	611,971	0.19	0.39	91.13	30	1,079,727	508,050	571,677	-0.74	-0.78	88.87
59	1,172,793	558,445	614,348	0.13	0.39	90.90	令和元	1,071,723	504,361	567,362	-0.73	-0.75	88.90
※ 60	1,175,543	558,355	617,188	-0.02	0.46	90.47	※ 2	1,069,576	504,763	564,813	0.08	-0.45	89.37
61	1,175,119	557,421	617,698	-0.17	0.08	90.24	3	1,061,016	501,027	559,989	-0.74	-0.85	89.47
62	1,175,619	556,991	618,628	-0.08	0.15	90.04	4	1,051,518	496,759	554,759	-0.85	-0.93	89.55
63	1,176,065	556,692	619,373	-0.05	0.12	89.88	5	1,040,711	491,786	548,925	-1.00	-1.05	89.59
平成元	1,175,288	555,651	619,637	-0.19	0.04	89.67	6	1,030,361	487,140	543,221	-0.94	-1.04	89.68
※ 2	1,168,907	551,524	617,383	-0.74	-0.36	89.33	7	1,017,134	481,086	536,048	-1.24	-1.32	89.75
3	1,167,154	550,153	617,001	-0.25	-0.06	89.17							
4	1,167,280	550,138	617,142	0.00	0.02	89.14							
5	1,169,381	551,357	618,024	0.22	0.14	89.21							
6	1,172,775	553,069	619,706	0.31	0.27	89.25							
※ 7	1,175,819	556,245	619,574	0.57	-0.02	89.78							
8	1,177,407	557,061	620,346	0.15	0.12	89.80							
9	1,176,394	556,287	620,107	-0.14	-0.04	89.71							
10	1,175,535	555,328	620,207	-0.17	0.02	89.54							
11	1,175,006	554,962	620,044	-0.07	-0.03	89.50							
※ 12	1,170,007	552,160	617,847	-0.50	-0.35	89.37							
13	1,167,904	550,751	617,153	-0.26	-0.11	89.24							
14	1,165,763	549,358	616,405	-0.25	-0.12	89.12							
15	1,163,489	547,926	615,563	-0.26	-0.14	89.01							
16	1,160,847	546,367	614,480	-0.28	-0.18	88.92							

注）※は国勢調査人口

図1－2 男女別人口増加率・性比の推移（各年10月1日現在）

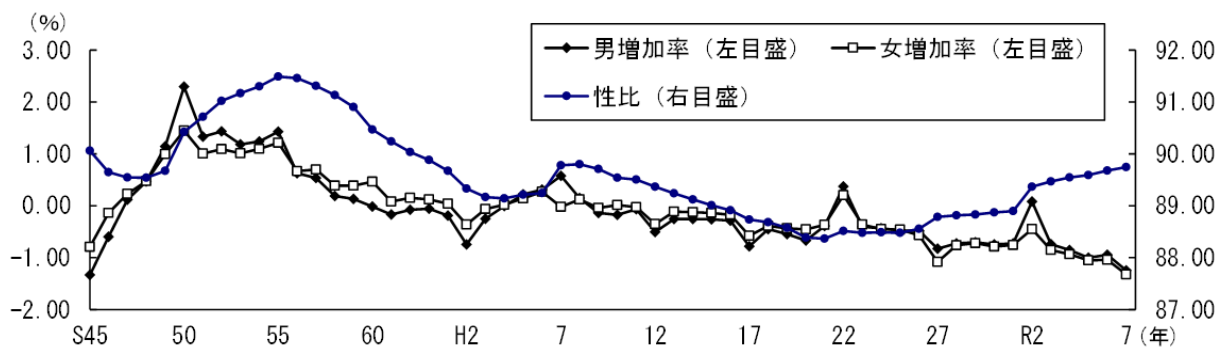

3 地域別人口

県内を8地域に分けて地域別人口をみると、宮崎・東諸県が415,066人で最も多く、全地域の人口の40.74%を占めている。次いで北諸県の184,046人（18.06%）となっている。

一方、最も少ないのは西臼杵の16,382人（1.61%）となっている。

また、地域別人口割合の推移をみると、昭和45年以降、宮崎・東諸県は大きく増加し、北諸県は増加傾向となっている。そのほかの6地域は減少傾向となっており、そのうち、南那珂及び延岡は昭和45年と比べて3ポイント以上の減少となっている。（図1-3-1、表1-3-1）

8地域の区分

地域名	対象市町村	地域名	対象市町村
宮崎・東諸県	宮崎市、国富町、綾町	西都・児湯	西都市、高鍋町、新富町、西米良村、木城町、川南町、都農町
南那珂	日南市、串間市	日向・東臼杵	日向市、門川町、諸塚村、椎葉村、美郷町
北諸県	都城市、三股町	延岡	延岡市
西諸県	小林市、えびの市、高原町	西臼杵	高千穂町、日之影町、五ヶ瀬町

図1-3-1 地域別人口割合の推移（各年10月1日現在）



表 1－3－1 地域別人口及び人口割合の推移（各年10月 1 日現在）

〈宮崎・東諸県～西諸県〉

(人、%)

年	合計	宮崎・東諸県	人口割合	南那珂	人口割合	北諸県	人口割合	西諸県	人口割合
※ 昭和45	1,051,105	282,673	26.89	103,965	9.89	172,288	16.39	94,185	8.96
※ 50	1,085,055	317,546	29.27	100,806	9.29	175,410	16.17	90,754	8.36
※ 55	1,151,587	356,876	30.99	102,205	8.88	190,368	16.53	92,587	8.04
※ 60	1,175,543	377,935	32.15	99,863	8.50	194,560	16.55	94,242	8.02
※ 平成 2	1,168,907	393,804	33.69	94,910	8.12	193,604	16.56	92,290	7.90
※ 7	1,175,819	413,940	35.20	91,052	7.74	196,995	16.75	90,319	7.68
※ 12	1,170,007	422,141	36.08	87,068	7.44	195,868	16.74	87,857	7.51
※ 17	1,153,042	424,763	36.84	83,032	7.20	195,500	16.96	83,522	7.24
※ 22	1,135,233	428,716	37.76	78,142	6.88	194,402	17.12	79,876	7.04
※ 27	1,104,069	428,089	38.77	72,869	6.60	190,433	17.25	75,059	6.80
28	1,095,959	426,612	38.93	71,709	6.54	189,349	17.28	74,074	6.76
29	1,088,136	425,843	39.14	70,568	6.49	188,382	17.31	72,967	6.71
30	1,079,873	424,811	39.34	69,556	6.44	187,388	17.35	71,913	6.66
令和元	1,072,077	424,047	39.55	68,469	6.39	186,359	17.38	70,866	6.61
※ 2	1,069,576	426,671	39.89	67,670	6.33	186,231	17.41	69,947	6.54
3	1,060,958	425,849	40.14	66,339	6.25	185,272	17.46	68,819	6.49
4	1,051,771	424,287	40.34	65,093	6.19	184,298	17.52	67,875	6.45
5	1,041,150	421,728	40.51	63,608	6.11	183,587	17.63	66,549	6.39
6	1,031,344	418,597	40.59	62,307	6.04	184,756	17.91	65,062	6.31
7	1,018,859	415,066	40.74	60,702	5.96	184,046	18.06	63,505	6.23

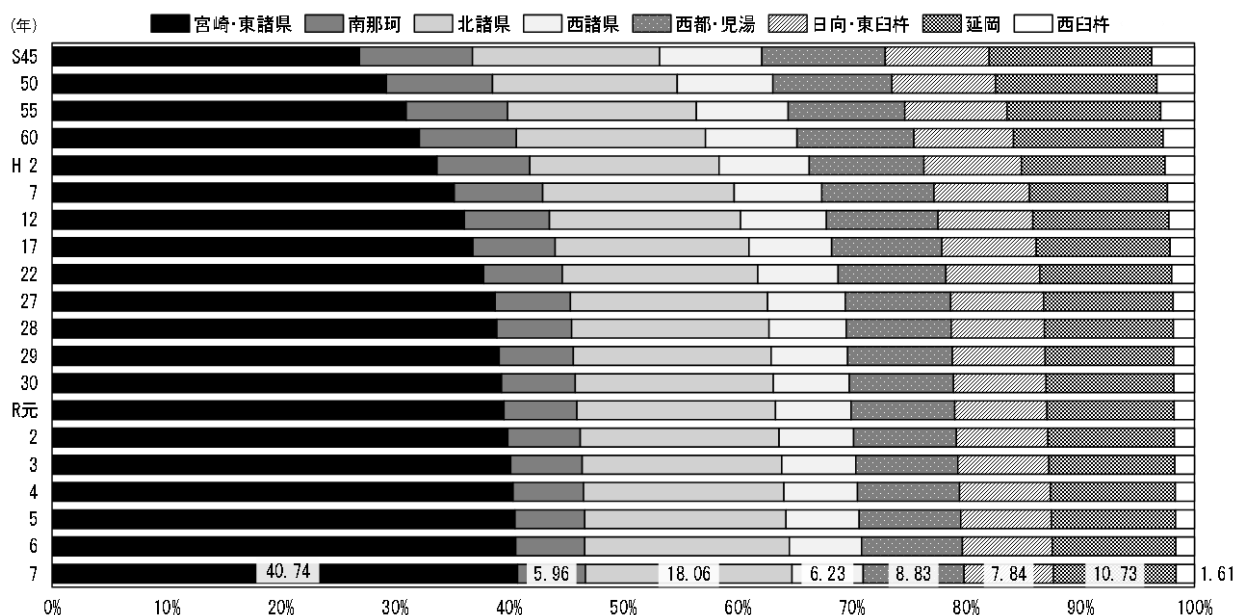
〈西都・児湯～西臼杵〉

(人、%)

年	西都・児湯	人口割合	日向・東臼杵	人口割合	延岡	人口割合	西臼杵	人口割合
※ 昭和45	113,439	10.79	95,492	9.08	149,567	14.23	39,496	3.76
※ 50	112,987	10.41	98,535	9.08	153,432	14.14	35,585	3.28
※ 55	117,528	10.21	103,138	8.96	154,881	13.45	34,004	2.95
※ 60	120,091	10.22	102,686	8.74	153,835	13.09	32,331	2.75
※ 平成 2	117,438	10.05	99,837	8.54	146,989	12.57	30,035	2.57
※ H7	115,195	9.80	98,594	8.39	141,751	12.06	27,973	2.38
※ 12	114,377	9.78	97,153	8.30	139,176	11.90	26,367	2.25
※ 17	111,189	9.64	95,233	8.26	135,182	11.72	24,621	2.14
※ 22	107,003	9.43	93,299	8.22	131,182	11.56	22,613	1.99
※ 27	101,901	9.23	89,971	8.15	125,159	11.34	20,588	1.86
28	100,805	9.20	89,291	8.15	123,822	11.30	20,297	1.85
29	99,600	9.15	88,491	8.13	122,372	11.25	19,913	1.83
30	98,490	9.12	87,431	8.10	120,696	11.18	19,588	1.81
令和元	97,416	9.09	86,459	8.06	119,309	11.13	19,152	1.79
※ 2	96,091	8.98	85,823	8.02	118,394	11.07	18,749	1.75
3	94,825	8.94	84,713	7.98	116,843	11.01	18,298	1.72
4	93,784	8.92	83,586	7.95	115,101	10.94	17,747	1.69
5	92,569	8.89	82,539	7.93	113,367	10.89	17,203	1.65
6	91,149	8.84	81,092	7.86	111,543	10.82	16,838	1.63
7	89,915	8.83	79,875	7.84	109,368	10.73	16,382	1.61

注 1) ※は国勢調査人口

2) 国勢調査年以外（※のない年）の「合計」は、8地域の人口の合計であり、県の推計人口とは異なる。
 なお、人口割合は、「合計」に占める各地域の人口の割合である。

地域別に人口増加数をみると、全地域で減少となっている。

その中で、増加率が最も低い地域は西臼杵で△2.71%であり、次いで南那珂の△2.58%となっている。

過去10年間の推移をみると、令和2年に宮崎・東諸県、令和6年に北諸県が増加となった以外は、いずれの地域でも減少となっている。（表1-3-2、図1-3-2）

表1-3-2 地域別人口増加数及び増加率の推移（各年10月1日現在）

（人、％）

年	宮崎・東諸県	増加率	南那珂	増加率	北諸県	増加率	西諸県	増加率	西都・児湯	増加率	日向・東臼杵	増加率	延岡	増加率	西臼杵	増加率
平成28	-1,477	-0.35	-1,160	-1.59	-1,084	-0.57	-985	-1.31	-1,096	-1.08	-680	-0.76	-1,337	-1.07	-291	-1.41
29	-769	-0.18	-1,141	-1.59	-967	-0.51	-1,107	-1.49	-1,205	-1.20	-800	-0.90	-1,450	-1.17	-384	-1.89
30	-1,032	-0.24	-1,012	-1.43	-994	-0.53	-1,054	-1.44	-1,110	-1.11	-1,060	-1.20	-1,676	-1.37	-325	-1.63
令和元	-764	-0.18	-1,087	-1.56	-1,029	-0.55	-1,047	-1.46	-1,074	-1.09	-972	-1.11	-1,387	-1.15	-436	-2.23
※ 2	2,624	0.62	-799	-1.17	-128	-0.07	-919	-1.30	-1,325	-1.36	-636	-0.74	-915	-0.77	-403	-2.10
3	-822	-0.19	-1,331	-1.97	-959	-0.51	-1,128	-1.61	-1,266	-1.32	-1,110	-1.29	-1,551	-1.31	-451	-2.41
4	-1,562	-0.37	-1,246	-1.88	-974	-0.53	-944	-1.37	-1,041	-1.10	-1,127	-1.33	-1,742	-1.49	-551	-3.01
5	-2,559	-0.60	-1,485	-2.28	-711	-0.39	-1,326	-1.95	-1,215	-1.30	-1,047	-1.25	-1,734	-1.51	-544	-3.07
6	-3,131	-0.74	-1,301	-2.05	1,169	0.64	-1,487	-2.23	-1,420	-1.53	-1,447	-1.75	-1,824	-1.61	-365	-2.12
7	-3,531	-0.84	-1,605	-2.58	-710	-0.38	-1,557	-2.39	-1,234	-1.35	-1,217	-1.50	-2,175	-1.95	-456	-2.71

注）※は国勢調査人口

図1-3-2 地域別人口増加率の推移（各年10月1日現在）

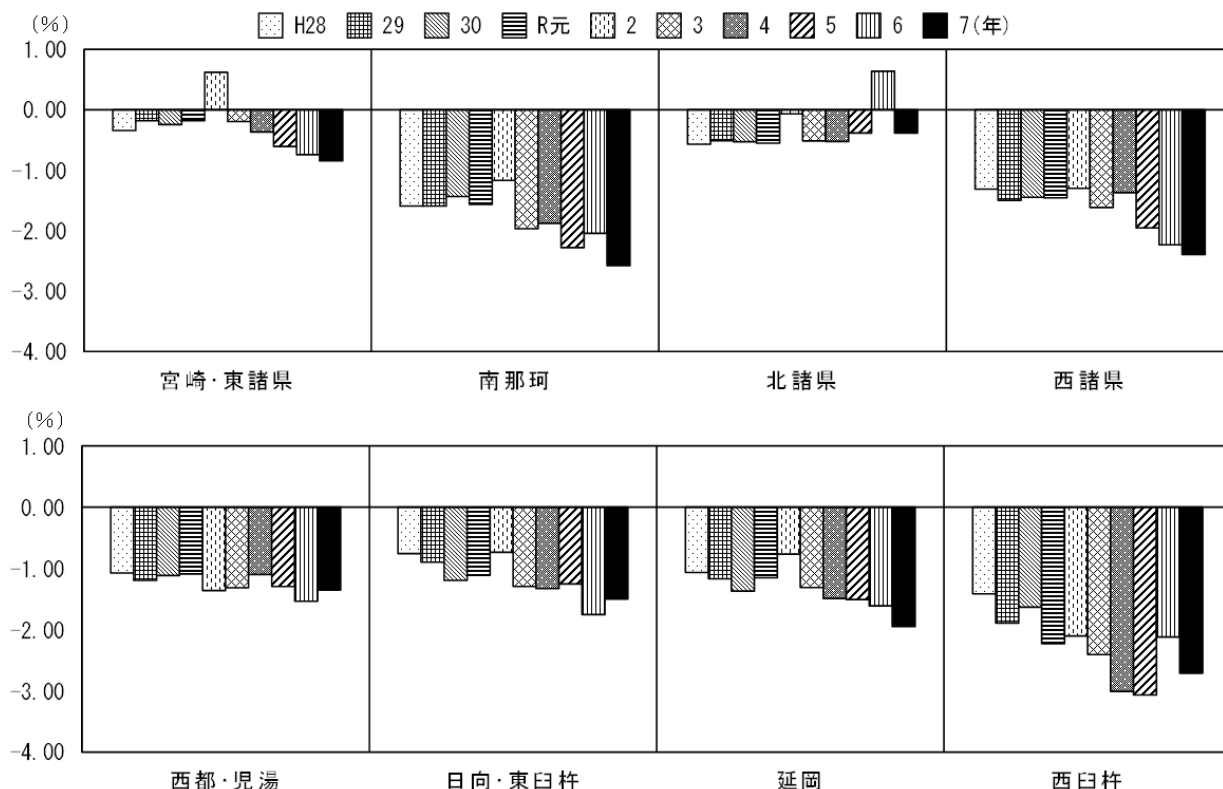

4 市町村別人口

市町村別の人口をみると、宮崎市が391,237人で最も多く、次いで都城市159,014人、延岡市109,368人の順となっている。

前年と比べると、全26市町村で人口が減少しており、そのうち、最も減少しているのは宮崎市の△3,211人で、次いで延岡市△2,175人、日南市△1,121人の順となっている。

また、人口増加率をみると、諸塚村が△4.72%で最も低く、次いで五ヶ瀬町△3.44%、串間市△3.20%となっている。

(表1-4-1、図1-4-1)

表1-4-1 市町村別人口増加数及び増加率
(各年10月1日現在)

(人、%)

市町村	総人口		増加数	増加率
	令和7年	令和6年		
宮崎県	1,017,134	1,030,361	-13,227	-1.28
宮崎市	391,237	394,448	-3,211	-0.81
都城市	159,014	159,570	-556	-0.35
延岡市	109,368	111,543	-2,175	-1.95
日南市	46,045	47,166	-1,121	-2.38
小林市	40,223	41,103	-880	-2.14
日向市	56,030	56,815	-785	-1.38
串間市	14,657	15,141	-484	-3.20
西都市	26,740	27,087	-347	-1.28
えびの市	15,542	16,014	-472	-2.95
市計	858,856	868,887	-10,031	-1.15
北諸県郡				
三股町	25,032	25,186	-154	-0.61
計	25,032	25,186	-154	-0.61
西諸県郡				
高原町	7,740	7,945	-205	-2.58
計	7,740	7,945	-205	-2.58
東諸県郡				
国富町	17,356	17,603	-247	-1.40
綾町	6,473	6,546	-73	-1.12
計	23,829	24,149	-320	-1.33
児湯郡				
高鍋町	18,819	19,019	-200	-1.05
新富町	15,709	15,880	-171	-1.08
西米良村	880	890	-10	-1.12
湯島市	4,458	4,518	-60	-1.33
川南町	14,012	14,288	-276	-1.93
都農町	9,297	9,467	-170	-1.80
計	63,175	64,062	-887	-1.38
東臼杵郡				
門川町	16,371	16,544	-173	-1.05
諸塚村	1,252	1,314	-62	-4.72
椎葉村	2,138	2,205	-67	-3.04
美郷町	4,084	4,214	-130	-3.08
計	23,845	24,277	-432	-1.78
西臼杵郡				
高千穂町	10,332	10,589	-257	-2.43
日之影町	3,102	3,196	-94	-2.94
五ヶ瀬町	2,948	3,053	-105	-3.44
計	16,382	16,838	-456	-2.71
町村計	160,003	162,457	-2,454	-1.51

図1-4-1 市町村別人口増加率
(令和7年10月1日現在)

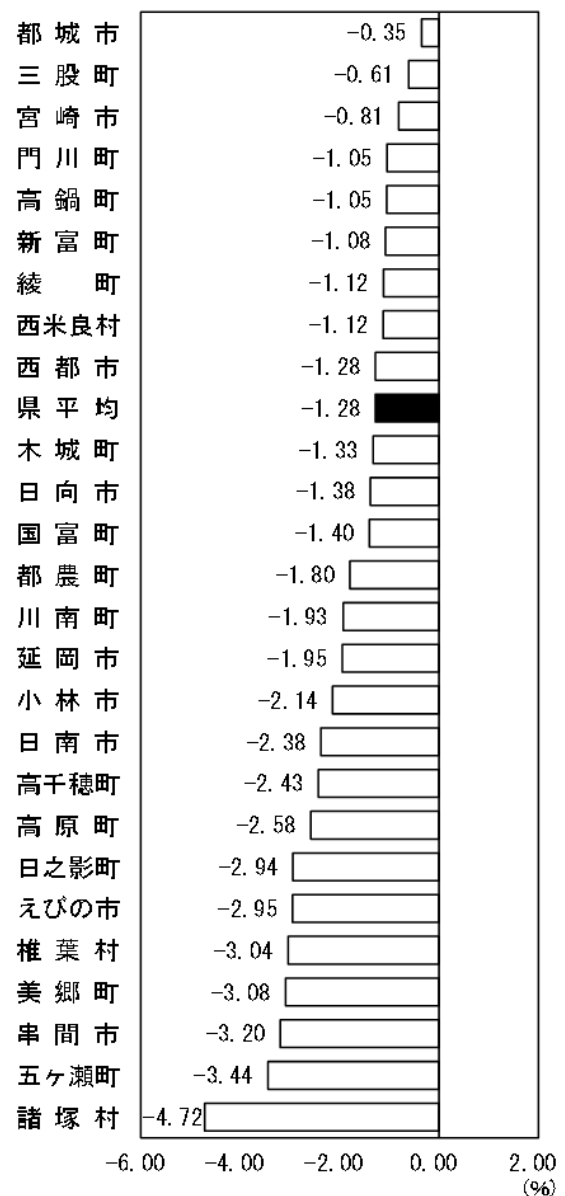

注) 宮崎県人口は、出生・死亡、転出入の県外分のみを推計要素としているので、市町村の積み上げ人口には一致しない。

市町村別に男女別人口をみると、性比が100を上回っているのは西米良村、諸塚村及び椎葉村のみで、このうち性比が最も高いのは椎葉村の106.17となっている。

一方、23市町では性比が100を下回っており、性比が最も低いのは、木城町の84.52となっている。

(表1-4-2、図1-4-2)

表1-4-2 市町村別男女別人口
(令和7年10月1日現在)

市町村	人口(人)		性比
	男	女	
宮崎県	481,086	536,048	89.75
宮崎市	184,739	206,498	89.46
都城市	74,895	84,119	89.03
延岡市	52,011	57,357	90.68
日南市	21,720	24,325	89.29
小林市	18,746	21,477	87.28
日向市	26,645	29,385	90.68
串間市	6,852	7,805	87.79
西都市	12,666	14,074	90.00
えびの市	7,356	8,186	89.86
市計	405,630	453,226	89.50
北諸県郡			
三股町	11,729	13,303	88.17
計	11,729	13,303	88.17
西諸県郡			
高原町	3,673	4,067	90.31
計	3,673	4,067	90.31
東諸県郡			
国富町	8,132	9,224	88.16
綾町	3,046	3,427	88.88
計	11,178	12,651	88.36
児湯郡			
高鍋町	9,047	9,772	92.58
新富町	7,680	8,029	95.65
西米良村	440	440	100.00
木城町	2,042	2,416	84.52
川南町	6,627	7,385	89.74
都農町	4,409	4,888	90.20
計	30,245	32,930	91.85
東臼杵郡			
門川町	7,766	8,605	90.25
諸塚村	629	623	100.96
椎葉村	1,101	1,037	106.17
美郷町	1,989	2,095	94.94
計	11,485	12,360	92.92
西臼杵郡			
高千穂町	5,017	5,315	94.39
日之影町	1,498	1,604	93.39
五ヶ瀬町	1,447	1,501	96.40
計	7,962	8,420	94.56
町村計	76,272	83,731	91.09

図1-4-2 市町村別性比
(令和7年10月1日現在)

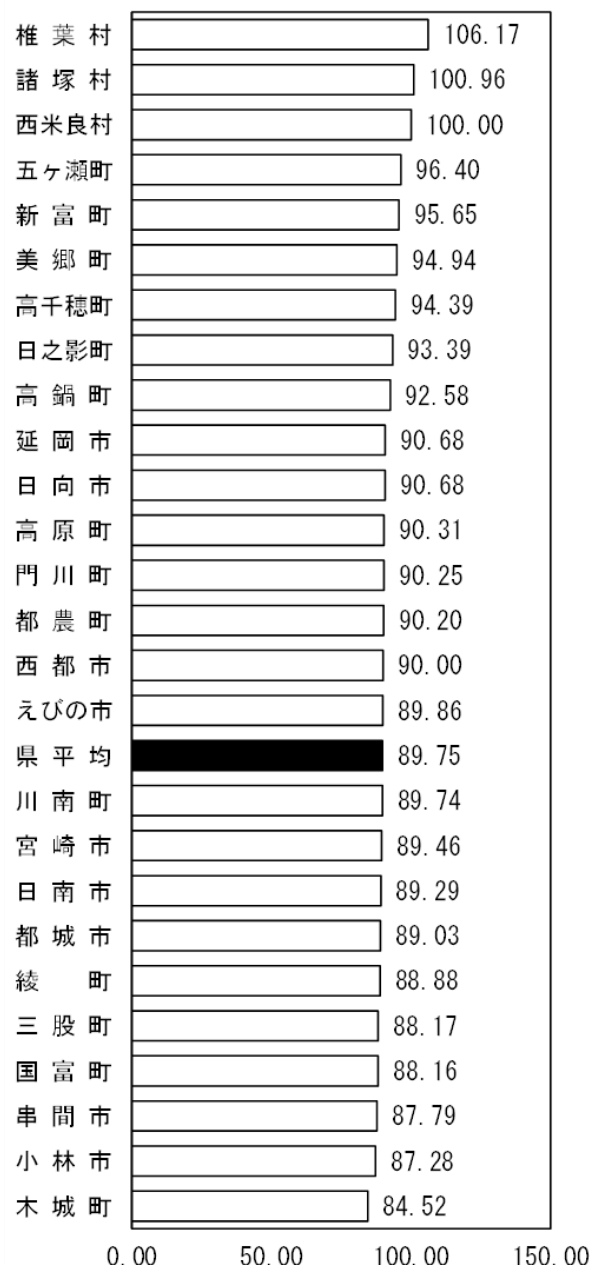

注) 宮崎県人口は、出生・死亡、転出入の県外分のみを推計要素としているため、市町村の積み上げ人口には一致しない。

第2 人口増減

1 人口増減

(1) 社会動態

令和6年10月1日から令和7年9月30日までの1年間の社会動態をみると、県外転入数は19,376人、県外転出数は22,242人で、転入数と転出数の差である社会増加数は△2,866人、社会増加率は△0.28%となっている。

社会動態の推移をみると、転出入ともに昭和45年と比べて現在は大きく減少している。社会増加率は、昭和49年から55年の間は連続して社会増の状態であったが、それ以外の年はほぼ社会減となっている。現在は平成7年から31年連続で社会減となっており、令和6年に転入と転出の差が大きく縮まったものの、令和7年に再び大きく差が開き、増加率は平成29年以降で最低となっている。(図2-1-(1)、表2-1)

(2) 自然動態

令和6年10月1日から令和7年9月30日までの1年間の自然動態をみると、出生数は6,047人、死亡数は16,408人で、死亡数が出生数を上回る自然減となっており、自然増加数は△10,361人、自然増加率は△1.01%となっている。

自然動態の推移をみると、出生率は、第2次ベビーブーム期の昭和49年をピークに減少傾向にあり、現在はピーク時と比較して1ポイント以上減少している。死亡率はゆるやかに増加している。

自然増加率は、昭和50年から減少傾向にある。現在は平成15年から23年連続で自然減となっており、令和7年は出生と死亡の差が最も大きくなっている。

(図2-1-(2)、表2-1)

図2-1-(1) 社会動態の推移（各年、前年10月1日～当年9月30日までの1年間）



図2-1-(2) 自然動態の推移（各年、前年10月1日～当年9月30日までの1年間）



表２－１ 社会動態及び自然動態の推移（各年、前年10月１日～当年９月30日までの１年間）

年	社 会 動 態（人）			社会増加率 （％）	自 然 動 態（人）			自然増加率 （％）	出生率 （％）	死亡率 （％）
	県外転入	県外転出	社会増加数		出 生	死 亡	自然増加数			
昭和45	39,505	58,949	-19,444	-1.83	17,205	8,487	8,718	0.82	1.62	0.80
46	41,166	54,163	-12,997	-1.24	17,337	8,089	9,248	0.88	1.65	0.77
47	42,851	50,210	-7,359	-0.70	17,001	7,786	9,215	0.88	1.62	0.74
48	43,317	48,028	-4,711	-0.45	17,627	7,980	9,647	0.92	1.68	0.76
49	44,058	43,043	1,015	0.10	18,249	8,039	10,210	0.97	1.73	0.76
50	41,719	41,554	165	0.02	17,359	8,084	9,275	0.87	1.63	0.76
51	41,236	38,430	2,806	0.26	17,859	8,092	9,767	0.90	1.65	0.75
52	40,878	36,775	4,103	0.37	17,740	8,075	9,665	0.88	1.62	0.74
53	38,673	35,666	3,007	0.27	17,069	7,935	9,134	0.82	1.54	0.71
54	37,706	34,184	3,522	0.31	17,300	7,736	9,564	0.85	1.54	0.69
55	36,077	34,031	2,046	0.18	17,243	8,283	8,960	0.79	1.52	0.73
56	34,672	35,284	-612	-0.05	16,350	8,271	8,079	0.70	1.42	0.72
57	34,430	35,432	-1,002	-0.09	16,571	8,366	8,205	0.71	1.43	0.72
58	31,466	35,927	-4,461	-0.38	16,335	8,464	7,871	0.67	1.40	0.73
59	31,243	35,772	-4,529	-0.39	15,930	8,275	7,655	0.65	1.36	0.71
60	30,390	35,174	-4,784	-0.41	15,474	8,256	7,218	0.62	1.32	0.70
61	29,508	36,268	-6,760	-0.58	14,814	8,478	6,336	0.54	1.26	0.72
62	29,665	35,293	-5,628	-0.48	14,350	8,222	6,128	0.52	1.22	0.70
63	28,935	33,366	-4,431	-0.38	13,603	8,726	4,877	0.41	1.16	0.74
平成元	29,351	34,496	-5,145	-0.44	13,053	8,685	4,368	0.37	1.11	0.74
2	29,167	34,296	-5,129	-0.44	12,469	8,849	3,620	0.31	1.06	0.75
3	29,435	34,402	-4,967	-0.42	12,012	8,798	3,214	0.27	1.03	0.75
4	30,762	33,714	-2,952	-0.25	12,170	9,092	3,078	0.26	1.04	0.78
5	31,383	31,891	-508	-0.04	11,890	9,281	2,609	0.22	1.02	0.80
6	30,543	30,007	536	0.05	12,104	9,246	2,858	0.24	1.04	0.79
7	29,267	29,917	-650	-0.06	11,955	9,871	2,084	0.18	1.02	0.84
8	29,328	30,080	-752	-0.06	11,684	9,344	2,340	0.20	0.99	0.79
9	28,137	31,286	-3,149	-0.27	11,670	9,534	2,136	0.18	0.99	0.81
10	28,344	30,911	-2,567	-0.22	11,514	9,806	1,708	0.15	0.98	0.83
11	28,386	29,658	-1,272	-0.11	11,028	10,285	743	0.06	0.94	0.87
12	27,494	29,879	-2,385	-0.20	10,930	9,908	1,022	0.09	0.93	0.84
13	27,301	30,336	-3,035	-0.26	11,037	10,105	932	0.08	0.94	0.86
14	27,212	30,069	-2,857	-0.24	10,925	10,209	716	0.06	0.94	0.87
15	27,128	29,099	-1,971	-0.17	10,324	10,627	-303	-0.03	0.89	0.91
16	26,240	28,704	-2,464	-0.21	10,349	10,527	-178	-0.02	0.89	0.90
17	26,180	29,255	-3,075	-0.26	9,865	11,087	-1,222	-0.11	0.85	0.96
18	25,177	28,846	-3,669	-0.32	10,005	11,158	-1,153	-0.10	0.87	0.97
19	23,928	28,547	-4,619	-0.40	10,321	11,286	-965	-0.08	0.90	0.98
20	23,494	28,434	-4,940	-0.43	10,404	11,812	-1,408	-0.12	0.91	1.03
21	24,003	26,364	-2,361	-0.21	10,070	11,972	-1,902	-0.17	0.89	1.05
22	22,115	23,915	-1,800	-0.16	10,354	12,209	-1,855	-0.16	0.91	1.08
23	22,534	23,955	-1,421	-0.13	10,135	13,035	-2,900	-0.26	0.89	1.15
24	21,516	23,810	-2,294	-0.20	9,971	12,680	-2,709	-0.24	0.88	1.12
25	21,785	23,728	-1,943	-0.17	9,890	13,206	-3,316	-0.29	0.88	1.17
26	20,876	23,460	-2,584	-0.23	9,726	13,017	-3,291	-0.29	0.87	1.16
27	20,492	23,461	-2,969	-0.27	9,333	13,533	-4,200	-0.38	0.84	1.21
28	19,899	23,634	-3,735	-0.34	8,971	13,442	-4,471	-0.40	0.81	1.22
29	20,053	22,903	-2,850	-0.26	8,830	13,799	-4,969	-0.45	0.81	1.26
30	19,924	22,829	-2,905	-0.27	8,583	13,995	-5,412	-0.50	0.79	1.29
令和元	20,150	22,548	-2,398	-0.22	8,159	13,765	-5,606	-0.52	0.76	1.27
2	19,068	21,300	-2,232	-0.21	7,901	14,068	-6,167	-0.58	0.74	1.31
3	18,842	20,479	-1,637	-0.15	7,566	14,489	-6,923	-0.65	0.71	1.35
4	20,231	21,303	-1,072	-0.10	7,295	15,721	-8,426	-0.79	0.69	1.48
5	20,416	21,581	-1,165	-0.11	6,751	16,393	-9,642	-0.92	0.64	1.56
6	21,294	21,404	-110	-0.01	6,063	16,303	-10,240	-0.98	0.58	1.57
7	19,376	22,242	-2,866	-0.28	6,047	16,408	-10,361	-1.01	0.59	1.59

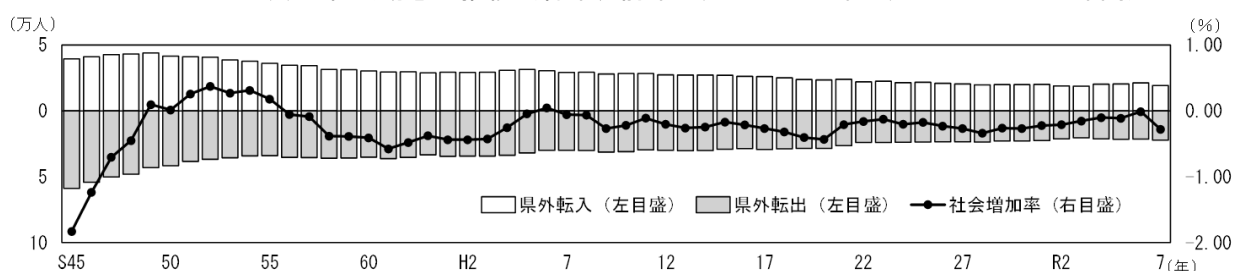
2 地域別人口増減

(1) 社会動態

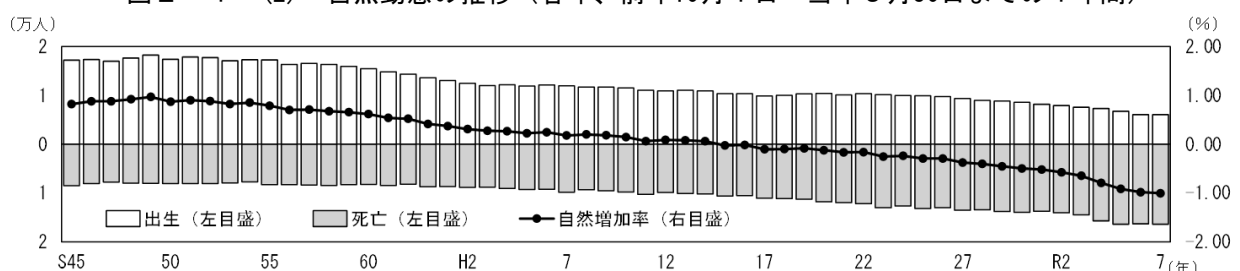
地域別に社会増加数をみると、社会増は北諸島の740人のみで、増加率は0.40%となっている。

その他の7地域は社会減となっており、最も減少しているのは延岡の△718人で、最も増加率が低いのは、西臼杵の△0.94%となっている。

過去10年間の推移をみると、北諸島は6年連続で社会増となっているが、そのほかの地域で社会増となったのは令和元年、令和3年及び4年の宮崎・東諸島のみである。

(表2-2-(1)、図2-2-(1))

表2-2-(1) 地域別社会増加数及び社会増加率の推移
(各年、前年10月1日～当年9月30日までの1年間)

(人、%)

年	宮崎・東諸島	社会増加率	南那珂	社会増加率	北諸島	社会増加率	西諸島	社会増加率	西都・児湯	社会増加率	日向・東臼杵	社会増加率	延岡	社会増加率	西臼杵	社会増加率
平成28	-783	-0.18	-486	-0.67	-429	-0.23	-319	-0.42	-525	-0.52	-300	-0.33	-741	-0.59	-56	-0.27
29	-199	-0.05	-399	-0.56	-123	-0.06	-372	-0.50	-526	-0.52	-306	-0.34	-778	-0.63	-151	-0.74
30	-212	-0.05	-362	-0.51	-124	-0.07	-321	-0.44	-398	-0.40	-509	-0.58	-822	-0.67	-103	-0.52
令和元	281	0.07	-395	-0.57	-155	-0.08	-370	-0.51	-340	-0.35	-424	-0.48	-575	-0.48	-212	-1.08
※ 2	-79	-0.02	-522	-0.76	124	0.07	-561	-0.79	-321	-0.33	-310	-0.36	-285	-0.24	-197	-1.03
3	669	0.16	-467	-0.69	87	0.05	-274	-0.39	-380	-0.40	-498	-0.58	-630	-0.53	-202	-1.08
4	358	0.08	-302	-0.46	329	0.18	-15	-0.02	-70	-0.07	-284	-0.34	-576	-0.49	-201	-1.10
5	-174	-0.04	-426	-0.65	710	0.39	-277	-0.41	-53	-0.06	-129	-0.15	-385	-0.33	-245	-1.38
6	-327	-0.08	-270	-0.42	2,746	1.50	-525	-0.79	-265	-0.29	-431	-0.52	-445	-0.39	-49	-0.28
7	-702	-0.17	-512	-0.82	740	0.40	-421	-0.65	-78	-0.09	-275	-0.34	-718	-0.64	-158	-0.94

図2-2-(1) 地域別社会増加率の推移 (各年、前年10月1日～当年9月30日までの1年間)

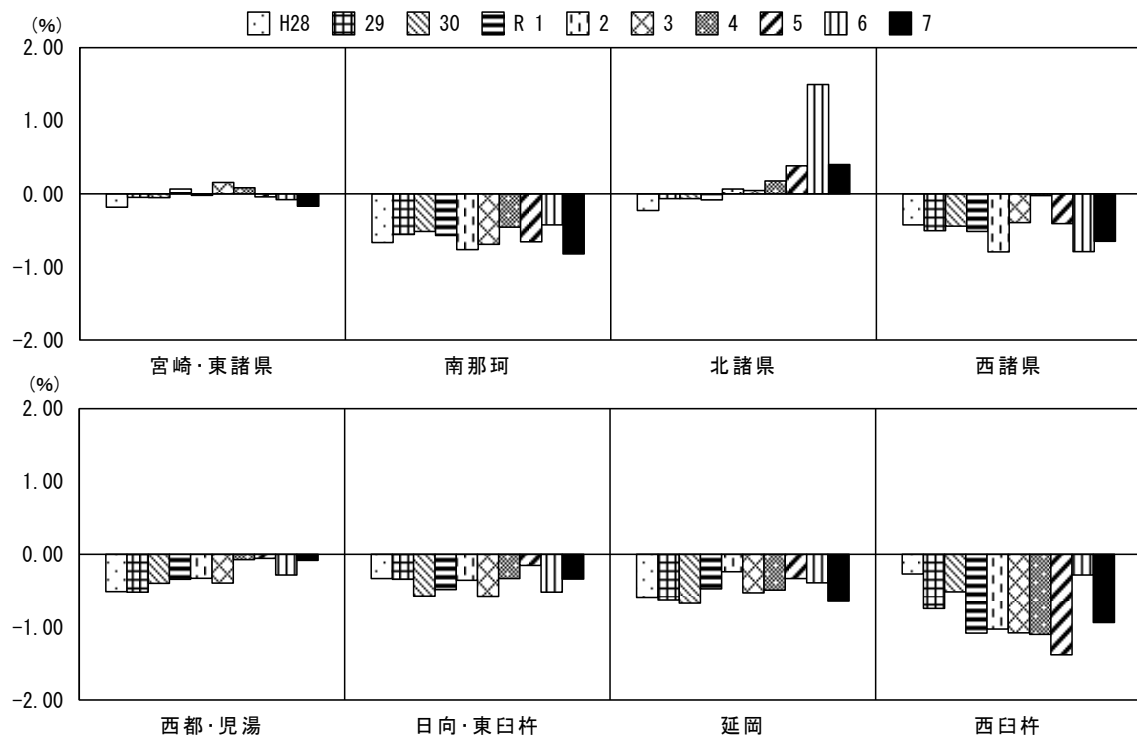

(2) 自然動態

地域別に自然増加数をみると、全ての地域で自然減となっており、最も減少しているのは宮崎・東諸県の△2,829人で、最も自然増加率が低いのは西臼杵の△1.77となっている。

過去10年間の推移をみると、全ての地域で一貫して減少している。

(表2-2-(2)、図2-2-(2))

表2-2-(2) 地域別自然増加数及び自然増加率の推移
(各年、前年10月1日～当年9月30日までの1年間)

(人、%)

年	宮崎・東諸県	自然増加率	南那珂	自然増加率	北諸県	自然増加率	西諸県	自然増加率	西都・児湯	自然増加率	日向・東臼杵	自然増加率	延岡	自然増加率	西臼杵	自然増加率
平成28	-694	-0.16	-674	-0.92	-655	-0.34	-666	-0.89	-571	-0.56	-380	-0.42	-596	-0.48	-235	-1.14
29	-570	-0.13	-742	-1.03	-844	-0.45	-735	-0.99	-679	-0.67	-494	-0.55	-672	-0.54	-233	-1.15
30	-820	-0.19	-650	-0.92	-870	-0.46	-733	-1.00	-712	-0.71	-551	-0.62	-854	-0.70	-222	-1.11
令和元	-1,045	-0.25	-692	-0.99	-874	-0.47	-677	-0.94	-734	-0.75	-548	-0.63	-812	-0.67	-224	-1.14
※ 2	-1,135	-0.27	-849	-1.24	-923	-0.50	-816	-1.15	-698	-0.72	-634	-0.73	-846	-0.71	-266	-1.39
3	-1,491	-0.35	-864	-1.28	-1,046	-0.56	-854	-1.22	-886	-0.92	-612	-0.71	-921	-0.78	-249	-1.33
4	-1,920	-0.45	-944	-1.42	-1,303	-0.70	-929	-1.35	-971	-1.02	-843	-1.00	-1,166	-1.00	-350	-1.91
5	-2,385	-0.56	-1,059	-1.63	-1,421	-0.77	-1,049	-1.55	-1,162	-1.24	-918	-1.10	-1,349	-1.17	-299	-1.68
6	-2,804	-0.66	-1,031	-1.62	-1,577	-0.86	-962	-1.45	-1,155	-1.25	-1,016	-1.23	-1,379	-1.22	-316	-1.84
7	-2,829	-0.68	-1,093	-1.75	-1,450	-0.78	-1,136	-1.75	-1,156	-1.27	-942	-1.16	-1,457	-1.31	-298	-1.77

図2-2-(2) 地域別自然増加率の推移 (各年、前年10月1日～当年9月30日までの1年間)

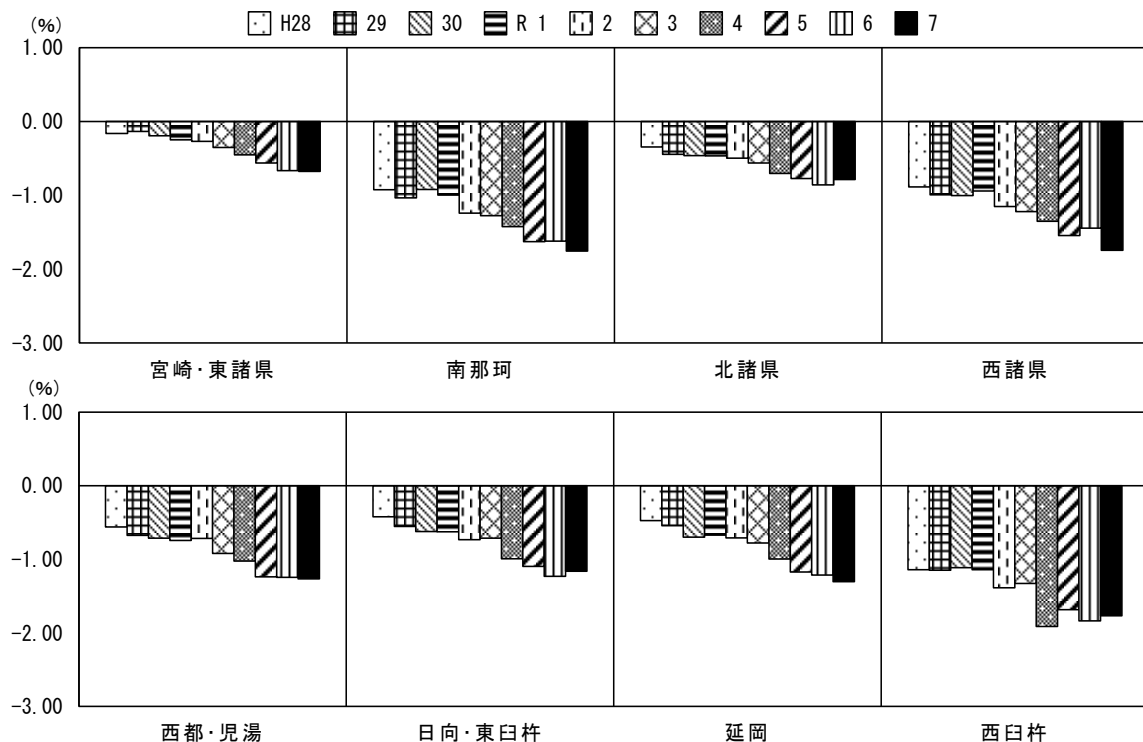

3 市町村別人口増減

(1) 社会動態

ア 転入

市町村別に転入数をみると、最も多いのは宮崎市の12,583人で、次いで都城市の6,557人、延岡市の2,811人の順となっている。また、転入数が最も少ないのは諸塚村の24人で、次いで西米良村の60人、椎葉村の69人の順となっている。

転入率では、西米良村の6.74%が最も高く、次いで新富町の5.13%、高鍋町の4.87%の順となっている。また、転入率が最も低いのは諸塚村の1.83%、次いで高原町の2.48%、延岡市の2.52%となっている。

転入を県内・県外別にみると、県内転入数が最も多いのは宮崎市の5,491人で、最も少ないのは諸塚村の18人となっており、県内転入率が最も高いのは西米良村の4.61%で、最も低いのは延岡市の1.05%となっている。一方、県外転入数が最も多いのは宮崎市の7,092人で、最も少ないのは諸塚村の6人となっており、県外転入率が最も高いのは新富町の3.26%で、最も低いのは諸塚村の0.46%となっている。

(図2-3-(1)-ア、表2-3)

図2-3-(1)-ア 市町村別転入率 (令和6年10月1日~令和7年9月30日までの1年間)

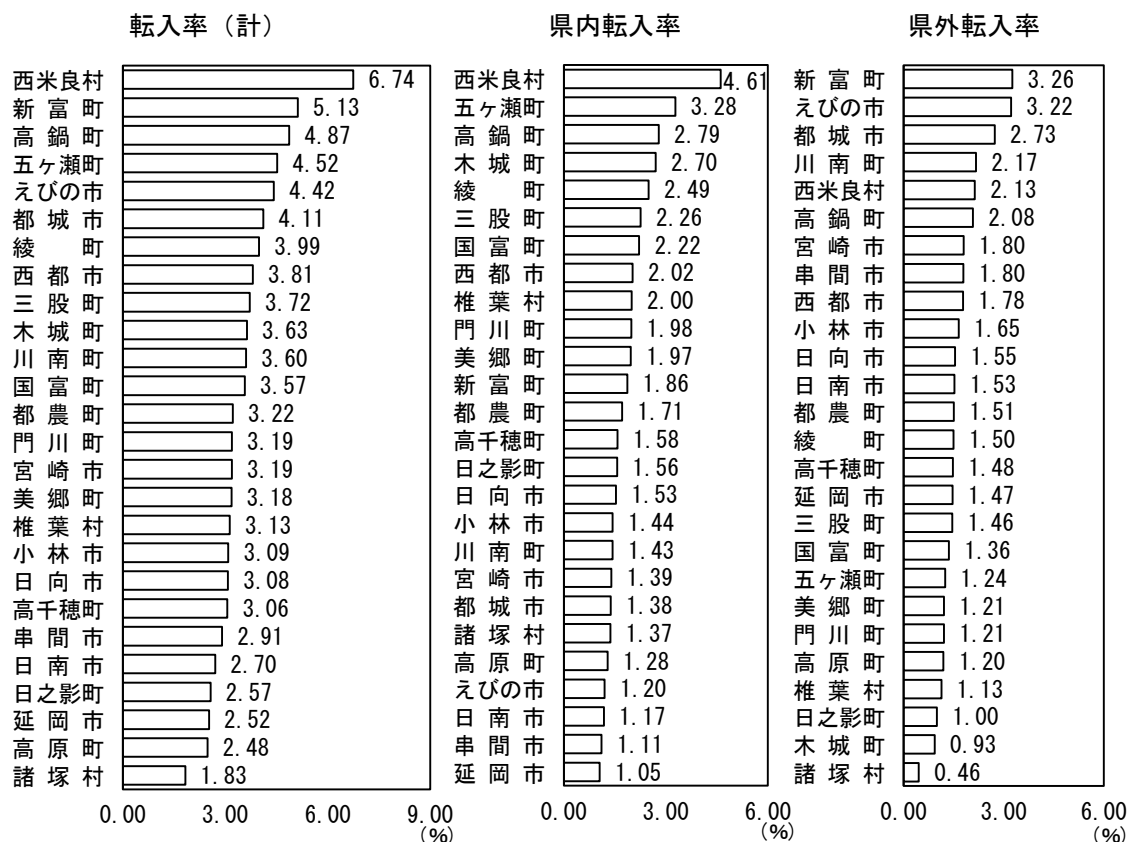

注1) 転入率(計)及び県内転入率は、「職権記載」分を含めて算出している。

2) 転入について、県と市町村とでは集計要素が異なり、県結果が県平均(市町村平均)とならないため、県結果は表示しない。

イ 転出

市町村別に転出数をみると、最も多いのは宮崎市の13,290人で、次いで都城市の5,795人、延岡市の3,529人の順となっている。また、転出数が最も少ないのは諸塚村の49人で、次いで西米良村の59人、椎葉村の97人の順となっている。

転出率では、西米良村の6.63%が最も高く、次いで五ヶ瀬町の6.09%、新富町の5.37%の順となっている。また、転出率が最も低いのは高原町の2.89%、次いで延岡市の3.16%、門川町の3.22%となっている。

転出を県内・県外別にみると、県内転出数が最も多いのは宮崎市の3,919人で、最も少ないのは諸塚村の30人となっており、県内転出率が最も高いのは西米良村の5.06%で、最も低いのは宮崎市の0.99%となっている。一方、県外転出数が最も多いのは宮崎市の9,371人で、最も少ないのは西米良村の14人となっており、県外転出率が最も高いのはえびの市の3.62%で、最も低いのは美郷町の0.76%となっている。

(図2-3-(1)-イ、表2-3)

図2-3-(1)-イ 市町村別転出率 (令和6年10月1日~令和7年9月30日までの1年間)

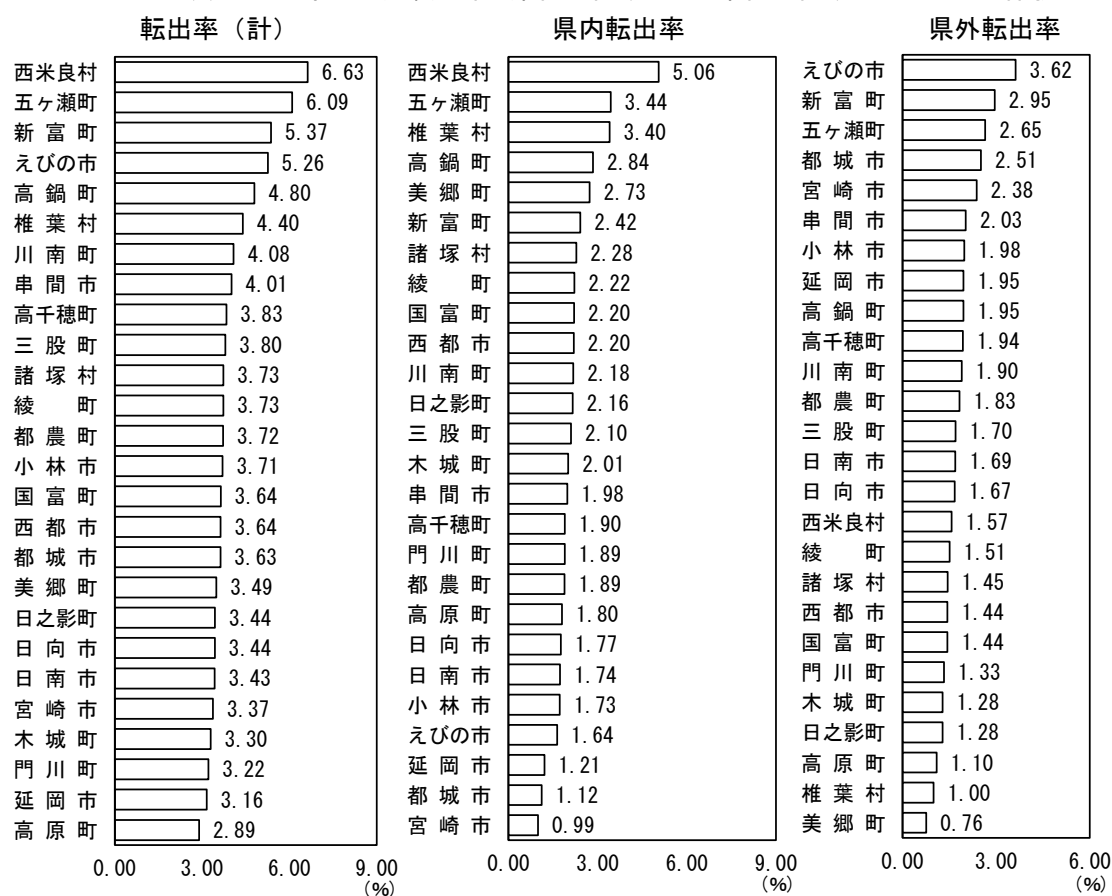

注1) 転出率(計)及び県内転出率は、「職権消除」分を含めて算出している。

2) 転出について、県と市町村とは集計要素が異なり、県結果が県平均(市町村平均)とならないため、県結果は表示しない。

ウ 社会増加数

市町村別に社会増加数をみると、社会増となったのは6市町村のみで、最も増加しているのは都城市の762人で、次いで西都市の46人、綾町の17人の順となっている。また、社会減となった20市町村のうち、最も減少しているのは延岡市の△718人で、次いで宮崎市の△707人、日南市の△345人の順となっている。

社会増加率では、増加率が最も高いのは都城市の0.48%で、次いで木城町の0.33%、綾町の0.26%の順となっている。また、増加率が最も低いのは諸塚村の△1.90%で、次いで五ヶ瀬町の△1.57%、椎葉村の△1.27%の順となっている。

(図2-3-(1)-ウ、表2-3)

図2-3-(1)-ウ 市町村別社会増加率
(令和6年10月1日～令和7年9月30日までの1年間)



表２－３ 市町村別人口増減（令和６年１０月１日～令和７年９月３０日までの１年間）

市 町 村		総 人 口 令和７年 １０月１日現在	社会動態									
			転 入 数			転 出 数			社会 増加数	転入率		
			県内	県外	計	県内	県外	計		県内	県外	計
宮 崎 県		1,017,134		19,376	19,376		22,242	22,242	-2,866		1.88	1.88
市 部	宮 崎 市	391,237	5,491	7,092	12,583	3,919	9,371	13,290	-707	1.39	1.80	3.19
	都 城 市	159,014	2,200	4,357	6,557	1,785	4,010	5,795	762	1.38	2.73	4.11
	延 岡 市	109,368	1,170	1,641	2,811	1,350	2,179	3,529	-718	1.05	1.47	2.52
	日 南 市	46,045	554	720	1,274	820	799	1,619	-345	1.17	1.53	2.70
	小 林 市	40,223	590	679	1,269	710	813	1,523	-254	1.44	1.65	3.09
	日 向 市	56,030	870	879	1,749	1,003	950	1,953	-204	1.53	1.55	3.08
	串 間 市	14,657	168	272	440	300	307	607	-167	1.11	1.80	2.91
	西 都 市	26,740	548	483	1,031	595	390	985	46	2.02	1.78	3.81
	えびの市	15,542	192	516	708	262	580	842	-134	1.20	3.22	4.42
	市 計	858,856	11,783	16,639	28,422	10,744	19,399	30,143	-1,721	1.36	1.91	3.27
北 諸 県 郡	三 股 町	25,032	568	368	936	530	428	958	-22	2.26	1.46	3.72
	計	25,032	568	368	936	530	428	958	-22	2.26	1.46	3.72
西 諸 県 郡	高 原 町	7,740	102	95	197	143	87	230	-33	1.28	1.20	2.48
	計	7,740	102	95	197	143	87	230	-33	1.28	1.20	2.48
東 諸 県 郡	国 富 町	17,356	390	239	629	388	253	641	-12	2.22	1.36	3.57
	綾 町	6,473	163	98	261	145	99	244	17	2.49	1.50	3.99
	計	23,829	553	337	890	533	352	885	5	2.29	1.40	3.69
児 湯 郡	高 鍋 町	18,819	530	396	926	541	371	912	14	2.79	2.08	4.87
	新 富 町	15,709	296	518	814	384	469	853	-39	1.86	3.26	5.13
	西米良村	880	41	19	60	45	14	59	1	4.61	2.13	6.74
	木 城 町	4,458	122	42	164	91	58	149	15	2.70	0.93	3.63
	川 南 町	14,012	205	310	515	312	271	583	-68	1.43	2.17	3.60
	都 農 町	9,297	162	143	305	179	173	352	-47	1.71	1.51	3.22
	計	63,175	1,356	1,428	2,784	1,552	1,356	2,908	-124	2.12	2.23	4.35
東 臼 杵 郡	門 川 町	16,371	328	200	528	313	220	533	-5	1.98	1.21	3.19
	諸 塚 村	1,252	18	6	24	30	19	49	-25	1.37	0.46	1.83
	椎 葉 村	2,138	44	25	69	75	22	97	-28	2.00	1.13	3.13
	美 郷 町	4,084	83	51	134	115	32	147	-13	1.97	1.21	3.18
	計	23,845	473	282	755	533	293	826	-71	1.95	1.16	3.11
西 臼 杵 郡	高千穂町	10,332	167	157	324	201	205	406	-82	1.58	1.48	3.06
	日之影町	3,102	50	32	82	69	41	110	-28	1.56	1.00	2.57
	五ヶ瀬町	2,948	100	38	138	105	81	186	-48	3.28	1.24	4.52
	計	16,382	317	227	544	375	327	702	-158	1.88	1.35	3.23
町村計		160,003	3,369	2,737	6,106	3,666	2,843	6,509	-403	2.07	1.68	3.76

注１）宮崎県人口は、出生・死亡、転出入の県外分のみを推計要素としているので、市町村の積み上げ人口には一致しない。

２）転出入の「計」及び「県内」は、「職権記載・消除」分を含む。

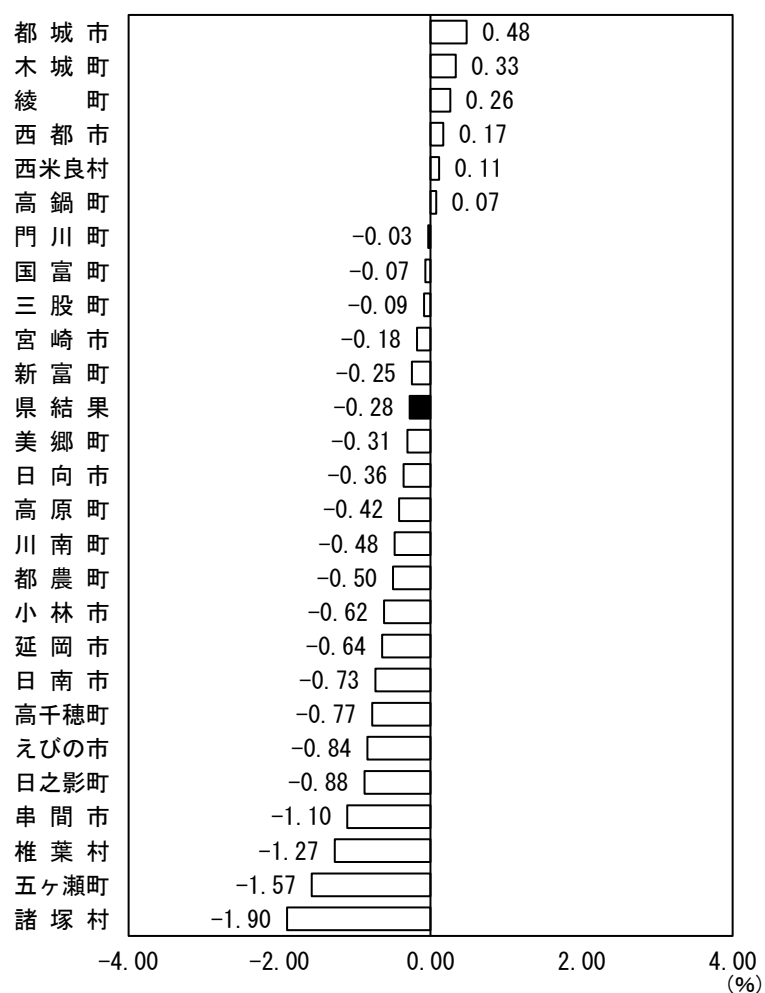
(人、%)

社会動態				自然動態						(参考) 前年人口	市 町 村	
転出率			社会 増加率	出生数	死亡数	自然 増加数	出生率	死亡率	自然 増加率	令和 6 年 10月1日現在		
県内	県外	計										
	2.16	2.16	-0.28	6,047	16,408	-10,361	0.59	1.59	-1.01	1,030,361	宮 崎 県	
0.99	2.38	3.37	-0.18	2,492	4,996	-2,504	0.63	1.27	-0.63	394,448	市 部	宮 崎 市
1.12	2.51	3.63	0.48	1,138	2,456	-1,318	0.71	1.54	-0.83	159,570		都 城 市
1.21	1.95	3.16	-0.64	638	2,095	-1,457	0.57	1.88	-1.31	111,543		延 岡 市
1.74	1.69	3.43	-0.73	195	971	-776	0.41	2.06	-1.65	47,166		日 南 市
1.73	1.98	3.71	-0.62	192	818	-626	0.47	1.99	-1.52	41,103		小 林 市
1.77	1.67	3.44	-0.36	300	881	-581	0.53	1.55	-1.02	56,815		日 向 市
1.98	2.03	4.01	-1.10	59	376	-317	0.39	2.48	-2.09	15,141		串 間 市
2.20	1.44	3.64	0.17	120	513	-393	0.44	1.89	-1.45	27,087		西 都 市
1.64	3.62	5.26	-0.84	55	393	-338	0.34	2.45	-2.11	16,014		えびの市
1.24	2.23	3.47	-0.20	5,189	13,499	-8,310	0.60	1.55	-0.96	868,887		市 計
2.10	1.70	3.80	-0.09	168	300	-132	0.67	1.19	-0.52	25,186	北 諸 県 郡	三 股 町
2.10	1.70	3.80	-0.09	168	300	-132	0.67	1.19	-0.52	25,186		計
1.80	1.10	2.89	-0.42	23	195	-172	0.29	2.45	-2.16	7,945	西 諸 県 郡	高 原 町
1.80	1.10	2.89	-0.42	23	195	-172	0.29	2.45	-2.16	7,945		計
2.20	1.44	3.64	-0.07	98	333	-235	0.56	1.89	-1.33	17,603	東 諸 県 郡	国 富 町
2.22	1.51	3.73	0.26	23	113	-90	0.35	1.73	-1.37	6,546		綾 町
2.21	1.46	3.66	0.02	121	446	-325	0.50	1.85	-1.35	24,149	市 計	
2.84	1.95	4.80	0.07	95	309	-214	0.50	1.62	-1.13	19,019	児 湯 郡	高 鍋 町
2.42	2.95	5.37	-0.25	90	222	-132	0.57	1.40	-0.83	15,880		新 富 町
5.06	1.57	6.63	0.11	3	14	-11	0.34	1.57	-1.24	890		西 米 良 村
2.01	1.28	3.30	0.33	26	101	-75	0.58	2.24	-1.66	4,518		木 城 町
2.18	1.90	4.08	-0.48	58	266	-208	0.41	1.86	-1.46	14,288		川 南 町
1.89	1.83	3.72	-0.50	65	188	-123	0.69	1.99	-1.30	9,467		都 農 町
2.42	2.12	4.54	-0.19	337	1,100	-763	0.53	1.72	-1.19	64,062		市 計
1.89	1.33	3.22	-0.03	101	269	-168	0.61	1.63	-1.02	16,544	東 臼 杵 郡	門 川 町
2.28	1.45	3.73	-1.90	0	37	-37	0.00	2.82	-2.82	1,314		諸 塚 村
3.40	1.00	4.40	-1.27	11	50	-39	0.50	2.27	-1.77	2,205		椎 葉 村
2.73	0.76	3.49	-0.31	13	130	-117	0.31	3.08	-2.78	4,214		美 郷 町
2.20	1.21	3.40	-0.29	125	486	-361	0.51	2.00	-1.49	24,277		市 計
1.90	1.94	3.83	-0.77	53	228	-175	0.50	2.15	-1.65	10,589	西 臼 杵 郡	高 千 穂 町
2.16	1.28	3.44	-0.88	18	84	-66	0.56	2.63	-2.07	3,196		日 之 影 町
3.44	2.65	6.09	-1.57	13	70	-57	0.43	2.29	-1.87	3,053		五 ヲ 瀬 町
2.23	1.94	4.17	-0.94	84	382	-298	0.50	2.27	-1.77	16,838		市 計
2.26	1.75	4.01	-0.25	858	2,909	-2,051	0.53	1.79	-1.26	162,457	町 村 計	

(2) 自然動態

市町村別に出生数をみると、宮崎市の2,492人が最も多く、次いで都城市の1,138人、延岡市の638人の順となっている。また、出生数が最も少ないのは、諸塚村の0人で、次いで西米良村の3人、椎葉村の11人となっている。

出生率では、都城市の0.71%が最も高く、次いで都農町の0.69%、三股町の0.67%となっている。また、出生率が最も低いのは、諸塚村の0.00%で、次いで高原町の0.29%、美郷町の0.31%となっている。

一方、市町村別に死亡数をみると、宮崎市の4,996人が最も多く、次いで都城市の2,456人、延岡市の2,095人の順となっている。また、死亡数が最も少ないのは、西米良村の14人で、次いで諸塚村の37人、椎葉村の50人となっている。

死亡率では、美郷町の3.08%が最も高く、次いで諸塚村の2.82%、日之影町の2.63%の順となっている。また、死亡率が最も低いのは、三股町の1.19%で、次いで宮崎市の1.27%、新富町の1.40%の順となっている。

市町村別に自然増加数をみると、全市町村で自然減となっており、最も減少しているのは宮崎市の△2,504人で、次いで延岡市の△1,457人、都城市の△1,318人の順となっている。

自然増加率では、増加率が最も低いのは諸塚村の△2.82%で、次いで美郷町の△2.78%、高原町の△2.16%の順となっている。

(図2-3-(2)、表2-3)

図2-3-(2) 市町村別出生率、死亡率及び自然増加率
(令和6年10月1日～令和7年9月30日までの1年間)

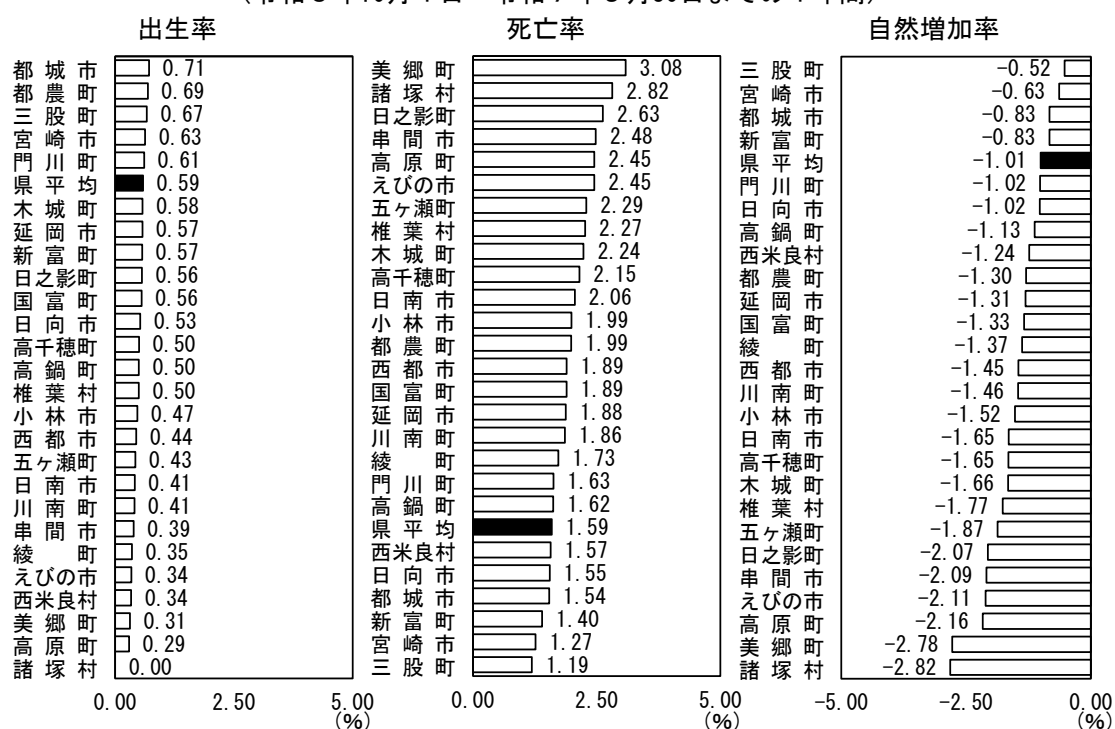

4 年齢5歳階級別社会動態

年齢5歳階級別に県外転入をみると、最も多いのは20～24歳の4,273人（転入率10.68%）で、次いで25～29歳の3,316人（8.53%）、30～34歳の2,110人（4.88%）の順となっている。

一方、県外転出をみると、最も多いのは20～24歳の5,599人（転出率14.00%）で、次いで25～29歳の3,818人（9.82%）、15～19歳の2,728人（5.66%）の順となっている。

社会増加数をみると、半数以上の年齢階級で社会減となっており、15～19歳は△1,272人（社会増加率△2.64%）、20～24歳は△1,326人（△3.32%）と、大きく社会減となっている。これらの要因として就職や進学などによる県外への転出が多いことが考えられる。また、これを男女別にみると、15～19歳は男△737人（△3.00%）、女△535人（△2.26%）で、20～24歳は男△421人（△2.03%）、女△905人（△4.70%）となっている。

（図2-4、表2-4-1、表2-4-2）

図2-4 年齢5歳階級別社会増加数
（令和6年10月1日～令和7年9月30日までの1年間）



表 2-4-1 年齢5歳階級別社会増加数
(令和6年10月1日～令和7年9月30日までの1年間)

(人)

年齢 (歳)	令和7年10月1日現在人口			県外転入			県外転出			社会増加数		
	総数	男	女	総数	男	女	総数	男	女	総数	男	女
総数	1,017,134	481,086	536,048	19,376	10,774	8,602	22,242	11,824	10,418	-2,866	-1,050	-1,816
0～4	34,221	17,384	16,837	927	470	457	888	453	435	39	17	22
5～9	42,051	21,466	20,585	571	294	277	606	293	313	-35	1	-36
10～14	48,599	24,779	23,820	382	199	183	358	181	177	24	18	6
15～19	48,717	24,831	23,886	1,456	857	599	2,728	1,594	1,134	-1,272	-737	-535
20～24	39,997	20,930	19,067	4,273	2,378	1,895	5,599	2,799	2,800	-1,326	-421	-905
25～29	37,267	18,877	18,390	3,316	1,808	1,508	3,818	2,103	1,715	-502	-295	-207
30～34	42,222	21,206	21,016	2,110	1,115	995	2,113	1,135	978	-3	-20	17
35～39	50,067	24,616	25,451	1,332	770	562	1,366	745	621	-34	25	-59
40～44	59,638	29,117	30,521	1,053	614	439	1,024	574	450	29	40	-11
45～49	66,857	33,263	33,594	813	476	337	853	500	353	-40	-24	-16
50～54	70,723	34,742	35,981	852	538	314	821	479	342	31	59	-28
55～59	61,860	29,705	32,155	668	415	253	624	366	258	44	49	-5
60～64	65,501	31,220	34,281	524	312	212	356	194	162	168	118	50
65～69	72,425	34,312	38,113	348	189	159	251	120	131	97	69	28
70～74	79,656	37,441	42,215	287	161	126	191	83	108	96	78	18
75～79	77,264	34,666	42,598	177	85	92	204	77	127	-27	8	-35
80～84	50,366	20,515	29,851	131	57	74	164	53	111	-33	4	-37
85～89	37,674	13,442	24,232	86	22	64	179	55	124	-93	-33	-60
90～	32,029	8,574	23,455	70	14	56	99	20	79	-29	-6	-23

表 2-4-2 年齢5歳階級別社会増加率
(令和6年10月1日～令和7年9月30日までの1年間)

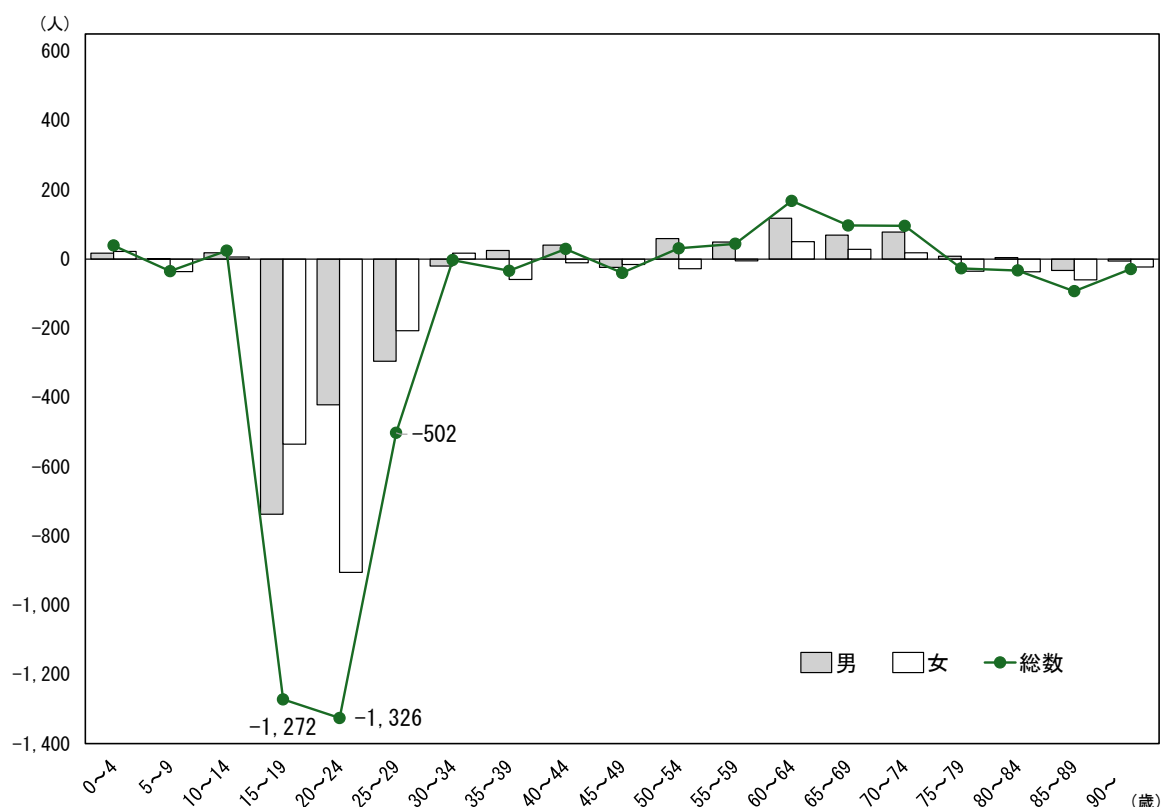
(人、%)

年齢 (歳)	(参考) 令和6年10月1日現在			県外転入率			県外転出率			社会増加率		
	総数	男	女	総数	男	女	総数	男	女	総数	男	女
総数	1,030,361	487,140	543,221	1.88	2.21	1.58	2.16	2.43	1.92	-0.28	-0.22	-0.33
0～4	35,968	18,306	17,662	2.58	2.57	2.59	2.47	2.47	2.46	0.11	0.09	0.12
5～9	43,563	22,210	21,353	1.31	1.32	1.30	1.39	1.32	1.47	-0.08	0.00	-0.17
10～14	49,581	25,309	24,272	0.77	0.79	0.75	0.72	0.72	0.73	0.05	0.07	0.02
15～19	48,203	24,549	23,654	3.02	3.49	2.53	5.66	6.49	4.79	-2.64	-3.00	-2.26
20～24	39,997	20,757	19,240	10.68	11.46	9.85	14.00	13.48	14.55	-3.32	-2.03	-4.70
25～29	38,897	19,669	19,228	8.53	9.19	7.84	9.82	10.69	8.92	-1.29	-1.50	-1.08
30～34	43,252	21,631	21,621	4.88	5.15	4.60	4.89	5.25	4.52	-0.01	-0.09	0.08
35～39	52,300	25,726	26,574	2.55	2.99	2.11	2.61	2.90	2.34	-0.07	0.10	-0.22
40～44	61,095	29,951	31,144	1.72	2.05	1.41	1.68	1.92	1.44	0.05	0.13	-0.04
45～49	68,501	33,896	34,605	1.19	1.40	0.97	1.25	1.48	1.02	-0.06	-0.07	-0.05
50～54	69,501	34,196	35,305	1.23	1.57	0.89	1.18	1.40	0.97	0.04	0.17	-0.08
55～59	62,097	29,536	32,561	1.08	1.41	0.78	1.00	1.24	0.79	0.07	0.17	-0.02
60～64	66,649	31,873	34,776	0.79	0.98	0.61	0.53	0.61	0.47	0.25	0.37	0.14
65～69	74,457	35,384	39,073	0.47	0.53	0.41	0.34	0.34	0.34	0.13	0.20	0.07
70～74	82,566	38,760	43,806	0.35	0.42	0.29	0.23	0.21	0.25	0.12	0.20	0.04
75～79	71,607	32,174	39,433	0.25	0.26	0.23	0.28	0.24	0.32	-0.04	0.02	-0.09
80～84	52,070	21,205	30,865	0.25	0.27	0.24	0.31	0.25	0.36	-0.06	0.02	-0.12
85～89	38,813	13,774	25,039	0.22	0.16	0.26	0.46	0.40	0.50	-0.24	-0.24	-0.24
90～	31,244	8,234	23,010	0.22	0.17	0.24	0.32	0.24	0.34	-0.09	-0.07	-0.10

第3 世帯

1 世帯数

令和7年10月1日現在の本県の世帯数は474,386世帯で、前年と比べて0.08%の減少となっている。世帯数の推移をみると、国勢調査による世帯数を除いては増加傾向であったが、令和7年は減少に転じている。

また、1世帯当たり人員は、前年と比べて△0.03人の2.14人となっている。推移をみると緩やかな減少傾向にあり、昭和45年と比較して△1.53人となっている。

(表3-1、図3-1)

表3-1 世帯数の推移（各年10月1日現在）

(世帯、%、人)

年	世帯数	増加数	増加率	1世帯 当たり 人員	年	世帯数	増加数	増加率	1世帯 当たり 人員	年	世帯数	増加数	増加率	1世帯 当たり 人員
※ 昭和45	286,216	755	0.26	3.67	※ 7	421,222	6,337	1.53	2.79	※ 2	470,055	-632	-0.13	2.28
46	289,583	3,367	1.18	3.62	8	427,226	6,004	1.43	2.76	3	471,351	1,296	0.28	2.25
47	295,264	5,681	1.96	3.55	9	431,823	4,597	1.08	2.72	4	473,153	1,802	0.38	2.22
48	301,989	6,725	2.28	3.49	10	436,572	4,749	1.10	2.69	5	473,366	213	0.05	2.20
49	307,963	5,974	1.98	3.46	11	441,880	5,308	1.22	2.66	6	474,765	1,399	0.30	2.17
※ 50	318,478	10,515	3.41	3.41	※ 12	439,012	-2,868	-0.65	2.67	7	474,386	-379	-0.08	2.14
51	324,364	5,886	1.85	3.38	13	443,789	4,777	1.09	2.63					
52	329,702	5,338	1.65	3.37	14	448,517	4,728	1.07	2.60					
53	335,858	6,156	1.87	3.35	15	453,349	4,832	1.08	2.57					
54	342,180	6,322	1.88	3.32	16	457,375	4,026	0.89	2.54					
※ 55	359,013	16,833	4.92	3.21	※ 17	451,208	-6,167	-1.35	2.56					
56	364,360	5,347	1.49	3.18	18	456,156	4,948	1.10	2.52					
57	369,407	5,047	1.39	3.16	19	459,607	3,451	0.76	2.49					
58	373,890	4,483	1.21	3.13	20	463,111	3,504	0.76	2.45					
59	377,744	3,854	1.03	3.10	21	466,699	3,588	0.77	2.43					
※ 60	376,071	-1,673	-0.44	3.13	※ 22	460,505	-6,194	-1.33	2.47					
61	379,872	3,801	1.01	3.09	23	464,362	3,857	0.84	2.44					
62	383,352	3,480	0.92	3.07	24	467,185	2,823	0.61	2.41					
63	386,755	3,403	0.89	3.04	25	469,386	2,201	0.47	2.39					
平成元	390,537	3,782	0.98	3.01	26	471,213	1,827	0.39	2.37					
※ 2	392,653	2,116	0.54	2.98	※ 27	462,858	-8,355	-1.77	2.39					
3	397,262	4,609	1.17	2.94	28	465,186	2,328	0.50	2.36					
4	402,466	5,204	1.31	2.90	29	467,011	1,825	0.39	2.33					
5	408,319	5,853	1.45	2.86	30	468,593	1,582	0.34	2.30					
6	414,885	6,566	1.61	2.83	令和元	470,687	2,094	0.45	2.28					

注) ※は国勢調査世帯数

図3-1 世帯数及び1世帯当たり人員の推移（各年10月1日現在）

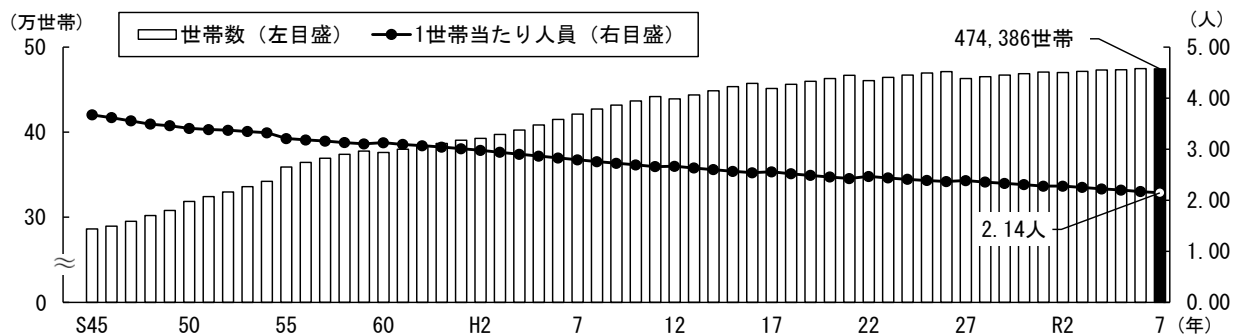

2 市町村別世帯数

市町村別に世帯数をみると、宮崎市が189,176世帯で最も多く、次いで都城市の74,143世帯、延岡市50,584世帯の順となっている。

増加数をみると、増加となっているのは11市町で、このうち最も増加しているのは宮崎市の529世帯で、最も減少しているのは延岡市の△465世帯となっている。増加率では、高鍋町の0.77%が最も高く、最も低いのは諸塚村の△4.41%となっている。

また、1世帯当たり人員をみると、最も多いのは五ヶ瀬町の2.55人で、最も少ないのは西米良村の1.91人となっている。

(図3-2-1、図3-2-2、表3-2)

図3-2-1 市町村別世帯増加率
(令和7年10月1日現在)



図3-2-2 市町村別1世帯当たり人員
(令和7年10月1日現在)



表 3-2 市町村別世帯数及び 1 世帯当たり人員（各年10月 1 日現在）

（人、世帯、％）

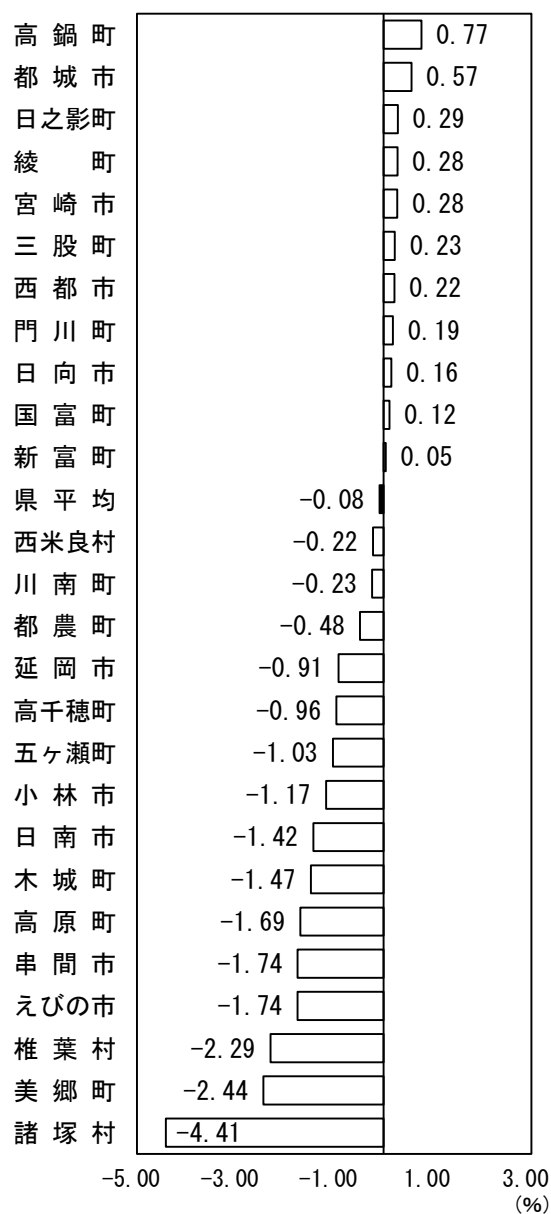
市 町 村		総人口 令和 7 年	総世帯数		増加数	増加率	1世帯当たり 人員
			令和 7 年	令和 6 年			
宮 崎 県		1, 017, 134	474, 386	474, 765	-379	-0. 08	2. 14
宮 崎 市		391, 237	189, 176	188, 647	529	0. 28	2. 07
都 城 市		159, 014	74, 143	73, 726	417	0. 57	2. 14
延 岡 市		109, 368	50, 584	51, 049	-465	-0. 91	2. 16
日 南 市		46, 045	21, 107	21, 412	-305	-1. 42	2. 18
小 林 市		40, 223	18, 878	19, 101	-223	-1. 17	2. 13
日 向 市		56, 030	25, 164	25, 124	40	0. 16	2. 23
串 間 市		14, 657	6, 715	6, 834	-119	-1. 74	2. 18
西 都 市		26, 740	11, 868	11, 842	26	0. 22	2. 25
え び の 市		15, 542	7, 558	7, 692	-134	-1. 74	2. 06
市 計		858, 856	405, 193	405, 427	-234	-0. 06	2. 12
北 諸 県 郡	三 股 町	25, 032	10, 440	10, 416	24	0. 23	2. 40
	計	25, 032	10, 440	10, 416	24	0. 23	2. 40
西 諸 県 郡	高 原 町	7, 740	3, 556	3, 617	-61	-1. 69	2. 18
	計	7, 740	3, 556	3, 617	-61	-1. 69	2. 18
東 諸 県 郡	国 富 町	17, 356	7, 551	7, 542	9	0. 12	2. 30
	綾 町	6, 473	2, 840	2, 832	8	0. 28	2. 28
	計	23, 829	10, 391	10, 374	17	0. 16	2. 29
児 湯 郡	高 鍋 町	18, 819	8, 775	8, 708	67	0. 77	2. 14
	新 富 町	15, 709	6, 541	6, 538	3	0. 05	2. 40
	西米良村	880	461	462	-1	-0. 22	1. 91
	木 城 町	4, 458	1, 807	1, 834	-27	-1. 47	2. 47
	川 南 町	14, 012	6, 025	6, 039	-14	-0. 23	2. 33
	都 農 町	9, 297	3, 974	3, 993	-19	-0. 48	2. 34
	計	63, 175	27, 583	27, 574	9	0. 03	2. 29
東 臼 杵 郡	門 川 町	16, 371	6, 863	6, 850	13	0. 19	2. 39
	諸 塚 村	1, 252	563	589	-26	-4. 41	2. 22
	椎 葉 村	2, 138	981	1, 004	-23	-2. 29	2. 18
	美 郷 町	4, 084	1, 921	1, 969	-48	-2. 44	2. 13
	計	23, 845	10, 328	10, 412	-84	-0. 81	2. 31
西 臼 杵 郡	高千穂町	10, 332	4, 349	4, 391	-42	-0. 96	2. 38
	日之影町	3, 102	1, 389	1, 385	4	0. 29	2. 23
	五ヶ瀬町	2, 948	1, 157	1, 169	-12	-1. 03	2. 55
	計	16, 382	6, 895	6, 945	-50	-0. 72	2. 38
町 村 計		160, 003	69, 193	69, 338	-145	-0. 21	2. 31

注）宮崎県人口は、出生・死亡、転出入の県外分のみを推計要素としているので、市町村の積み上げ人口には一致しない。

第4 統計表

1	人口・世帯及び社会・自然動態	25
2	人口の推移	27
3	世帯数の推移	30
4	社会動態の推移	31
5	自然動態の推移	40
6	年齢別移動数	43
7	市町村別5歳階級別移動数	45

1 人口・世帯及び社会・自然動態

(令和7年10月1日現在、動態は令和6年10月1日から令和7年9月30日までの1年間)

市町村			総人口				社会動態								
			総数	男	女	増加数	増加率	転入				転出			
								計	県内	県外	他	計	県内	県外	他
宮崎県			1,017,134	481,086	536,048	-13,227	-1.28	19,376		19,376		22,242		22,242	
宮崎市			391,237	184,739	206,498	-3,211	-0.81	12,583	4,517	7,092	974	13,290	3,808	9,371	111
都城			159,014	74,895	84,119	-556	-0.35	6,557	2,176	4,357	24	5,795	1,716	4,010	69
延岡			109,368	52,011	57,357	-2,175	-1.95	2,811	1,167	1,641	3	3,529	1,338	2,179	12
日南			46,045	21,720	24,325	-1,121	-2.38	1,274	540	720	14	1,619	754	799	66
小林			40,223	18,746	21,477	-880	-2.14	1,269	566	679	24	1,523	686	813	24
日向			56,030	26,645	29,385	-785	-1.38	1,749	870	879	0	1,953	996	950	7
串間			14,657	6,852	7,805	-484	-3.20	440	168	272	0	607	299	307	1
西都			26,740	12,666	14,074	-347	-1.28	1,031	544	483	4	985	586	390	9
えびの			15,542	7,356	8,186	-472	-2.95	708	177	516	15	842	253	580	9
市計			858,856	405,630	453,226	-10,031	-1.15	28,422	10,725	16,639	1,058	30,143	10,436	19,399	308
北諸	三股町		25,032	11,729	13,303	-154	-0.61	936	563	368	5	958	527	428	3
	計		25,032	11,729	13,303	-154	-0.61	936	563	368	5	958	527	428	3
西諸	高原町		7,740	3,673	4,067	-205	-2.58	197	102	95	0	230	143	87	0
	計		7,740	3,673	4,067	-205	-2.58	197	102	95	0	230	143	87	0
東諸	国富町		17,356	8,132	9,224	-247	-1.40	629	390	239	0	641	388	253	0
	綾町		6,473	3,046	3,427	-73	-1.12	261	161	98	2	244	145	99	0
	計		23,829	11,178	12,651	-320	-1.33	890	551	337	2	885	533	352	0
児湯	高鍋町		18,819	9,047	9,772	-200	-1.05	926	525	396	5	912	539	371	2
	新富町		15,709	7,680	8,029	-171	-1.08	814	295	518	1	853	383	469	1
	西米良村		880	440	440	-10	-1.12	60	41	19	0	59	45	14	0
	木城町		4,458	2,042	2,416	-60	-1.33	164	122	42	0	149	91	58	0
	川南町		14,012	6,627	7,385	-276	-1.93	515	204	310	1	583	309	271	3
	都農町		9,297	4,409	4,888	-170	-1.80	305	162	143	0	352	180	173	-1
	計		63,175	30,245	32,930	-887	-1.38	2,784	1,349	1,428	7	2,908	1,547	1,356	5
東臼杵	門川町		16,371	7,766	8,605	-173	-1.05	528	328	200	0	533	309	220	4
	諸塚村		1,252	629	623	-62	-4.72	24	18	6	0	49	30	19	0
	椎葉村		2,138	1,101	1,037	-67	-3.04	69	44	25	0	97	75	22	0
	美郷町		4,084	1,989	2,095	-130	-3.08	134	82	51	1	147	114	32	1
	計		23,845	11,485	12,360	-432	-1.78	755	472	282	1	826	528	293	5
西臼杵	高千穂町		10,332	5,017	5,315	-257	-2.43	324	166	157	1	406	200	205	1
	日之影町		3,102	1,498	1,604	-94	-2.94	82	50	32	0	110	69	41	0
	五ヶ瀬町		2,948	1,447	1,501	-105	-3.44	138	100	38	0	186	105	81	0
	計		16,382	7,962	8,420	-456	-2.71	544	316	227	1	702	374	327	1
町村計			160,003	76,272	83,731	-2,454	-1.51	6,106	3,353	2,737	16	6,509	3,652	2,843	14

注1) 宮崎県人口は、出生・死亡、転出入の県外分のみを推計要素としているので、市町村の積み上げ人口には一致しない。

2) 転出入の「計」及び「他」には「職権記載・消除」分を含む。

(人、%、世帯)

社会動態	自然動態							世帯数			市町村	
社会 増加数	出生			死亡			自然 増加数	世帯数	増加数	増加率		
	計	男	女	計	男	女						
-2, 866	6, 047	3, 056	2, 991	16, 408	8, 060	8, 348	-10, 361	474, 386	-379	-0. 08	宮 崎 県	
-707	2, 492	1, 253	1, 239	4, 996	2, 465	2, 531	-2, 504	189, 176	529	0. 28	宮 崎 市	
762	1, 138	568	570	2, 456	1, 199	1, 257	-1, 318	74, 143	417	0. 57	都 城 市	
-718	638	335	303	2, 095	1, 016	1, 079	-1, 457	50, 584	-465	-0. 91	延 岡 市	
-345	195	91	104	971	471	500	-776	21, 107	-305	-1. 42	日 南 市	
-254	192	84	108	818	376	442	-626	18, 878	-223	-1. 17	小 林 市	
-204	300	166	134	881	446	435	-581	25, 164	40	0. 16	日 向 市	
-167	59	27	32	376	174	202	-317	6, 715	-119	-1. 74	串 間 市	
46	120	63	57	513	252	261	-393	11, 868	26	0. 22	西 都 市	
-134	55	27	28	393	197	196	-338	7, 558	-134	-1. 74	え び の 市	
-1, 721	5, 189	2, 614	2, 575	13, 499	6, 596	6, 903	-8, 310	405, 193	-234	-0. 06	市 計	
-22	168	87	81	300	155	145	-132	10, 440	24	0. 23	北 諸 県 郡	三 股 町
-22	168	87	81	300	155	145	-132	10, 440	24	0. 23		計
-33	23	13	10	195	96	99	-172	3, 556	-61	-1. 69	西 諸 県 郡	高 原 町
-33	23	13	10	195	96	99	-172	3, 556	-61	-1. 69		計
-12	98	57	41	333	170	163	-235	7, 551	9	0. 12	東 諸 県 郡	国 富 町
17	23	10	13	113	56	57	-90	2, 840	8	0. 28		綾 町
5	121	67	54	446	226	220	-325	10, 391	17	0. 16		計
14	95	47	48	309	146	163	-214	8, 775	67	0. 77	東 白 杵 郡	高 鍋 町
-39	90	43	47	222	122	100	-132	6, 541	3	0. 05		新 富 町
1	3	1	2	14	7	7	-11	461	-1	-0. 22		児 西米良村
15	26	13	13	101	49	52	-75	1, 807	-27	-1. 47		湯 木 城 町
-68	58	29	29	266	139	127	-208	6, 025	-14	-0. 23		川 南 町
-47	65	32	33	188	86	102	-123	3, 974	-19	-0. 48		都 農 町
-124	337	165	172	1, 100	549	551	-763	27, 583	9	0. 03		計
-5	101	50	51	269	123	146	-168	6, 863	13	0. 19	東 白 杵 郡	門 川 町
-25	0	0	0	37	15	22	-37	563	-26	-4. 41		諸 塚 村
-28	11	5	6	50	29	21	-39	981	-23	-2. 29		椎 葉 村
-13	13	6	7	130	60	70	-117	1, 921	-48	-2. 44		美 郷 町
-71	125	61	64	486	227	259	-361	10, 328	-84	-0. 81		計
-82	53	29	24	228	128	100	-175	4, 349	-42	-0. 96	西 白 杵 郡	高千穂町
-28	18	14	4	84	48	36	-66	1, 389	4	0. 29		日之影町
-48	13	6	7	70	35	35	-57	1, 157	-12	-1. 03		五ヶ瀬町
-158	84	49	35	382	211	171	-298	6, 895	-50	-0. 72		計
-403	858	442	416	2, 909	1, 464	1, 445	-2, 051	69, 193	-145	-0. 21	町 村 計	

2 人口の推移（各年10月1日現在）
〈総数〉

(人)

市町村	平成 28年	29年	30年	令和 元年	※2年	3年	4年	5年	6年	7年
宮 崎 県	1,095,863	1,088,044	1,079,727	1,071,723	1,069,576	1,061,016	1,051,518	1,040,711	1,030,361	1,017,134
宮 崎 市	399,979	399,565	398,841	398,307	401,339	400,775	399,476	397,258	394,448	391,237
都 城 市	163,965	162,995	161,968	160,980	160,640	159,635	158,777	158,114	159,570	159,014
延 岡 市	123,822	122,372	120,696	119,309	118,394	116,843	115,101	113,367	111,543	109,368
日 南 市	53,258	52,556	51,781	51,106	50,848	49,853	48,956	47,949	47,166	46,045
小 林 市	45,734	45,174	44,581	44,034	43,670	43,103	42,574	41,957	41,103	40,223
日 向 市	61,540	61,098	60,559	59,999	59,629	58,927	58,311	57,746	56,815	56,030
串 間 市	18,451	18,012	17,775	17,363	16,822	16,486	16,137	15,659	15,141	14,657
西 都 市	30,324	29,927	29,569	29,149	28,610	28,113	27,830	27,438	27,087	26,740
え び の 市	19,201	18,804	18,473	18,123	17,638	17,190	16,931	16,423	16,014	15,542
市 計	916,274	910,503	904,243	898,370	897,590	890,925	884,093	875,911	868,887	858,856
北 諸 郡										
三 股 町	25,384	25,387	25,420	25,379	25,591	25,637	25,521	25,473	25,186	25,032
計	25,384	25,387	25,420	25,379	25,591	25,637	25,521	25,473	25,186	25,032
西 諸 郡										
高 原 町	9,139	8,989	8,859	8,709	8,639	8,526	8,370	8,169	7,945	7,740
計	9,139	8,989	8,859	8,709	8,639	8,526	8,370	8,169	7,945	7,740
東 諸 郡										
国 富 町	19,366	19,128	18,859	18,717	18,398	18,243	18,027	17,757	17,603	17,356
綾 町	7,267	7,150	7,111	7,023	6,934	6,831	6,784	6,713	6,546	6,473
計	26,633	26,278	25,970	25,740	25,332	25,074	24,811	24,470	24,149	23,829
児 湯 郡										
高 鍋 町	20,858	20,645	20,368	20,183	19,922	19,711	19,500	19,242	19,019	18,819
新 富 町	17,130	16,882	16,780	16,663	16,564	16,465	16,301	16,117	15,880	15,709
西米良村	1,090	1,067	1,040	1,013	1,000	985	968	922	890	880
木 城 町	5,182	5,168	5,090	5,008	4,895	4,809	4,729	4,642	4,518	4,458
川 南 町	15,878	15,657	15,474	15,372	15,194	15,002	14,759	14,631	14,288	14,012
都 農 町	10,343	10,254	10,169	10,028	9,906	9,740	9,697	9,577	9,467	9,297
計	70,481	69,673	68,921	68,267	67,481	66,712	65,954	65,131	64,062	63,175
東 臼 杵 郡										
門 川 町	17,964	17,866	17,651	17,526	17,379	17,217	16,935	16,760	16,544	16,371
諸 塚 村	1,713	1,651	1,600	1,532	1,486	1,441	1,410	1,360	1,314	1,252
椎 葉 村	2,746	2,695	2,627	2,579	2,503	2,441	2,385	2,297	2,205	2,138
美 郷 町	5,328	5,181	4,994	4,823	4,826	4,687	4,545	4,376	4,214	4,084
計	27,751	27,393	26,872	26,460	26,194	25,786	25,275	24,793	24,277	23,845
西 臼 杵 郡										
高千穂町	12,589	12,359	12,205	11,959	11,642	11,420	11,115	10,800	10,589	10,332
日之影町	3,890	3,829	3,751	3,656	3,635	3,515	3,368	3,260	3,196	3,102
五ヶ瀬町	3,818	3,725	3,632	3,537	3,472	3,363	3,264	3,143	3,053	2,948
計	20,297	19,913	19,588	19,152	18,749	18,298	17,747	17,203	16,838	16,382
町 村 計	179,685	177,633	175,630	173,707	171,986	170,033	167,678	165,239	162,457	160,003

注1) ※は国勢調査人口

2) 国勢調査年以外（※のない年）の宮崎県人口は、出生・死亡、転出入の県外分のみを推計要素としているので、市町村の積み上げ人口には一致しない。

〈男〉

(人)

市町村	平成 28年	29年	30年	令和 元年	※2年	3年	4年	5年	6年	7年
宮 崎 県	515,483	511,849	508,050	504,361	504,763	501,027	496,759	491,786	487,140	481,086
宮 崎 市	187,846	187,654	187,335	187,162	189,342	189,070	188,448	187,494	186,155	184,739
都 城 市	77,070	76,635	76,164	75,678	75,308	74,979	74,626	74,327	75,128	74,895
延 岡 市	58,474	57,799	57,040	56,454	56,100	55,394	54,597	53,817	53,034	52,011
日 南 市	24,969	24,678	24,367	24,070	23,930	23,460	23,098	22,602	22,214	21,720
小 林 市	21,145	20,882	20,638	20,361	20,327	20,104	19,869	19,560	19,147	18,746
日 向 市	29,197	28,957	28,736	28,539	28,372	28,030	27,724	27,488	27,062	26,645
串 間 市	8,612	8,418	8,343	8,165	7,876	7,749	7,559	7,323	7,060	6,852
西 都 市	14,212	14,054	13,892	13,647	13,423	13,234	13,134	12,969	12,835	12,666
え び の 市	9,059	8,858	8,718	8,569	8,339	8,111	8,010	7,746	7,591	7,356
市 計	430,584	427,935	425,233	422,645	423,017	420,131	417,065	413,326	410,226	405,630
北 諸 郡										
三 股 町	11,778	11,789	11,778	11,773	11,932	11,965	11,947	11,929	11,817	11,729
計	11,778	11,789	11,778	11,773	11,932	11,965	11,947	11,929	11,817	11,729
西 諸 郡										
高 原 町	4,358	4,303	4,220	4,157	4,127	4,062	3,998	3,889	3,760	3,673
計	4,358	4,303	4,220	4,157	4,127	4,062	3,998	3,889	3,760	3,673
東 諸 郡										
国 富 町	8,995	8,902	8,780	8,757	8,609	8,514	8,406	8,316	8,250	8,132
綾 町	3,365	3,326	3,336	3,304	3,267	3,234	3,198	3,172	3,096	3,046
計	12,360	12,228	12,116	12,061	11,876	11,748	11,604	11,488	11,346	11,178
児 湯 郡										
高 鍋 町	9,770	9,737	9,649	9,577	9,497	9,411	9,334	9,184	9,091	9,047
新 富 町	8,361	8,216	8,158	8,107	8,096	8,046	7,967	7,887	7,774	7,680
西米良村	531	521	516	510	492	492	489	468	451	440
木 城 町	2,426	2,417	2,357	2,296	2,250	2,231	2,194	2,132	2,064	2,042
川 南 町	7,588	7,471	7,372	7,302	7,147	7,055	6,955	6,886	6,746	6,627
都 農 町	4,875	4,834	4,807	4,740	4,677	4,591	4,584	4,537	4,481	4,409
計	33,551	33,196	32,859	32,532	32,159	31,826	31,523	31,094	30,607	30,245
東 臼 杵 郡										
門 川 町	8,520	8,486	8,396	8,333	8,276	8,193	8,053	7,951	7,819	7,766
諸 塚 村	840	809	785	762	725	704	703	676	660	629
椎 葉 村	1,386	1,344	1,314	1,294	1,268	1,241	1,212	1,174	1,132	1,101
美 郷 町	2,549	2,492	2,408	2,319	2,337	2,282	2,213	2,136	2,053	1,989
計	13,295	13,131	12,903	12,708	12,606	12,420	12,181	11,937	11,664	11,485
西 臼 杵 郡										
高千穂町	6,011	5,912	5,859	5,756	5,604	5,521	5,364	5,235	5,160	5,017
日之影町	1,843	1,819	1,777	1,724	1,745	1,699	1,625	1,576	1,539	1,498
五ヶ瀬町	1,848	1,815	1,773	1,734	1,697	1,646	1,606	1,538	1,496	1,447
計	9,702	9,546	9,409	9,214	9,046	8,866	8,595	8,349	8,195	7,962
町 村 計	85,044	84,193	83,285	82,445	81,746	80,887	79,848	78,686	77,389	76,272

注1) ※は国勢調査人口

2) 国勢調査年以外(※のない年)の宮崎県人口は、出生・死亡、転出入の県外分のみを推計要素としているので、市町村の積み上げ人口には一致しない。

〈女〉

(人)

市町村	平成 28年	29年	30年	令和 元年	※2年	3年	4年	5年	6年	7年
宮 崎 県	580,380	576,195	571,677	567,362	564,813	559,989	554,759	548,925	543,221	536,048
宮 崎 市	212,133	211,911	211,506	211,145	211,997	211,705	211,028	209,764	208,293	206,498
都 城 市	86,895	86,360	85,804	85,302	85,332	84,656	84,151	83,787	84,442	84,119
延 岡 市	65,348	64,573	63,656	62,855	62,294	61,449	60,504	59,550	58,509	57,357
日 南 市	28,289	27,878	27,414	27,036	26,918	26,393	25,858	25,347	24,952	24,325
小 林 市	24,589	24,292	23,943	23,673	23,343	22,999	22,705	22,397	21,956	21,477
日 向 市	32,343	32,141	31,823	31,460	31,257	30,897	30,587	30,258	29,753	29,385
串 間 市	9,839	9,594	9,432	9,198	8,946	8,737	8,578	8,336	8,081	7,805
西 都 市	16,112	15,873	15,677	15,502	15,187	14,879	14,696	14,469	14,252	14,074
え び の 市	10,142	9,946	9,755	9,554	9,299	9,079	8,921	8,677	8,423	8,186
市 計	485,690	482,568	479,010	475,725	474,573	470,794	467,028	462,585	458,661	453,226
北 諸 郡										
三 股 町	13,606	13,598	13,642	13,606	13,659	13,672	13,574	13,544	13,369	13,303
計	13,606	13,598	13,642	13,606	13,659	13,672	13,574	13,544	13,369	13,303
西 諸 郡										
高 原 町	4,781	4,686	4,639	4,552	4,512	4,464	4,372	4,280	4,185	4,067
計	4,781	4,686	4,639	4,552	4,512	4,464	4,372	4,280	4,185	4,067
東 諸 郡										
国 富 町	10,371	10,226	10,079	9,960	9,789	9,729	9,621	9,441	9,353	9,224
綾 町	3,902	3,824	3,775	3,719	3,667	3,597	3,586	3,541	3,450	3,427
計	14,273	14,050	13,854	13,679	13,456	13,326	13,207	12,982	12,803	12,651
児 湯 郡										
高 鍋 町	11,088	10,908	10,719	10,606	10,425	10,300	10,166	10,058	9,928	9,772
新 富 町	8,769	8,666	8,622	8,556	8,468	8,419	8,334	8,230	8,106	8,029
西米良村	559	546	524	503	508	493	479	454	439	440
木 城 町	2,756	2,751	2,733	2,712	2,645	2,578	2,535	2,510	2,454	2,416
川 南 町	8,290	8,186	8,102	8,070	8,047	7,947	7,804	7,745	7,542	7,385
都 農 町	5,468	5,420	5,362	5,288	5,229	5,149	5,113	5,040	4,986	4,888
計	36,930	36,477	36,062	35,735	35,322	34,886	34,431	34,037	33,455	32,930
東 臼 杵 郡										
門 川 町	9,444	9,380	9,255	9,193	9,103	9,024	8,882	8,809	8,725	8,605
諸 塚 村	873	842	815	770	761	737	707	684	654	623
椎 葉 村	1,360	1,351	1,313	1,285	1,235	1,200	1,173	1,123	1,073	1,037
美 郷 町	2,779	2,689	2,586	2,504	2,489	2,405	2,332	2,240	2,161	2,095
計	14,456	14,262	13,969	13,752	13,588	13,366	13,094	12,856	12,613	12,360
西 臼 杵 郡										
高千穂町	6,578	6,447	6,346	6,203	6,038	5,899	5,751	5,565	5,429	5,315
日之影町	2,047	2,010	1,974	1,932	1,890	1,816	1,743	1,684	1,657	1,604
五ヶ瀬町	1,970	1,910	1,859	1,803	1,775	1,717	1,658	1,605	1,557	1,501
計	10,595	10,367	10,179	9,938	9,703	9,432	9,152	8,854	8,643	8,420
町 村 計	94,641	93,440	92,345	91,262	90,240	89,146	87,830	86,553	85,068	83,731

注1) ※は国勢調査人口

2) 国勢調査年以外(※のない年)の宮崎県人口は、出生・死亡、転出入の県外分のみを推計要素としているので、市町村の積み上げ人口には一致しない。

3 世帯数の推移（各年10月1日現在）

(世帯)										
市町村	平成 28年	29年	30年	令和 元年	※2年	3年	4年	5年	6年	7年
宮 崎 県	465,186	467,011	468,593	470,687	470,055	471,351	473,153	473,366	474,765	474,386
宮 崎 市	177,059	178,581	179,927	181,569	184,237	185,812	187,295	187,863	188,647	189,176
都 城 市	70,234	70,488	70,724	70,965	71,092	71,380	71,890	72,295	73,726	74,143
延 岡 市	51,862	51,893	51,913	52,009	51,566	51,510	51,393	51,272	51,049	50,584
日 南 市	22,614	22,540	22,410	22,340	22,071	21,796	21,738	21,500	21,412	21,107
小 林 市	19,616	19,644	19,644	19,699	19,162	19,155	19,198	19,143	19,101	18,878
日 向 市	25,032	25,087	25,146	25,255	25,111	25,084	25,165	25,221	25,124	25,164
串 間 市	7,921	7,854	7,821	7,715	7,225	7,154	7,075	6,955	6,834	6,715
西 都 市	11,998	12,011	12,005	12,030	11,783	11,748	11,845	11,825	11,842	11,868
え び の 市	8,589	8,535	8,485	8,413	8,050	7,920	7,937	7,783	7,692	7,558
市 計	394,925	396,633	398,075	399,995	400,297	401,559	403,536	403,857	405,427	405,193
北 諸 県 郡	三 股 町	10,045	10,107	10,205	10,322	10,203	10,260	10,288	10,379	10,440
	計	10,045	10,107	10,205	10,322	10,203	10,260	10,288	10,379	10,440
西 諸 県 郡	高 原 町	3,894	3,871	3,871	3,851	3,763	3,750	3,711	3,658	3,556
	計	3,894	3,871	3,871	3,851	3,763	3,750	3,711	3,658	3,556
東 諸 県 郡	国 富 町	7,607	7,628	7,638	7,665	7,494	7,485	7,484	7,481	7,551
	綾 町	2,928	2,908	2,921	2,915	2,857	2,854	2,870	2,861	2,840
	計	10,535	10,536	10,559	10,580	10,351	10,339	10,354	10,342	10,391
児 湯 郡	高 鍋 町	8,669	8,636	8,642	8,637	8,685	8,671	8,701	8,650	8,775
	新 富 町	6,352	6,358	6,443	6,495	6,430	6,541	6,542	6,593	6,541
	西米良村	514	515	507	501	502	488	483	465	461
	木 城 町	1,966	1,979	1,961	1,947	1,886	1,892	1,879	1,857	1,807
	川 南 町	5,988	6,047	6,133	6,242	6,036	6,049	6,019	6,078	6,025
	都 農 町	3,954	3,991	4,003	4,019	3,960	3,959	3,979	3,997	3,974
	計	27,443	27,526	27,689	27,841	27,499	27,600	27,603	27,640	27,583
東 臼 杵 郡	門 川 町	6,815	6,888	6,869	6,889	6,874	6,883	6,854	6,877	6,863
	諸 塚 村	694	696	676	666	628	618	617	601	563
	椎 葉 村	1,121	1,121	1,115	1,105	1,057	1,049	1,040	1,023	981
	美 郷 町	2,297	2,263	2,206	2,172	2,137	2,101	2,059	2,008	1,921
	計	10,927	10,968	10,866	10,832	10,696	10,651	10,570	10,509	10,328
西 臼 杵 郡	高千穂町	4,647	4,606	4,576	4,554	4,519	4,508	4,471	4,398	4,349
	日之影町	1,491	1,492	1,488	1,468	1,493	1,462	1,423	1,400	1,389
	五ヶ瀬町	1,279	1,272	1,264	1,244	1,234	1,222	1,197	1,183	1,157
	計	7,417	7,370	7,328	7,266	7,246	7,192	7,091	6,981	6,895
町 村 計	70,261	70,378	70,518	70,692	69,758	69,792	69,617	69,509	69,338	69,193

注) ※は国勢調査世帯数

4 社会動態の推移（各年、前年10月1日から当年9月30日までの1年間）
 〈転入（計）〉

		(人)									
市 町 村		平成28年	29年	30年	令和元年	2 年	3 年	4 年	5 年	6 年	7 年
宮 崎 県		19,899	20,053	19,924	20,150	19,068	18,842	20,231	20,416	21,294	19,376
宮 崎 市		13,892	14,037	14,147	14,035	13,482	13,499	13,594	12,964	13,104	12,583
都 城 市		6,080	5,936	5,960	6,022	5,702	5,502	6,146	6,563	8,653	6,557
延 岡 市		3,232	3,069	3,191	3,241	3,184	3,138	3,060	3,169	3,008	2,811
日 南 市		1,531	1,629	1,511	1,541	1,447	1,270	1,394	1,418	1,472	1,274
小 林 市		1,498	1,480	1,480	1,467	1,241	1,319	1,433	1,425	1,402	1,269
日 向 市		1,991	1,914	1,908	1,975	1,840	1,724	1,839	1,921	1,731	1,749
串 間 市		551	509	557	481	441	514	482	465	416	440
西 都 市		925	868	991	990	840	778	1,025	932	967	1,031
え び の 市		930	841	907	825	654	815	880	801	710	708
市 計		30,630	30,283	30,652	30,577	28,831	28,559	29,853	29,658	31,463	28,422
北諸 県郡	三 股 町	1,135	1,097	1,180	1,111	1,073	1,048	992	1,060	920	936
	計	1,135	1,097	1,180	1,111	1,073	1,048	992	1,060	920	936
西諸 県郡	高 原 町	297	273	288	243	255	253	259	195	199	197
	計	297	273	288	243	255	253	259	195	199	197
東諸 県郡	国 富 町	591	606	594	690	573	578	550	624	660	629
	綾 町	268	231	240	254	228	187	250	236	208	261
	計	859	837	834	944	801	765	800	860	868	890
児湯 郡	高 鍋 町	969	915	913	956	911	858	878	879	883	926
	新 富 町	890	843	822	859	824	859	785	866	809	814
	西米良村	61	56	40	48	52	41	53	45	38	60
	木 城 町	182	191	155	151	113	125	121	138	120	164
	川 南 町	441	476	476	558	507	476	564	581	468	515
	都 農 町	347	313	295	286	372	305	387	332	334	305
	計	2,890	2,794	2,701	2,858	2,779	2,664	2,788	2,841	2,652	2,784
東臼杵 郡	門 川 町	547	622	580	574	540	531	517	561	528	528
	諸 塚 村	63	54	49	48	46	41	49	49	45	24
	椎 葉 村	101	91	72	89	100	93	78	62	80	69
	美 郷 町	164	164	141	167	149	148	145	149	148	134
	計	875	931	842	878	835	813	789	821	801	755
西臼杵 郡	高千穂町	425	349	413	334	309	337	333	305	344	324
	日之影町	120	128	102	96	87	67	89	80	89	82
	五ヶ瀬町	182	151	162	139	158	165	161	143	152	138
	計	727	628	677	569	554	569	583	528	585	544
町 村 計		6,783	6,560	6,522	6,603	6,297	6,112	6,211	6,305	6,025	6,106
市 町 村 計		37,413	36,843	37,174	37,180	35,128	34,671	36,064	35,963	37,488	34,528

注）「職権記載」分を含めて算出している。

〈県内転入〉

(人)

市 町 村	平成28年	29年	30年	令和元年	2 年	3 年	4 年	5 年	6 年	7 年
宮 崎 市	5,754	5,770	6,070	6,068	5,491	5,393	5,420	5,290	5,342	4,517
都 城 市	2,120	2,067	2,085	2,001	2,010	2,049	2,134	2,081	2,974	2,176
延 岡 市	1,420	1,307	1,409	1,436	1,414	1,401	1,369	1,350	1,225	1,167
日 南 市	742	724	707	702	690	648	610	611	678	540
小 林 市	757	708	742	731	635	682	661	625	617	566
日 向 市	1,100	1,071	1,034	1,015	968	938	938	1,010	932	870
串 間 市	259	227	226	187	198	233	191	183	166	168
西 都 市	616	539	604	560	544	475	621	497	493	544
え び の 市	306	217	218	212	238	215	194	212	248	177
市 計	13,074	12,630	13,095	12,912	12,188	12,034	12,138	11,859	12,675	10,725
北諸 県郡	三 股 町	804	753	766	705	741	741	632	672	563
	計	804	753	766	705	741	741	632	672	563
西諸 県郡	高 原 町	204	195	194	158	159	150	144	124	102
	計	204	195	194	158	159	150	144	124	102
東諸 県郡	国 富 町	393	408	404	451	377	406	359	376	390
	綾 町	179	140	174	169	162	111	165	143	161
	計	572	548	578	620	539	517	524	519	551
児湯 郡	高 鍋 町	673	586	596	596	595	523	588	533	525
	新 富 町	393	398	382	376	323	356	305	364	295
	西米良村	47	45	36	37	45	39	35	29	41
	木 城 町	150	131	117	123	83	78	97	106	122
	川 南 町	264	254	280	343	292	272	283	289	204
	都 農 町	247	211	195	189	201	183	232	173	162
	計	1,774	1,625	1,606	1,664	1,539	1,451	1,540	1,500	1,349
東臼杵 郡	門 川 町	390	442	401	404	358	361	337	369	328
	諸 塚 村	47	38	42	40	33	35	34	32	18
	椎 葉 村	76	58	46	70	67	77	61	39	44
	美 郷 町	117	115	103	118	98	105	94	108	82
	計	630	653	592	632	556	578	526	548	472
西臼杵 郡	高千穂町	258	195	250	202	161	194	176	174	166
	日之影町	72	78	59	51	53	46	56	48	50
	五ヶ瀬町	126	113	110	86	124	118	97	103	100
	計	456	386	419	339	338	358	329	325	316
町 村 計	4,440	4,160	4,155	4,118	3,872	3,795	3,695	3,688	3,519	3,353
市 町 村 計	17,514	16,790	17,250	17,030	16,060	15,829	15,833	15,547	16,194	14,078

注) 「職権記載」分を含めて算出している。

〈県外転入〉

(人)

市 町 村	平成28年	29年	30年	令和元年	2 年	3 年	4 年	5 年	6 年	7 年
宮 崎 県	19,899	20,053	19,924	20,150	19,068	18,842	20,231	20,416	21,294	19,376
宮 崎 市	8,138	8,267	8,077	7,967	7,991	8,106	8,174	7,674	7,762	7,092
都 城 市	3,960	3,869	3,875	4,021	3,692	3,453	4,012	4,482	5,679	4,357
延 岡 市	1,812	1,762	1,782	1,805	1,770	1,737	1,691	1,819	1,783	1,641
日 南 市	789	905	804	839	757	622	784	807	794	720
小 林 市	741	772	738	736	606	637	772	800	785	679
日 向 市	891	843	874	960	872	786	901	911	799	879
串 間 市	292	282	331	294	243	281	291	282	250	272
西 都 市	309	329	387	430	296	303	404	435	474	483
え び の 市	624	624	689	613	416	600	686	589	462	516
市 計	17,556	17,653	17,557	17,665	16,643	16,525	17,715	17,799	18,788	16,639
北諸 県郡	三 股 町	331	344	414	406	332	307	360	388	360
	計	331	344	414	406	332	307	360	388	360
西諸 県郡	高 原 町	93	78	94	85	96	103	115	71	90
	計	93	78	94	85	96	103	115	71	90
東諸 県郡	国 富 町	198	198	190	239	196	172	191	248	220
	綾 町	89	91	66	85	66	76	85	93	98
	計	287	289	256	324	262	248	276	341	337
児湯 郡	高 鍋 町	296	329	317	360	316	335	290	346	337
	新 富 町	497	445	440	483	501	503	480	502	451
	西米良村	14	11	4	11	7	2	18	10	9
	木 城 町	32	60	38	28	30	47	24	32	33
	川 南 町	177	222	196	215	215	204	281	292	265
	都 農 町	100	102	100	97	171	122	155	147	143
	計	1,116	1,169	1,095	1,194	1,240	1,213	1,248	1,341	1,242
東臼杵 郡	門 川 町	157	180	179	170	182	170	180	192	190
	諸 塚 村	16	16	7	8	13	6	15	17	14
	椎 葉 村	25	33	26	19	33	16	17	23	20
	美 郷 町	47	49	38	49	51	43	51	41	38
	計	245	278	250	246	279	235	263	273	262
西臼杵 郡	高千穂町	167	154	163	132	148	143	157	131	158
	日之影町	48	50	43	45	34	21	33	32	35
	五ヶ瀬町	56	38	52	53	34	47	64	40	43
	計	271	242	258	230	216	211	254	203	236
町 村 計	2,343	2,400	2,367	2,485	2,425	2,317	2,516	2,617	2,506	2,737

〈転出（計）〉

(人)

			(人)									
市	町	村	平成28年	29年	30年	令和元年	2 年	3 年	4 年	5 年	6 年	7 年
宮	崎	県	23,634	22,903	22,829	22,548	21,300	20,479	21,303	21,581	21,404	22,242
宮	崎	市	14,571	14,081	14,252	13,736	13,408	12,811	13,203	13,111	13,473	13,290
都	城	市	6,500	6,113	6,152	6,175	5,668	5,509	5,764	5,963	5,775	5,795
延	岡	市	3,973	3,847	4,013	3,816	3,469	3,768	3,636	3,554	3,453	3,529
日	南	市	1,911	1,849	1,832	1,763	1,742	1,663	1,612	1,695	1,509	1,619
小	林	市	1,689	1,682	1,742	1,673	1,531	1,453	1,500	1,503	1,705	1,523
日	向	市	2,075	2,146	2,213	2,263	1,994	2,098	1,972	1,943	2,066	1,953
串	間	市	657	688	598	654	668	588	566	614	649	607
西	都	市	1,018	1,015	1,096	1,131	993	960	953	886	963	985
え	び	の市	1,027	982	973	939	881	960	809	950	838	842
市 計			33,421	32,403	32,871	32,150	30,354	29,810	30,015	30,219	30,431	30,143
北諸 県郡	三 股 町		1,144	1,043	1,112	1,113	983	954	1,045	950	1,052	958
	計		1,144	1,043	1,112	1,113	983	954	1,045	950	1,052	958
西諸 県郡	高 原 町		328	302	281	293	299	248	278	245	293	230
	計		328	302	281	293	299	248	278	245	293	230
東諸 県郡	国 富 町		662	688	699	675	637	539	587	660	557	641
	綾 町		301	304	242	287	317	245	246	227	269	244
	計		963	992	941	962	954	784	833	887	826	885
児湯 郡	高 鍋 町		1,064	1,030	1,084	1,016	904	917	939	940	893	912
	新 富 町		1,105	1,003	861	892	940	852	837	896	869	853
	西米良村		54	70	45	60	66	46	44	63	60	59
	木 城 町		212	171	169	187	169	155	139	157	168	149
	川 南 町		578	558	540	563	544	524	641	519	604	583
	都 農 町		309	341	295	339	324	368	330	365	327	352
	計		3,322	3,173	2,994	3,057	2,947	2,862	2,930	2,940	2,921	2,908
東曰杵 郡	門 川 町		670	615	657	597	561	566	615	566	527	533
	諸 塚 村		82	87	75	91	90	74	62	64	57	49
	椎 葉 村		125	116	100	111	124	121	94	105	126	97
	美 郷 町		214	187	214	215	216	176	169	193	187	147
	計		1,091	1,005	1,046	1,014	991	937	940	928	897	826
西曰杵 郡	高千穂町		459	441	463	449	430	438	447	435	389	406
	日之影町		108	142	119	137	124	118	139	134	87	110
	五ヶ瀬町		216	196	198	195	197	215	198	204	158	186
	計		783	779	780	781	751	771	784	773	634	702
町 村 計			7,631	7,294	7,154	7,220	6,925	6,556	6,810	6,723	6,623	6,509
市 町 村 計			41,052	39,697	40,025	39,370	37,279	36,366	36,825	36,942	37,054	36,652

注) 「職権消除」分を含めて算出している。

〈県内転出〉

(人)

市 町 村	平成28年	29年	30年	令和元年	2 年	3 年	4 年	5 年	6 年	7 年
宮 崎 市	4,490	4,291	4,356	4,081	4,076	3,961	3,961	4,011	4,320	3,808
都 城 市	2,438	2,152	2,293	2,191	2,008	2,084	1,964	2,038	1,911	1,716
延 岡 市	1,591	1,576	1,622	1,566	1,383	1,623	1,529	1,437	1,349	1,338
日 南 市	951	968	906	935	940	994	888	923	849	754
小 林 市	830	872	971	886	821	700	719	707	924	686
日 向 市	1,076	1,156	1,224	1,191	1,079	1,156	1,084	1,031	1,181	996
串 間 市	313	351	306	351	337	282	252	278	353	299
西 都 市	679	639	694	709	649	619	603	527	596	586
え び の 市	338	311	341	298	296	324	285	274	296	253
市 計	12,706	12,316	12,713	12,208	11,589	11,743	11,285	11,226	11,779	10,436
北諸県郡	三 股 町	694	618	674	694	628	618	652	578	527
	計	694	618	674	694	628	618	652	578	527
西諸県郡	高 原 町	203	225	174	192	184	160	177	151	143
	計	203	225	174	192	184	160	177	151	143
東諸県郡	国 富 町	443	431	482	452	431	369	381	448	388
	綾 町	190	189	153	188	213	162	154	160	145
	計	633	620	635	640	644	531	535	608	533
児湯郡	高 鍋 町	700	662	726	642	558	557	610	587	539
	新 富 町	484	454	392	461	511	422	390	419	383
	西米良村	44	46	39	46	51	35	40	47	45
	木 城 町	143	121	120	144	118	115	107	123	91
	川 南 町	361	351	353	375	347	308	389	282	309
	都 農 町	197	208	182	237	202	225	203	220	180
	計	1,929	1,842	1,812	1,905	1,787	1,662	1,739	1,678	1,547
東臼杵郡	門 川 町	474	408	429	388	356	386	385	369	309
	諸 塚 村	61	63	58	71	76	66	52	48	30
	椎 葉 村	103	80	69	78	85	89	73	77	75
	美 郷 町	161	145	164	156	154	133	138	163	114
	計	799	696	720	693	671	674	648	657	528
西臼杵郡	高千穂町	254	268	275	280	272	263	263	239	200
	日之影町	64	80	67	89	80	84	90	94	69
	五ヶ瀬町	136	129	126	121	124	152	133	130	105
	計	454	477	468	490	476	499	486	463	374
町 村 計	4,712	4,478	4,483	4,614	4,390	4,144	4,237	4,135	3,871	3,652
市 町 村 計	17,418	16,794	17,196	16,822	15,979	15,887	15,522	15,361	15,650	14,088

注) 「職権消除」分を含めて算出している。

〈県外転出〉

(人)

			(人)									
市	町	村	平成28年	29年	30年	令和元年	2 年	3 年	4 年	5 年	6 年	7 年
宮	崎	県	23,634	22,903	22,829	22,548	21,300	20,479	21,303	21,581	21,404	22,242
宮	崎	市	10,081	9,790	9,896	9,655	9,332	8,850	9,242	9,100	9,153	9,371
都	城	市	4,062	3,961	3,859	3,984	3,660	3,425	3,800	3,925	3,864	4,010
延	岡	市	2,382	2,271	2,391	2,250	2,086	2,145	2,107	2,117	2,104	2,179
日	南	市	960	881	926	828	802	669	724	772	660	799
小	林	市	859	810	771	787	710	753	781	796	781	813
日	向	市	999	990	989	1,072	915	942	888	912	885	950
串	間	市	344	337	292	303	331	306	314	336	296	307
西	都	市	339	376	402	422	344	341	350	359	367	390
え	び	の市	689	671	632	641	585	636	524	676	542	580
市 計			20,715	20,087	20,158	19,942	18,765	18,067	18,730	18,993	18,652	19,399
北諸 県郡	三 股 町		450	425	438	419	355	336	393	372	445	428
	計		450	425	438	419	355	336	393	372	445	428
西諸 県郡	高 原 町		125	77	107	101	115	88	101	94	96	87
	計		125	77	107	101	115	88	101	94	96	87
東諸 県郡	国 富 町		219	257	217	223	206	170	206	212	248	253
	綾 町		111	115	89	99	104	83	92	67	87	99
	計		330	372	306	322	310	253	298	279	335	352
児湯 郡	高 鍋 町		364	368	358	374	346	360	329	353	355	371
	新 富 町		621	549	469	431	429	430	447	477	470	469
	西米良村		10	24	6	14	15	11	4	16	15	14
	木 城 町		69	50	49	43	51	40	32	34	58	58
	川 南 町		217	207	187	188	197	216	252	237	280	271
	都 農 町		112	133	113	102	122	143	127	145	160	173
	計		1,393	1,331	1,182	1,152	1,160	1,200	1,191	1,262	1,338	1,356
東臼杵 郡	門 川 町		196	207	228	209	205	180	230	197	213	220
	諸 塚 村		21	24	17	20	14	8	10	16	12	19
	椎 葉 村		22	36	31	33	39	32	21	28	20	22
	美 郷 町		53	42	50	59	62	43	31	30	42	32
	計		292	309	326	321	320	263	292	271	287	293
西臼杵 郡	高千穂町		205	173	188	169	158	175	184	196	164	205
	日之影町		44	62	52	48	44	34	49	40	38	41
	五ヶ瀬町		80	67	72	74	73	63	65	74	49	81
	計		329	302	312	291	275	272	298	310	251	327
町 村 計			2,919	2,816	2,671	2,606	2,535	2,412	2,573	2,588	2,752	2,843

〈社会増加数（計）〉

(人)

			(人)									
市	町	村	平成28年	29年	30年	令和元年	2 年	3 年	4 年	5 年	6 年	7 年
宮	崎	県	-3, 735	-2, 850	-2, 905	-2, 398	-2, 232	-1, 637	-1, 072	-1, 165	-110	-2, 866
宮	崎	市	-679	-44	-105	299	74	688	391	-147	-369	-707
都	城	市	-420	-177	-192	-153	34	-7	382	600	2, 878	762
延	岡	市	-741	-778	-822	-575	-285	-630	-576	-385	-445	-718
日	南	市	-380	-220	-321	-222	-295	-393	-218	-277	-37	-345
小	林	市	-191	-202	-262	-206	-290	-134	-67	-78	-303	-254
日	向	市	-84	-232	-305	-288	-154	-374	-133	-22	-335	-204
串	間	市	-106	-179	-41	-173	-227	-74	-84	-149	-233	-167
西	都	市	-93	-147	-105	-141	-153	-182	72	46	4	46
え	び	の市	-97	-141	-66	-114	-227	-145	71	-149	-128	-134
市 計			-2, 791	-2, 120	-2, 219	-1, 573	-1, 523	-1, 251	-162	-561	1, 032	-1, 721
北諸 県郡	三 股 町		-9	54	68	-2	90	94	-53	110	-132	-22
	計		-9	54	68	-2	90	94	-53	110	-132	-22
西諸 県郡	高 原 町		-31	-29	7	-50	-44	5	-19	-50	-94	-33
	計		-31	-29	7	-50	-44	5	-19	-50	-94	-33
東諸 県郡	国 富 町		-71	-82	-105	15	-64	39	-37	-36	103	-12
	綾 町		-33	-73	-2	-33	-89	-58	4	9	-61	17
	計		-104	-155	-107	-18	-153	-19	-33	-27	42	5
児湯 郡	高 鍋 町		-95	-115	-171	-60	7	-59	-61	-61	-10	14
	新 富 町		-215	-160	-39	-33	-116	7	-52	-30	-60	-39
	西米良村		7	-14	-5	-12	-14	-5	9	-18	-22	1
	木 城 町		-30	20	-14	-36	-56	-30	-18	-19	-48	15
	川 南 町		-137	-82	-64	-5	-37	-48	-77	62	-136	-68
	都 農 町		38	-28	0	-53	48	-63	57	-33	7	-47
	計		-432	-379	-293	-199	-168	-198	-142	-99	-269	-124
東臼 杵郡	門 川 町		-123	7	-77	-23	-21	-35	-98	-5	1	-5
	諸 塚 村		-19	-33	-26	-43	-44	-33	-13	-15	-12	-25
	椎 葉 村		-24	-25	-28	-22	-24	-28	-16	-43	-46	-28
	美 郷 町		-50	-23	-73	-48	-67	-28	-24	-44	-39	-13
	計		-216	-74	-204	-136	-156	-124	-151	-107	-96	-71
西臼 杵郡	高千穂町		-34	-92	-50	-115	-121	-101	-114	-130	-45	-82
	日之影町		12	-14	-17	-41	-37	-51	-50	-54	2	-28
	五ヶ瀬町		-34	-45	-36	-56	-39	-50	-37	-61	-6	-48
	計		-56	-151	-103	-212	-197	-202	-201	-245	-49	-158
町 村 計			-848	-734	-632	-617	-628	-444	-599	-418	-598	-403
市 町 村 計			-3, 639	-2, 854	-2, 851	-2, 190	-2, 151	-1, 695	-761	-979	434	-2, 124

注) 「職権記載・消除」分を含めて算出している。

〈社会増加数（県内転出入分）〉

(人)

			(人)									
市	町	村	平成28年	29年	30年	令和元年	2 年	3 年	4 年	5 年	6 年	7 年
宮	崎	市	1, 264	1, 479	1, 714	1, 987	1, 415	1, 432	1, 459	1, 279	1, 022	709
都	城	市	-318	-85	-208	-190	2	-35	170	43	1, 063	460
延	岡	市	-171	-269	-213	-130	31	-222	-160	-87	-124	-171
日	南	市	-209	-244	-199	-233	-250	-346	-278	-312	-171	-214
小	林	市	-73	-164	-229	-155	-186	-18	-58	-82	-307	-120
日	向	市	24	-85	-190	-176	-111	-218	-146	-21	-249	-126
串	間	市	-54	-124	-80	-164	-139	-49	-61	-95	-187	-131
西	都	市	-63	-100	-90	-149	-105	-144	18	-30	-103	-42
え	び	の市	-32	-94	-123	-86	-58	-109	-91	-62	-48	-76
市 計			368	314	382	704	599	291	853	633	896	289
北諸 県郡	三 股 町		110	135	92	11	113	123	-20	94	-47	36
	計		110	135	92	11	113	123	-20	94	-47	36
西諸 県郡	高 原 町		1	-30	20	-34	-25	-10	-33	-27	-88	-41
	計		1	-30	20	-34	-25	-10	-33	-27	-88	-41
東諸 県郡	国 富 町		-50	-23	-78	-1	-54	37	-22	-72	131	2
	綾 町		-11	-49	21	-19	-51	-51	11	-17	-70	16
	計		-61	-72	-57	-20	-105	-14	-11	-89	61	18
児湯 郡	高 鍋 町		-27	-76	-130	-46	37	-34	-22	-54	8	-14
	新 富 町		-91	-56	-10	-85	-188	-66	-85	-55	-41	-88
	西米良村		3	-1	-3	-9	-6	4	-5	-12	-16	-4
	木 城 町		7	10	-3	-21	-35	-37	-10	-17	-23	31
	川 南 町		-97	-97	-73	-32	-55	-36	-106	7	-121	-105
	都 農 町		50	3	13	-48	-1	-42	29	-47	20	-18
	計		-155	-217	-206	-241	-248	-211	-199	-178	-173	-198
東臼 杵郡	門 川 町		-84	34	-28	16	2	-25	-48	0	24	19
	諸 塚 村		-14	-25	-16	-31	-43	-31	-18	-16	-14	-12
	椎 葉 村		-27	-22	-23	-8	-18	-12	-12	-38	-46	-31
	美 郷 町		-44	-30	-61	-38	-56	-28	-44	-55	-35	-32
	計		-169	-43	-128	-61	-115	-96	-122	-109	-71	-56
西臼 杵郡	高千穂町		4	-73	-25	-78	-111	-69	-87	-65	-39	-34
	日之影町		8	-2	-8	-38	-27	-38	-34	-46	5	-19
	五ヶ瀬町		-10	-16	-16	-35	0	-34	-36	-27	0	-5
	計		2	-91	-49	-151	-138	-141	-157	-138	-34	-58
町 村 計			-272	-318	-328	-496	-518	-349	-542	-447	-352	-299
市 町 村 計			96	-4	54	208	81	-58	311	186	544	-10

注) 「職権記載・消除」分を含めて算出している。

〈社会増加数（県外転出入分）〉

(人)

市 町 村	平成28年	29年	30年	令和元年	2 年	3 年	4 年	5 年	6 年	7 年
宮 崎 県	-3,735	-2,850	-2,905	-2,398	-2,232	-1,637	-1,072	-1,165	-110	-2,866
宮 崎 市	-1,943	-1,523	-1,819	-1,688	-1,341	-744	-1,068	-1,426	-1,391	-2,279
都 城 市	-102	-92	16	37	32	28	212	557	1,815	347
延 岡 市	-570	-509	-609	-445	-316	-408	-416	-298	-321	-538
日 南 市	-171	24	-122	11	-45	-47	60	35	134	-79
小 林 市	-118	-38	-33	-51	-104	-116	-9	4	4	-134
日 向 市	-108	-147	-115	-112	-43	-156	13	-1	-86	-71
串 間 市	-52	-55	39	-9	-88	-25	-23	-54	-46	-35
西 都 市	-30	-47	-15	8	-48	-38	54	76	107	93
え び の 市	-65	-47	57	-28	-169	-36	162	-87	-80	-64
市 計	-3,159	-2,434	-2,601	-2,277	-2,122	-1,542	-1,015	-1,194	136	-2,760
北諸 県郡										
三 股 町	-119	-81	-24	-13	-23	-29	-33	16	-85	-60
計	-119	-81	-24	-13	-23	-29	-33	16	-85	-60
西諸 県郡										
高 原 町	-32	1	-13	-16	-19	15	14	-23	-6	8
計	-32	1	-13	-16	-19	15	14	-23	-6	8
東諸 県郡										
国 富 町	-21	-59	-27	16	-10	2	-15	36	-28	-14
綾 町	-22	-24	-23	-14	-38	-7	-7	26	9	-1
計	-43	-83	-50	2	-48	-5	-22	62	-19	-15
児湯 郡										
高 鍋 町	-68	-39	-41	-14	-30	-25	-39	-7	-18	25
新 富 町	-124	-104	-29	52	72	73	33	25	-19	49
西米良村	4	-13	-2	-3	-8	-9	14	-6	-6	5
木 城 町	-37	10	-11	-15	-21	7	-8	-2	-25	-16
川 南 町	-40	15	9	27	18	-12	29	55	-15	39
都 農 町	-12	-31	-13	-5	49	-21	28	14	-13	-30
計	-277	-162	-87	42	80	13	57	79	-96	72
東臼杵 郡										
門 川 町	-39	-27	-49	-39	-23	-10	-50	-5	-23	-20
諸 塚 村	-5	-8	-10	-12	-1	-2	5	1	2	-13
椎 葉 村	3	-3	-5	-14	-6	-16	-4	-5	0	3
美 郷 町	-6	7	-12	-10	-11	0	20	11	-4	19
計	-47	-31	-76	-75	-41	-28	-29	2	-25	-11
西臼杵 郡										
高千穂町	-38	-19	-25	-37	-10	-32	-27	-65	-6	-48
日之影町	4	-12	-9	-3	-10	-13	-16	-8	-3	-9
五ヶ瀬町	-24	-29	-20	-21	-39	-16	-1	-34	-6	-43
計	-58	-60	-54	-61	-59	-61	-44	-107	-15	-100
町 村 計	-576	-416	-304	-121	-110	-95	-57	29	-246	-106

5 自然動態の推移（各年、前年10月1日から当年9月30日までの1年間）
 〈出生〉

(人)

市 町 村	平成28年	29年	30年	令和元年	2 年	3 年	4 年	5 年	6 年	7 年
宮 崎 県	8,971	8,830	8,583	8,159	7,901	7,566	7,295	6,751	6,063	6,047
宮 崎 市	3,524	3,524	3,413	3,265	3,224	3,108	2,974	2,815	2,482	2,492
都 城 市	1,460	1,390	1,408	1,303	1,328	1,253	1,212	1,134	1,072	1,138
延 岡 市	959	955	909	867	819	801	773	730	651	638
日 南 市	374	371	339	332	300	288	275	226	203	195
小 林 市	365	358	346	331	294	246	253	233	204	192
日 向 市	496	520	500	460	443	440	376	404	313	300
串 間 市	130	121	125	116	82	84	89	67	72	59
西 都 市	191	210	198	174	185	167	161	128	144	120
え び の 市	117	114	98	109	90	73	78	59	66	55
市 計	7,616	7,563	7,336	6,957	6,765	6,460	6,191	5,796	5,207	5,189
北諸 県郡	三 股 町	266	242	259	233	220	245	234	172	168
	計	266	242	259	233	220	245	234	172	168
西諸 県郡	高 原 町	53	54	39	49	41	38	46	39	23
	計	53	54	39	49	41	38	46	39	23
東諸 県郡	国 富 町	109	108	111	105	105	93	111	99	98
	綾 町	50	48	54	58	44	37	49	28	23
	計	159	156	165	163	149	130	160	127	121
児湯 郡	高 鍋 町	178	161	157	152	162	143	120	111	95
	新 富 町	144	127	124	108	120	109	125	96	90
	西米良村	9	8	4	5	8	11	5	6	3
	木 城 町	51	38	34	41	35	26	26	29	26
	川 南 町	99	89	89	92	86	86	80	78	58
	都 農 町	71	77	80	66	67	63	71	68	65
	計	552	500	488	464	478	438	427	387	337
東臼杵 郡	門 川 町	149	140	138	130	112	115	115	107	101
	諸 塚 村	14	5	8	12	7	7	6	7	0
	椎 葉 村	12	20	11	23	13	12	11	8	11
	美 郷 町	27	25	19	19	24	26	19	15	13
	計	202	190	176	184	156	160	158	143	125
西臼杵 郡	高千穂町	90	80	81	75	54	71	50	50	53
	日之影町	10	28	20	15	24	14	21	14	18
	五ヶ瀬町	23	17	19	19	14	10	16	9	13
	計	123	125	120	109	92	95	87	73	84
町 村 計	1,355	1,267	1,247	1,202	1,136	1,106	1,104	955	856	858

〈死亡〉

(人)

市 町 村	平成28年	29年	30年	令和元年	2 年	3 年	4 年	5 年	6 年	7 年
宮 崎 県	13,442	13,799	13,995	13,765	14,068	14,489	15,721	16,393	16,303	16,408
宮 崎 市	4,004	3,894	4,032	4,098	4,123	4,360	4,664	4,886	4,923	4,996
都 城 市	2,104	2,183	2,243	2,138	2,216	2,251	2,452	2,397	2,494	2,456
延 岡 市	1,555	1,627	1,763	1,679	1,665	1,722	1,939	2,079	2,030	2,095
日 南 市	826	853	793	785	882	890	954	956	949	971
小 林 市	661	716	677	672	740	679	715	772	755	818
日 向 市	633	730	734	732	783	768	859	947	909	881
串 間 市	352	381	321	355	349	346	354	396	357	376
西 都 市	457	460	451	453	462	482	516	566	499	513
え び の 市	357	370	363	345	349	376	408	418	347	393
市 計	10,949	11,214	11,377	11,257	11,569	11,874	12,861	13,417	13,263	13,499
北諸 県郡	三 股 町	277	293	294	272	255	293	297	330	300
	計	277	293	294	272	255	293	297	330	300
西諸 県郡	高 原 町	183	175	176	149	152	156	183	190	195
	計	183	175	176	149	152	156	183	190	195
東諸 県郡	国 富 町	278	264	275	262	282	287	290	333	333
	綾 町	95	92	91	113	103	82	100	108	113
	計	373	356	366	375	385	369	390	441	446
児湯 郡	高 鍋 町	250	259	263	277	249	295	270	308	309
	新 富 町	172	215	187	192	192	215	237	250	222
	西米良村	15	17	26	20	19	21	33	16	14
	木 城 町	70	72	98	87	91	82	88	97	101
	川 南 町	193	228	208	189	201	230	246	268	266
	都 農 町	157	138	165	154	147	166	171	155	188
	計	857	929	947	919	899	1,009	1,043	1,111	1,100
東臼杵 郡	門 川 町	245	245	276	232	242	242	299	277	269
	諸 塚 村	21	34	33	37	29	19	25	41	37
	椎 葉 村	50	46	51	49	55	46	57	54	50
	美 郷 町	129	149	133	142	124	137	144	138	130
	計	445	474	493	460	450	444	518	518	486
西臼杵 郡	高千穂町	222	218	185	206	216	192	243	235	228
	日之影町	78	75	81	69	76	83	111	75	84
	五ヶ瀬町	58	65	76	58	66	69	75	76	70
	計	358	358	342	333	358	344	429	386	382
町 村 計	2,493	2,585	2,618	2,508	2,499	2,615	2,860	2,976	3,040	2,909

〈自然増加数〉

(人)

			平成28年	29年	30年	令和元年	2 年	3 年	4 年	5 年	6 年	7 年
宮 崎 県			-4, 471	-4, 969	-5, 412	-5, 606	-6, 167	-6, 923	-8, 426	-9, 642	-10, 240	-10, 361
宮 崎 市			-480	-370	-619	-833	-899	-1, 252	-1, 690	-2, 071	-2, 441	-2, 504
都 城 市			-644	-793	-835	-835	-888	-998	-1, 240	-1, 263	-1, 422	-1, 318
延 岡 市			-596	-672	-854	-812	-846	-921	-1, 166	-1, 349	-1, 379	-1, 457
日 南 市			-452	-482	-454	-453	-582	-602	-679	-730	-746	-776
小 林 市			-296	-358	-331	-341	-446	-433	-462	-539	-551	-626
日 向 市			-137	-210	-234	-272	-340	-328	-483	-543	-596	-581
串 間 市			-222	-260	-196	-239	-267	-262	-265	-329	-285	-317
西 都 市			-266	-250	-253	-279	-277	-315	-355	-438	-355	-393
え び の 市			-240	-256	-265	-236	-259	-303	-330	-359	-281	-338
市 計			-3, 333	-3, 651	-4, 041	-4, 300	-4, 804	-5, 414	-6, 670	-7, 621	-8, 056	-8, 310
北諸 県郡	三 股 町	-11	-51	-35	-39	-35	-48	-63	-158	-155	-132	
	計	-11	-51	-35	-39	-35	-48	-63	-158	-155	-132	
西諸 県郡	高 原 町	-130	-121	-137	-100	-111	-118	-137	-151	-130	-172	
	計	-130	-121	-137	-100	-111	-118	-137	-151	-130	-172	
東諸 県郡	国 富 町	-169	-156	-164	-157	-177	-194	-179	-234	-257	-235	
	綾 町	-45	-44	-37	-55	-59	-45	-51	-80	-106	-90	
	計	-214	-200	-201	-212	-236	-239	-230	-314	-363	-325	
児湯 郡	高 鍋 町	-72	-98	-106	-125	-87	-152	-150	-197	-213	-214	
	新 富 町	-28	-88	-63	-84	-72	-106	-112	-154	-177	-132	
	西米良村	-6	-9	-22	-15	-11	-10	-26	-28	-10	-11	
	木 城 町	-19	-34	-64	-46	-56	-56	-62	-68	-76	-75	
	川 南 町	-94	-139	-119	-97	-115	-144	-166	-190	-207	-208	
	都 農 町	-86	-61	-85	-88	-80	-103	-100	-87	-117	-123	
	計	-305	-429	-459	-455	-421	-571	-616	-724	-800	-763	
東臼 杵郡	門 川 町	-96	-105	-138	-102	-130	-127	-184	-170	-217	-168	
	諸 塚 村	-7	-29	-25	-25	-22	-12	-18	-35	-34	-37	
	椎 葉 村	-38	-26	-40	-26	-42	-34	-40	-45	-46	-39	
	美 郷 町	-102	-124	-114	-123	-100	-111	-118	-125	-123	-117	
	計	-243	-284	-317	-276	-294	-284	-360	-375	-420	-361	
西臼 杵郡	高千穂町	-132	-138	-104	-131	-162	-121	-191	-185	-166	-175	
	日之影町	-68	-47	-61	-54	-52	-69	-97	-54	-66	-66	
	五ヶ瀬町	-35	-48	-57	-39	-52	-59	-62	-60	-84	-57	
	計	-235	-233	-222	-224	-266	-249	-350	-299	-316	-298	
町 村 計			-1, 138	-1, 318	-1, 371	-1, 306	-1, 363	-1, 509	-1, 756	-2, 021	-2, 184	-2, 051

6 年齢別移動数（令和6年10月1日～令和7年9月30日）

年齢 (歳)	県外転入			県外転出			社会増加数		
	総数	男	女	総数	男	女	総数	男	女
0	170	90	80	162	76	86	8	14	-6
1	230	116	114	201	100	101	29	16	13
2	203	97	106	175	101	74	28	-4	32
3	174	93	81	177	90	87	-3	3	-6
4	150	74	76	173	86	87	-23	-12	-11
5	121	60	61	121	68	53	0	-8	8
6	124	67	57	142	68	74	-18	-1	-17
7	140	75	65	134	62	72	6	13	-7
8	80	40	40	107	54	53	-27	-14	-13
9	106	52	54	102	41	61	4	11	-7
10	93	42	51	88	44	44	5	-2	7
11	86	40	46	64	26	38	22	14	8
12	83	52	31	100	52	48	-17	0	-17
13	73	38	35	53	34	19	20	4	16
14	47	27	20	53	25	28	-6	2	-8
15	113	72	41	88	48	40	25	24	1
16	64	38	26	69	33	36	-5	5	-10
17	71	39	32	54	27	27	17	12	5
18	542	313	229	1535	889	646	-993	-576	-417
19	666	395	271	982	597	385	-316	-202	-114
20	748	388	360	867	392	475	-119	-4	-115
21	713	381	332	898	414	484	-185	-33	-152
22	1046	635	411	1481	732	749	-435	-97	-338
23	921	506	415	1168	614	554	-247	-108	-139
24	845	468	377	1185	647	538	-340	-179	-161
25	797	422	375	993	555	438	-196	-133	-63
26	701	394	307	846	471	375	-145	-77	-68
27	689	374	315	769	421	348	-80	-47	-33
28	590	329	261	611	320	291	-21	9	-30
29	539	289	250	599	336	263	-60	-47	-13
30	540	282	258	554	295	259	-14	-13	-1
31	406	189	217	459	224	235	-53	-35	-18
32	433	223	210	428	241	187	5	-18	23
33	381	219	162	345	196	149	36	23	13
34	350	202	148	327	179	148	23	23	0
35	296	173	123	296	158	138	0	15	-15
36	252	140	112	287	162	125	-35	-22	-13
37	279	159	120	290	159	131	-11	0	-11
38	254	158	96	250	134	116	4	24	-20
39	251	140	111	243	132	111	8	8	0
40	245	131	114	213	107	106	32	24	8
41	228	147	81	208	123	85	20	24	-4
42	214	126	88	225	122	103	-11	4	-15
43	200	117	83	198	109	89	2	8	-6
44	166	93	73	180	113	67	-14	-20	6
45	176	107	69	175	96	79	1	11	-10
46	149	86	63	183	115	68	-34	-29	-5
47	148	90	58	183	107	76	-35	-17	-18
48	160	90	70	161	89	72	-1	1	-2
49	180	103	77	151	93	58	29	10	19
50	162	105	57	159	97	62	3	8	-5
51	175	112	63	184	105	79	-9	7	-16
52	171	106	65	155	87	68	16	19	-3
53	191	115	76	163	90	73	28	25	3
54	153	100	53	160	100	60	-7	0	-7
55	154	90	64	160	95	65	-6	-5	-1
56	154	99	55	136	81	55	18	18	0
57	148	93	55	110	64	46	38	29	9
58	110	67	43	115	72	43	-5	-5	0
59	102	66	36	103	54	49	-1	12	-13
60	159	102	57	97	60	37	62	42	20
61	122	70	52	84	51	33	38	19	19
62	91	53	38	67	35	32	24	18	6
63	73	41	32	53	23	30	20	18	2
64	79	46	33	55	25	30	24	21	3
65	101	61	40	48	26	22	53	35	18
66	82	47	35	53	29	24	29	18	11
67	53	26	27	44	16	28	9	10	-1
68	64	32	32	56	26	30	8	6	2
69	48	23	25	50	23	27	-2	0	-2
70	68	43	25	47	18	29	21	25	-4
71	56	30	26	37	16	21	19	14	5
72	48	24	24	35	15	20	13	9	4
73	54	36	18	25	14	11	29	22	7
74	61	28	33	47	20	27	14	8	6
75	48	25	23	51	17	34	-3	8	-11
76	41	16	25	49	17	32	-8	-1	-7
77	37	18	19	37	14	23	0	4	-4
78	31	15	16	35	12	23	-4	3	-7
79	20	11	9	32	17	15	-12	-6	-6
80	26	13	13	29	5	24	-3	8	-11
81	27	10	17	29	11	18	-2	-1	-1
82	37	19	18	38	20	18	-1	-1	0
83	27	9	18	26	6	20	1	3	-2
84	14	6	8	42	11	31	-28	-5	-23
85	20	7	13	26	8	18	-6	-1	-5
86	17	5	12	43	16	27	-26	-11	-15
87	16	6	10	36	10	26	-20	-4	-16
88	12	1	11	42	12	30	-30	-11	-19
89	21	3	18	32	9	23	-11	-6	-5
90	16	4	12	23	4	19	-7	0	-7
91	13	2	11	14	3	11	-1	-1	0
92	5	2	3	18	5	13	-13	-3	-10
93	3	2	1	8	0	8	-5	2	-7
94	11	2	9	10	3	7	1	-1	2
95	9	0	9	9	0	9	0	0	0
96	5	0	5	6	2	4	-1	-2	1
97	1	0	1	4	2	2	-3	-2	-1
98	2	1	1	4	1	3	-2	0	-2
99	1	0	1	1	0	1	0	0	0
100	4	1	3	2	0	2	2	1	1
合計	19,376	10,774	8,602	22,242	11,824	10,418	-2,866	-1,050	-1,816

年齢別社会増加数（男性）

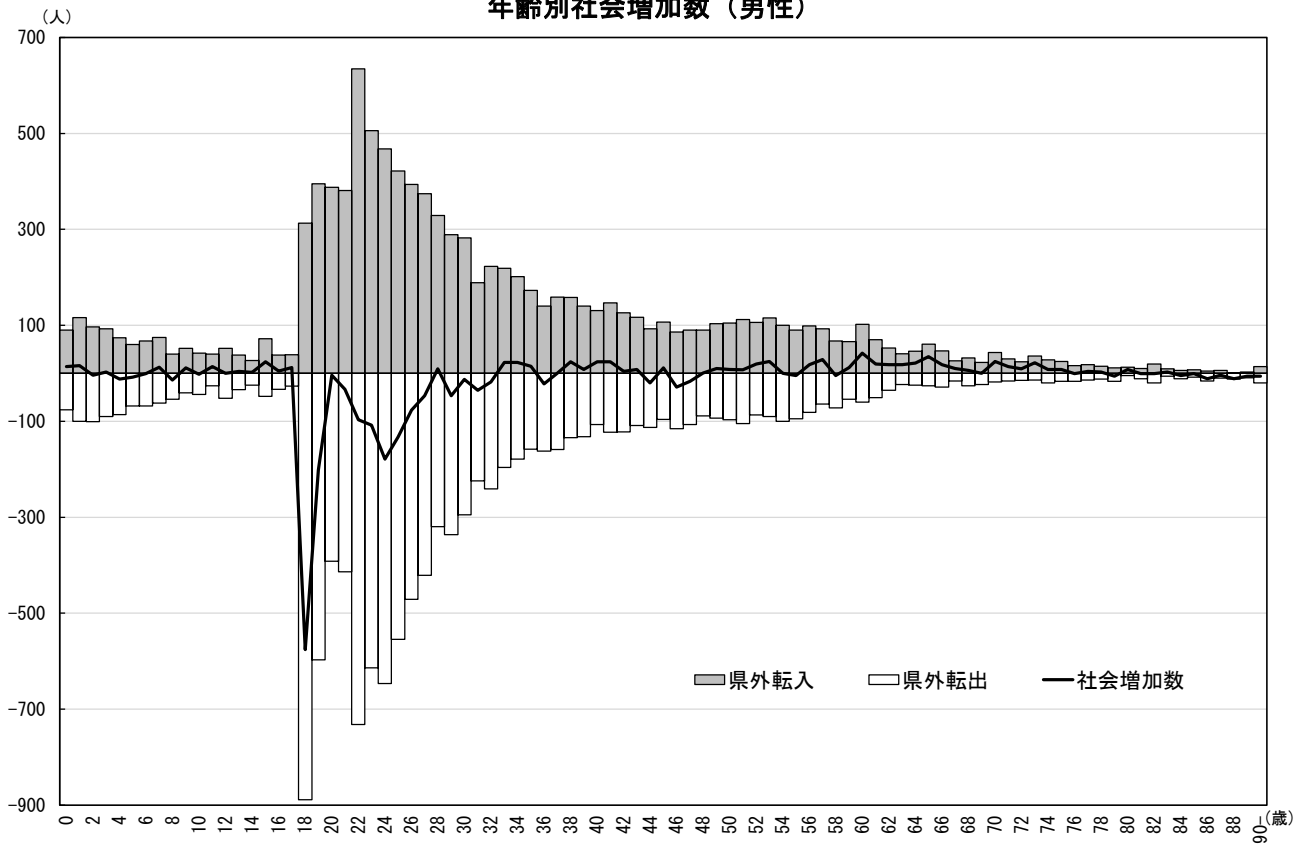

注）転出者数はマイナス表記としている。

年齢別社会増加数（女性）

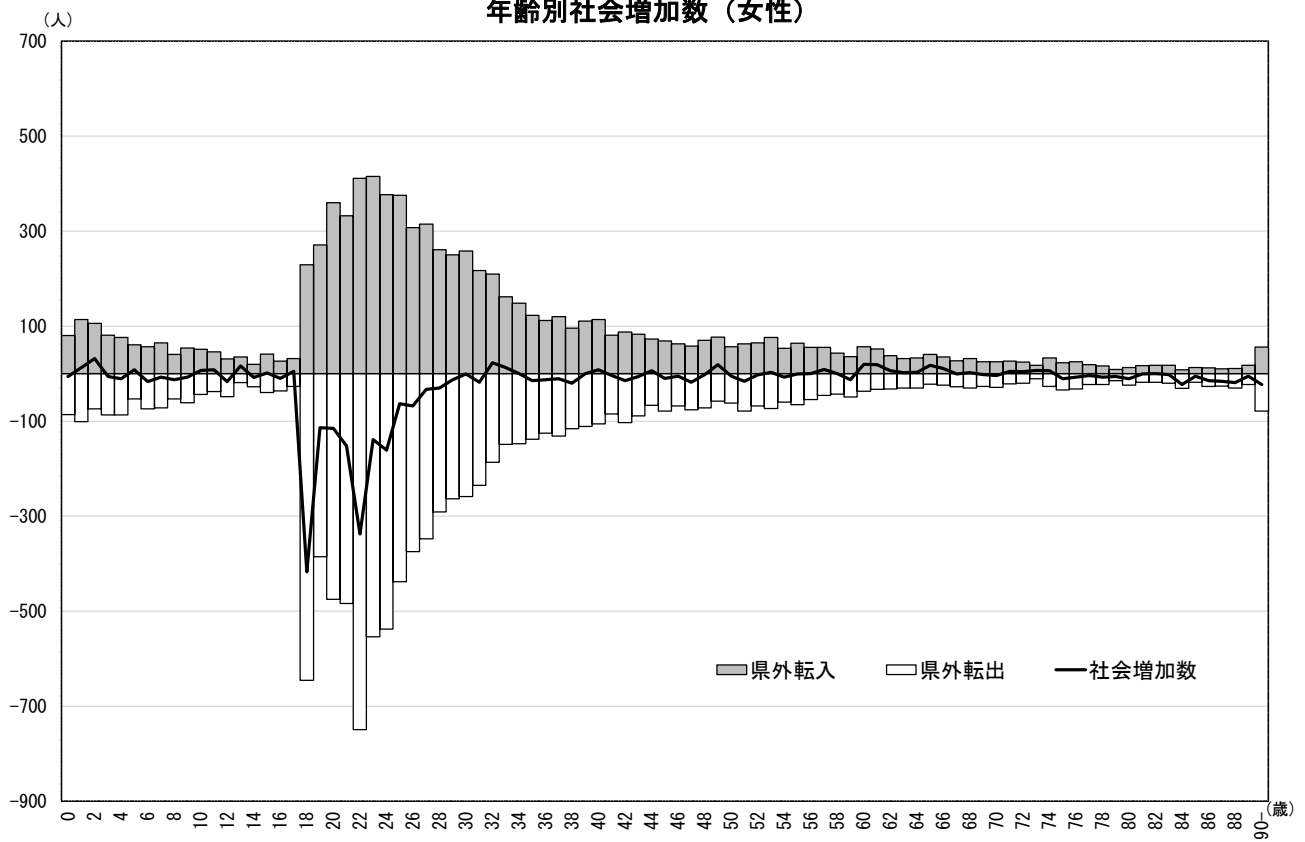

注）転出者数はマイナス表記としている。

7 市町村別5歳階級別移動数
5歳階級別移動数（市町村計）

令和6年10月1日～令和7年9月30日（人）

年齢 階級	転 入	県 内				県 外				転 出	県 内				県 外				社会 増加数	県 内				県 外				死 亡	男		女	
		男	女	男	女	男	女	男	女		男	女	男	女	男	女	男	女		男	女	男	女	男	女	男	女					
総 数	34,528	7,741	7,411	10,774	8,602	36,652	7,400	7,010	11,824	10,418	-2,124	341	401	-1,050	-1,816	16,408	8,060	8,348														
0～4	1,816	438	451	470	457	1,751	425	438	453	435	65	13	13	17	22	12	9	3														
5～9	1,032	232	229	294	277	1,045	221	218	293	313	-13	11	11	1	-36	1	0	1														
10～14	768	195	191	199	183	731	193	180	181	177	37	2	11	18	6	3	2	1														
15～19	2,577	615	506	857	599	3,747	564	455	1,594	1,134	-1,170	51	51	-737	-535	6	5	1														
20～24	6,944	1,289	1,382	2,378	1,895	8,007	1,153	1,255	2,799	2,800	-1,063	136	127	-421	-905	13	11	2														
25～29	5,825	1,203	1,306	1,808	1,508	6,153	1,136	1,199	2,103	1,715	-328	67	107	-295	-207	20	16	4														
30～34	3,781	856	815	1,115	995	3,690	824	753	1,135	978	91	32	62	-20	17	26	19	7														
35～39	2,370	599	439	770	562	2,376	572	438	745	621	-6	27	1	25	-59	44	26	18														
40～44	1,907	474	380	614	439	1,867	476	367	574	450	40	-2	13	40	-11	66	44	22														
45～49	1,469	383	273	476	337	1,526	389	284	500	353	-57	-6	-11	-24	-16	94	55	39														
50～54	1,557	390	315	538	314	1,526	395	310	479	342	31	-5	5	59	-28	180	113	67														
55～59	1,278	363	247	415	253	1,214	353	237	366	258	64	10	10	49	-5	256	176	80														
60～64	910	221	165	312	212	748	218	174	194	162	162	3	-9	118	50	391	275	116														
65～69	603	129	126	189	159	512	133	128	120	131	91	-4	-2	69	28	657	444	213														
70～74	521	117	117	161	126	418	120	107	83	108	103	-3	10	78	18	1,275	876	399														
75～79	377	84	116	85	92	399	77	118	77	127	-22	7	-2	8	-35	1,851	1,233	618														
80～84	297	73	93	57	74	328	71	93	53	111	-31	2	0	4	-37	2,269	1,313	956														
85～89	242	40	116	22	64	334	42	113	55	124	-92	-2	3	-33	-60	3,050	1,491	1,559														
90～94	177	32	97	12	36	201	29	99	15	58	-24	3	-2	-3	-22	3,500	1,338	2,162														
95～99	67	6	43	1	17	72	7	41	5	19	-5	-1	2	-4	-2	2,089	521	1,568														
100～	10	2	4	1	3	7	2	3	0	2	3	0	1	1	1	605	93	512														

注1）転出入並びに社会増加数の「計」及び「県内」については、「職権記載・消除」分を含めて算出している。

2）この数値は市町村計であり、県外分のみを推計要素としている転出入及び社会増加数の県結果とは異なる。

5歳階級別移動数（市計）

令和6年10月1日～令和7年9月30日（人）

年齢 階級	転 入	県 内				県 外				転 出	県 内				県 外				社会 増加数	県 内				県 外				死 亡	死 亡			
		男		女		男		女			男		女		男		女			男		女		男		女			男		女	
総 数	28,422	6,030	5,753	9,293	7,346	30,143	5,580	5,164	10,357	9,042	-1,721	450	589	-1,064	-1,696	13,499	6,596	6,903														
0～4	1,437	309	334	407	387	1,443	343	325	395	380	-6	-34	9	12	7	11	8	3														
5～9	818	167	164	250	237	848	163	161	248	276	-30	4	3	2	-39	1	0	1														
10～14	588	127	132	170	159	573	127	125	163	158	15	0	7	7	1	2	1	1														
15～19	2,169	523	422	723	501	3,084	416	319	1,394	955	-915	107	103	-671	-454	4	3	1														
20～24	5,855	1,066	1,136	2,030	1,623	6,691	880	970	2,417	2,424	-836	186	166	-387	-801	12	10	2														
25～29	4,874	975	1,059	1,553	1,287	5,092	867	918	1,834	1,473	-218	108	141	-281	-186	19	15	4														
30～34	3,139	688	655	948	848	3,047	629	569	990	859	92	59	86	-42	-11	23	17	6														
35～39	1,973	476	337	679	481	1,970	436	320	666	548	3	40	17	13	-67	38	23	15														
40～44	1,573	355	292	550	376	1,555	372	274	510	399	18	-17	18	40	-23	54	38	16														
45～49	1,177	284	191	413	289	1,227	283	194	445	305	-50	1	-3	-32	-16	75	44	31														
50～54	1,279	283	240	480	276	1,281	314	236	432	299	-2	-31	4	48	-23	143	90	53														
55～59	1,053	285	181	375	212	1,005	269	169	331	236	48	16	12	44	-24	210	140	70														
60～64	733	156	124	271	182	604	161	126	179	138	129	-5	-2	92	44	316	224	92														
65～69	473	93	94	154	132	405	95	91	105	114	68	-2	3	49	18	562	372	190														
70～74	405	76	80	140	109	335	84	76	75	100	70	-8	4	65	9	1,063	739	324														
75～79	289	59	76	73	81	304	52	78	63	111	-15	7	-2	10	-30	1,538	1,021	517														
80～84	230	56	68	47	59	245	44	60	47	94	-15	12	8	0	-35	1,873	1,082	791														
85～89	179	24	80	19	56	248	22	73	49	104	-69	2	7	-30	-48	2,514	1,221	1,293														
90～94	124	22	60	9	33	130	16	52	10	52	-6	6	8	-1	-19	2,840	1,056	1,784														
95～99	49	5	27	1	16	50	5	24	4	17	-1	0	3	-3	-1	1,717	421	1,296														
100～	5	1	1	1	2	6	2	4	0	0	-1	-1	-3	1	2	484	71	413														

5 歳階級別移動数（郡計）

令和 6 年10月 1 日～令和 7 年 9 月30日（人）

年齢 階級	転 入					転 出					社会 増加数					死 亡		
		県 内		県 外			県 内		県 外			県 内		県 外			男	女
		男	女	男	女		男	女	男	女		男	女					
総 数	6,106	1,711	1,658	1,481	1,256	6,509	1,820	1,846	1,467	1,376	-403	-109	-188	14	-120	2,909	1,464	1,445
0～4	379	129	117	63	70	308	82	113	58	55	71	47	4	5	15	1	1	0
5～9	214	65	65	44	40	197	58	57	45	37	17	7	8	-1	3	0	0	0
10～14	180	68	59	29	24	158	66	55	18	19	22	2	4	11	5	1	1	0
15～19	408	92	84	134	98	663	148	136	200	179	-255	-56	-52	-66	-81	2	2	0
20～24	1,089	223	246	348	272	1,316	273	285	382	376	-227	-50	-39	-34	-104	1	1	0
25～29	951	228	247	255	221	1,061	269	281	269	242	-110	-41	-34	-14	-21	1	1	0
30～34	642	168	160	167	147	643	195	184	145	119	-1	-27	-24	22	28	3	2	1
35～39	397	123	102	91	81	406	136	118	79	73	-9	-13	-16	12	8	6	3	3
40～44	334	119	88	64	63	312	104	93	64	51	22	15	-5	0	12	12	6	6
45～49	292	99	82	63	48	299	106	90	55	48	-7	-7	-8	8	0	19	11	8
50～54	278	107	75	58	38	245	81	74	47	43	33	26	1	11	-5	37	23	14
55～59	225	78	66	40	41	209	84	68	35	22	16	-6	-2	5	19	46	36	10
60～64	177	65	41	41	30	144	57	48	15	24	33	8	-7	26	6	75	51	24
65～69	130	36	32	35	27	107	38	37	15	17	23	-2	-5	20	10	95	72	23
70～74	116	41	37	21	17	83	36	31	8	8	33	5	6	13	9	212	137	75
75～79	88	25	40	12	11	95	25	40	14	16	-7	0	0	-2	-5	313	212	101
80～84	67	17	25	10	15	83	27	33	6	17	-16	-10	-8	4	-2	396	231	165
85～89	63	16	36	3	8	86	20	40	6	20	-23	-4	-4	-3	-12	536	270	266
90～94	53	10	37	3	3	71	13	47	5	6	-18	-3	-10	-2	-3	660	282	378
95～99	18	1	16	0	1	22	2	17	1	2	-4	-1	-1	-1	-1	372	100	272
100～	5	1	3	0	1	1	0	-1	0	2	4	1	4	0	-1	121	22	99

5歳階級別移動数(宮崎市)

令和6年10月1日～令和7年9月30日 (人)

年 齢 (歳)	転 入					転 出					社会 増加数					死 亡		
		県 内		県 外			県 内		県 外			県 内		県 外			男	女
		男	女	男	女		男	女	男	女		男	女					
総 数	12,583	2,791	2,700	4,084	3,008	13,290	2,026	1,893	5,053	4,318	-707	765	807	-969	-1,310	4,996	2,465	2,531
0～4	596	124	122	177	173	666	150	123	197	196	-70	-26	-1	-20	-23	5	3	2
5～9	312	58	57	111	86	371	60	49	119	143	-59	-2	8	-8	-57	1	0	1
10～14	225	52	51	75	47	227	34	42	76	75	-2	18	9	-1	-28	1	1	0
15～19	1,006	276	252	275	203	1,185	128	94	563	400	-179	148	158	-288	-197	2	2	0
20～24	2,640	571	610	851	608	3,004	293	361	1,190	1,160	-364	278	249	-339	-552	5	4	1
25～29	2,137	475	512	667	483	2,336	310	377	948	701	-199	165	135	-281	-218	10	8	2
30～34	1,422	310	304	445	363	1,368	233	209	497	429	54	77	95	-52	-66	9	6	3
35～39	843	191	146	299	207	866	168	115	336	247	-23	23	31	-37	-40	14	9	5
40～44	695	150	126	245	174	682	133	88	254	207	13	17	38	-9	-33	20	14	6
45～49	549	124	83	204	138	566	107	83	221	155	-17	17	0	-17	-17	37	19	18
50～54	603	114	108	238	143	605	128	88	238	151	-2	-14	20	0	-8	62	40	22
55～59	505	126	73	205	101	491	111	54	185	141	14	15	19	20	-40	92	65	27
60～64	300	66	42	118	74	288	58	63	96	71	12	8	-21	22	3	137	99	38
65～69	195	37	40	64	54	160	39	37	37	47	35	-2	3	27	7	197	121	76
70～74	163	37	36	45	45	129	33	24	31	41	34	4	12	14	4	401	282	119
75～79	116	29	27	28	32	134	19	37	25	53	-18	10	-10	3	-21	594	398	196
80～84	107	19	40	21	27	77	14	13	14	36	30	5	27	7	-9	767	452	315
85～89	81	15	30	9	27	94	4	24	23	43	-13	11	6	-14	-16	942	433	509
90～94	66	13	31	6	16	25	3	6	2	14	41	10	25	4	2	967	344	623
95～99	20	4	10	0	6	14	0	5	1	8	6	4	5	-1	-2	576	137	439
100～	2	0	0	1	1	2	1	1	0	0	0	-1	-1	1	1	157	28	129

5歳階級別移動数(都城市)

令和6年10月1日～令和7年9月30日 (人)

年齢 (歳)	転 入					転 出					社会 増加数					死 亡		
		県 内		県 外			県 内		県 外			県 内		県 外			男	女
		男	女	男	女		男	女	男	女		男	女					
総 数	6,557	1,107	1,093	2,322	2,035	5,795	915	870	2,116	1,894	762	192	223	206	141	2,456	1,199	1,257
0～4	441	88	103	128	122	269	54	48	78	89	172	34	55	50	33	3	2	1
5～9	261	55	48	76	82	168	26	24	65	53	93	29	24	11	29	0	0	0
10～14	190	32	35	59	64	114	15	21	38	40	76	17	14	21	24	0	0	0
15～19	435	90	65	164	116	618	81	49	299	189	-183	9	16	-135	-73	0	0	0
20～24	1,303	148	138	528	489	1,411	165	205	524	517	-108	-17	-67	4	-28	3	2	1
25～29	1,080	166	184	393	337	980	155	173	336	316	100	11	11	57	21	2	1	1
30～34	794	138	151	256	249	593	112	89	202	190	201	26	62	54	59	3	1	2
35～39	503	105	82	179	137	378	60	48	146	124	125	45	34	33	13	9	6	3
40～44	359	65	67	134	93	287	64	44	96	83	72	1	23	38	10	14	10	4
45～49	260	53	37	94	76	241	48	26	101	66	19	5	11	-7	10	8	7	1
50～54	249	49	46	98	56	200	40	25	72	63	49	9	21	26	-7	26	13	13
55～59	188	46	31	69	42	152	29	36	49	38	36	17	-5	20	4	32	21	11
60～64	144	24	28	50	42	98	27	19	31	21	46	-3	9	19	21	52	35	17
65～69	90	15	16	29	30	81	14	16	27	24	9	1	0	2	6	109	74	35
70～74	94	14	14	33	33	53	8	12	13	20	41	6	2	20	13	213	145	68
75～79	66	6	15	20	25	52	9	9	18	16	14	-3	6	2	9	275	186	89
80～84	32	8	9	6	9	40	4	10	11	15	-8	4	-1	-5	-6	286	168	118
85～89	37	2	15	3	17	31	1	4	7	19	6	1	11	-4	-2	439	224	215
90～94	16	1	6	2	7	21	2	9	2	8	-5	-1	-3	0	-1	556	221	335
95～99	12	1	2	1	8	7	1	2	1	3	5	0	0	0	5	332	78	254
100～	3	1	1	0	1	1	0	1	0	0	2	1	0	0	1	94	5	89

5歳階級別移動数(延岡市)

令和6年10月1日～令和7年9月30日 (人)

年齢 (歳)	転 入					転 出					社会 増加数					死 亡		
		県 内		県 外			県 内		県 外			県 内		県 外			男	女
		男	女	男	女		男	女	男	女		男	女					
総 数	2,811	622	548	947	694	3,529	717	633	1,194	985	-718	-95	-85	-247	-291	2,095	1,016	1,079
0～4	125	30	24	37	34	196	53	49	57	37	-71	-23	-25	-20	-3	1	1	0
5～9	73	10	16	25	22	93	20	20	19	34	-20	-10	-4	6	-12	0	0	0
10～14	40	10	8	12	10	70	21	16	20	13	-30	-11	-8	-8	-3	1	0	1
15～19	229	63	44	59	63	394	56	46	170	122	-165	7	-2	-111	-59	1	1	0
20～24	606	111	115	238	142	735	114	107	259	255	-129	-3	8	-21	-113	4	4	0
25～29	565	103	143	170	149	634	127	113	226	168	-69	-24	30	-56	-19	2	1	1
30～34	275	67	43	94	71	316	73	58	118	67	-41	-6	-15	-24	4	5	5	0
35～39	188	53	24	66	45	208	46	36	74	52	-20	7	-12	-8	-7	2	2	0
40～44	142	35	19	57	31	157	38	34	50	35	-15	-3	-15	7	-4	9	7	2
45～49	108	30	18	37	23	150	40	27	50	33	-42	-10	-9	-13	-10	11	6	5
50～54	114	32	22	38	22	157	44	32	45	36	-43	-12	-10	-7	-14	26	18	8
55～59	103	32	20	33	18	112	37	22	35	18	-9	-5	-2	-2	0	33	22	11
60～64	86	17	10	36	23	81	18	17	24	22	5	-1	-7	12	1	46	32	14
65～69	42	10	4	17	11	43	7	6	14	16	-1	3	-2	3	-5	108	71	37
70～74	36	6	7	15	8	44	10	9	9	16	-8	-4	-2	6	-8	144	100	44
75～79	26	6	7	5	8	31	6	3	7	15	-5	0	4	-2	-7	239	143	96
80～84	19	2	4	6	7	39	3	10	10	16	-20	-1	-6	-4	-9	287	166	121
85～89	21	2	11	2	6	39	3	15	5	16	-18	-1	-4	-3	-10	400	195	205
90～94	10	3	6	0	1	23	0	9	1	13	-13	3	-3	-1	-12	472	172	300
95～99	3	0	3	0	0	7	1	4	1	1	-4	-1	-1	-1	-1	237	60	177
100～	0	0	0	0	0	0	0	0	0	0	0	0	0	0	0	67	10	57

5歳階級別移動数(日南市)

令和6年10月1日～令和7年9月30日 (人)

年齢 (歳)	転 入					転 出					社会 増加数					死 亡		
		県 内		県 外			男	女	男	女		男	女	男	女		男	女
		男	女	男	女													
総 数	1,274	300	254	440	280	1,619	445	375	409	390	-345	-145	-121	31	-110	971	471	500
0～4	37	10	7	9	11	59	17	25	10	7	-22	-7	-18	-1	4	0	0	0
5～9	25	9	4	5	7	46	10	15	10	11	-21	-1	-11	-5	-4	0	0	0
10～14	35	7	13	9	6	35	16	10	2	7	0	-9	3	7	-1	0	0	0
15～19	114	32	12	60	10	189	36	25	78	50	-75	-4	-13	-18	-40	0	0	0
20～24	260	37	72	91	60	329	81	57	89	102	-69	-44	15	2	-42	0	0	0
25～29	214	42	37	78	57	246	76	42	71	57	-32	-34	-5	7	0	1	1	0
30～34	122	37	24	28	33	163	44	54	34	31	-41	-7	-30	-6	2	1	0	1
35～39	93	26	15	34	18	118	32	36	20	30	-25	-6	-21	14	-12	2	1	1
40～44	86	26	17	32	11	91	27	28	22	14	-5	-1	-11	10	-3	3	2	1
45～49	43	12	12	13	6	62	22	13	15	12	-19	-10	-1	-2	-6	4	4	0
50～54	62	15	7	22	18	66	21	16	17	12	-4	-6	-9	5	6	13	9	4
55～59	39	13	5	13	8	54	18	11	14	11	-15	-5	-6	-1	-3	8	5	3
60～64	42	11	8	13	10	28	14	7	4	3	14	-3	1	9	7	24	15	9
65～69	28	5	7	7	9	29	10	7	5	7	-1	-5	0	2	2	42	28	14
70～74	28	6	2	12	8	23	5	5	5	8	5	1	-3	7	0	74	55	19
75～79	17	4	6	6	1	19	2	6	4	7	-2	2	0	2	-6	115	81	34
80～84	15	5	1	7	2	24	6	6	3	9	-9	-1	-5	4	-7	141	79	62
85～89	9	2	3	1	3	17	4	3	5	5	-8	-2	0	-4	-2	160	77	83
90～94	5	1	2	0	2	16	3	5	1	7	-11	-2	-3	-1	-5	226	84	142
95～99	0	0	0	0	0	5	1	4	0	0	-5	-1	-4	0	0	127	25	102
100～	0	0	0	0	0	0	0	0	0	0	0	0	0	0	0	30	5	25

5歳階級別移動数(小林市)

令和6年10月1日～令和7年9月30日 (人)

年 齢 (歳)	転 入					転 出					社会 増加数					死 亡		
		県 内		県 外			県 内		県 外			県 内		県 外			男	女
		男	女	男	女		男	女	男	女		男	女	男	女			
総 数	1,269	281	309	346	333	1,523	356	354	380	433	-254	-75	-45	-34	-100	818	376	442
0～4	48	10	19	8	11	68	13	33	11	11	-20	-3	-14	-3	0	1	1	0
5～9	23	4	8	5	6	33	9	16	4	4	-10	-5	-8	1	2	0	0	0
10～14	22	4	9	4	5	19	7	8	2	2	3	-3	1	2	3	0	0	0
15～19	86	18	19	27	22	173	35	25	63	50	-87	-17	-6	-36	-28	0	0	0
20～24	296	51	60	75	110	321	48	51	95	127	-25	3	9	-20	-17	0	0	0
25～29	212	39	44	65	64	261	47	58	73	83	-49	-8	-14	-8	-19	1	1	0
30～34	115	25	30	32	28	177	47	49	38	43	-62	-22	-19	-6	-15	3	3	0
35～39	73	20	13	21	19	107	35	20	20	32	-34	-15	-7	1	-13	4	2	2
40～44	65	26	16	14	9	69	26	14	13	16	-4	0	2	1	-7	2	1	1
45～49	61	15	12	23	11	51	14	13	13	11	10	1	-1	10	0	5	3	2
50～54	65	22	22	17	4	68	26	20	15	7	-3	-4	2	2	-3	3	2	1
55～59	51	15	13	16	7	50	23	10	10	7	1	-8	3	6	0	11	7	4
60～64	49	9	14	13	13	24	5	4	6	9	25	4	10	7	4	11	4	7
65～69	37	11	9	10	7	28	10	6	5	7	9	1	3	5	0	28	19	9
70～74	24	5	6	8	5	20	4	9	3	4	4	1	-3	5	1	66	44	22
75～79	12	1	4	4	3	11	0	5	2	4	1	1	-1	2	-1	74	45	29
80～84	12	4	1	3	4	9	2	2	2	3	3	2	-1	1	1	113	60	53
85～89	8	1	4	1	2	16	1	4	2	9	-8	0	0	-1	-7	176	84	92
90～94	6	1	2	0	3	11	3	5	2	1	-5	-2	-3	-2	2	165	66	99
95～99	4	0	4	0	0	7	1	2	1	3	-3	-1	2	-1	-3	111	29	82
100～	0	0	0	0	0	0	0	0	0	0	0	0	0	0	0	44	5	39

5歳階級別移動数(日向市)

令和6年10月1日～令和7年9月30日 (人)

年齢 (歳)	転 入					転 出					社会 増加数					死 亡		
		県 内		県 外			県 内		県 外			県 内		県 外			男	女
		男	女	男	女		男	女	男	女		男	女					
総 数	1,749	453	417	465	414	1,953	532	471	523	427	-204	-79	-54	-58	-13	881	446	435
0～4	81	25	27	18	11	86	30	22	21	13	-5	-5	5	-3	-2	1	1	0
5～9	57	15	14	12	16	58	21	20	10	7	-1	-6	-6	2	9	0	0	0
10～14	30	14	7	3	6	39	12	12	10	5	-9	2	-5	-7	1	0	0	0
15～19	45	12	14	10	9	173	24	28	59	62	-128	-12	-14	-49	-53	1	0	1
20～24	320	71	71	98	80	374	83	80	105	106	-54	-12	-9	-7	-26	0	0	0
25～29	365	83	79	93	110	337	97	92	88	60	28	-14	-13	5	50	0	0	0
30～34	215	62	54	49	50	222	62	49	61	50	-7	0	5	-12	0	0	0	0
35～39	119	36	24	37	22	127	40	22	36	29	-8	-4	2	1	-7	5	1	4
40～44	101	22	20	32	27	121	29	32	39	21	-20	-7	-12	-7	6	3	1	2
45～49	72	25	9	24	14	76	28	12	23	13	-4	-3	-3	1	1	6	3	3
50～54	89	28	18	29	14	78	24	21	21	12	11	4	-3	8	2	5	3	2
55～59	87	27	21	19	20	74	22	18	17	17	13	5	3	2	3	22	13	9
60～64	51	15	10	19	7	42	22	5	10	5	9	-7	5	9	2	18	16	2
65～69	28	5	7	8	8	21	6	5	7	3	7	-1	2	1	5	37	25	12
70～74	18	2	3	8	5	36	10	12	7	7	-18	-8	-9	1	-2	66	46	20
75～79	20	3	8	4	5	22	9	6	3	4	-2	-6	2	1	1	105	69	36
80～84	20	6	8	1	5	28	8	12	2	6	-8	-2	-4	-1	-1	121	68	53
85～89	11	0	9	1	1	18	3	8	3	4	-7	-3	1	-2	-3	159	96	63
90～94	14	2	9	0	3	16	1	11	1	3	-2	1	-2	-1	0	171	62	109
95～99	6	0	5	0	1	3	0	3	0	0	3	0	2	0	1	127	36	91
100～	0	0	0	0	0	2	1	1	0	0	-2	-1	-1	0	0	34	6	28

5歳階級別移動数(串間市)

令和6年10月1日～令和7年9月30日 (人)

年齢 (歳)	転 入					転 出					社会					死 亡		
	県 内		県 外		男	女	県 内		県 外		増加数	県 内		県 外		男	女	
	男	女	男	女			男	女	男	女								
総 数	440	102	66	157	115	607	170	130	150	157	-167	-68	-64	7	-42	376	174	202
0～4	20	1	6	8	5	31	8	7	8	8	-11	-7	-1	0	-3	0	0	0
5～9	12	1	1	6	4	32	10	5	8	9	-20	-9	-4	-2	-5	0	0	0
10～14	8	1	0	1	6	17	4	5	4	4	-9	-3	-5	-3	2	0	0	0
15～19	37	15	3	8	11	57	21	8	16	12	-20	-6	-5	-8	-1	0	0	0
20～24	99	22	10	42	25	121	24	25	35	37	-22	-2	-15	7	-12	0	0	0
25～29	57	14	12	18	13	69	9	12	23	25	-12	5	0	-5	-12	2	2	0
30～34	33	12	6	6	9	60	21	16	8	15	-27	-9	-10	-2	-6	0	0	0
35～39	27	8	4	11	4	49	21	12	8	8	-22	-13	-8	3	-4	0	0	0
40～44	35	6	10	9	10	43	17	10	10	6	-8	-11	0	-1	4	1	1	0
45～49	15	5	3	3	4	21	9	5	2	5	-6	-4	-2	1	-1	1	1	0
50～54	27	5	2	15	5	24	4	8	6	6	3	1	-6	9	-1	3	1	2
55～59	20	7	4	3	6	19	8	2	7	2	1	-1	2	-4	4	3	2	1
60～64	16	2	1	8	5	11	5	0	3	3	5	-3	1	5	2	7	5	2
65～69	6	0	0	5	1	7	2	0	3	2	-1	-2	0	2	-1	12	10	2
70～74	11	1	2	7	1	10	2	2	3	3	1	-1	0	4	-2	32	20	12
75～79	8	1	1	3	3	9	1	2	1	5	-1	0	-1	2	-2	39	31	8
80～84	4	1	0	1	2	10	1	4	2	3	-6	0	-4	-1	-1	39	23	16
85～89	3	0	1	2	0	10	1	3	3	3	-7	-1	-2	-1	-3	54	24	30
90～94	2	0	0	1	1	6	2	3	0	1	-4	-2	-3	1	0	99	36	63
95～99	0	0	0	0	0	0	0	0	0	0	0	0	0	0	0	63	13	50
100～	0	0	0	0	0	1	0	1	0	0	-1	0	-1	0	0	21	5	16

5歳階級別移動数(西都市)

令和6年10月1日～令和7年9月30日 (人)

年齢 (歳)	転 入					転 出					社会 増加数					死 亡		
		県 内		県 外			県 内		県 外			県 内		県 外			男	女
		男	女	男	女		男	女	男	女		男	女					
総 数	1,031	274	274	248	235	985	294	301	208	182	46	-20	-27	40	53	513	252	261
0～4	65	16	16	15	18	43	14	12	6	11	22	2	4	9	7	0	0	0
5～9	42	12	12	6	12	22	6	5	6	5	20	6	7	0	7	0	0	0
10～14	27	5	7	6	9	25	11	4	5	5	2	-6	3	1	4	0	0	0
15～19	41	10	9	14	8	84	15	25	26	18	-43	-5	-16	-12	-10	0	0	0
20～24	203	39	45	64	55	232	54	65	59	54	-29	-15	-20	5	1	0	0	0
25～29	162	41	36	39	46	150	36	40	34	40	12	5	-4	5	6	0	0	0
30～34	112	29	36	24	23	81	25	33	13	10	31	4	3	11	13	0	0	0
35～39	86	26	19	20	21	71	22	25	13	11	15	4	-6	7	10	1	1	0
40～44	59	16	15	17	11	62	30	15	12	5	-3	-14	0	5	6	0	0	0
45～49	35	15	11	5	4	41	13	10	11	7	-6	2	1	-6	-3	2	0	2
50～54	43	13	12	10	8	40	14	16	7	3	3	-1	-4	3	5	1	0	1
55～59	32	8	12	7	5	31	14	10	7	0	1	-6	2	0	5	6	3	3
60～64	31	10	9	7	5	14	8	5	0	1	17	2	4	7	4	8	7	1
65～69	27	8	6	7	6	20	5	8	4	3	7	3	-2	3	3	20	17	3
70～74	19	5	7	5	2	13	10	1	2	0	6	-5	6	3	2	35	24	11
75～79	17	8	5	2	2	17	6	8	1	2	0	2	-3	1	0	59	42	17
80～84	13	10	3	0	0	8	4	2	0	2	5	6	1	0	-2	72	40	32
85～89	9	2	7	0	0	18	5	11	1	1	-9	-3	-4	-1	-1	107	53	54
90～94	5	1	4	0	0	8	1	3	1	3	-3	0	1	-1	-3	97	39	58
95～99	3	0	3	0	0	5	1	3	0	1	-2	-1	0	0	-1	82	22	60
100～	0	0	0	0	0	0	0	0	0	0	0	0	0	0	0	23	4	19

5歳階級別移動数(えびの市)

令和6年10月1日～令和7年9月30日 (人)

年 齢 (歳)	転 入					転 出					社会 増加数					死 亡		
		県 内		県 外			男	女	男	女		県 内		県 外			男	女
		男	女	男	女							男	女	男	女			
総 数	708	100	92	284	232	842	125	137	324	256	-134	-25	-45	-40	-24	393	197	196
0～4	24	5	10	7	2	25	4	6	7	8	-1	1	4	0	-6	0	0	0
5～9	13	3	4	4	2	25	1	7	7	10	-12	2	-3	-3	-8	0	0	0
10～14	11	2	2	1	6	27	7	7	6	7	-16	-5	-5	-5	-1	0	0	0
15～19	176	7	4	106	59	211	20	19	120	52	-35	-13	-15	-14	7	0	0	0
20～24	128	16	15	43	54	164	18	19	61	66	-36	-2	-4	-18	-12	0	0	0
25～29	82	12	12	30	28	79	10	11	35	23	3	2	1	-5	5	1	1	0
30～34	51	8	7	14	22	67	12	12	19	24	-16	-4	-5	-5	-2	2	2	0
35～39	41	11	10	12	8	46	12	6	13	15	-5	-1	4	-1	-7	1	1	0
40～44	31	9	2	10	10	43	8	9	14	12	-12	1	-7	-4	-2	2	2	0
45～49	34	5	6	10	13	19	2	5	9	3	15	3	1	1	10	1	1	0
50～54	27	5	3	13	6	43	13	10	11	9	-16	-8	-7	2	-3	4	4	0
55～59	28	11	2	10	5	22	7	6	7	2	6	4	-4	3	3	3	2	1
60～64	14	2	2	7	3	18	4	6	5	3	-4	-2	-4	2	0	13	11	2
65～69	20	2	5	7	6	16	2	6	3	5	4	0	-1	4	1	9	7	2
70～74	12	0	3	7	2	7	2	2	2	1	5	-2	1	5	1	32	23	9
75～79	7	1	3	1	2	9	0	2	2	5	-2	1	1	-1	-3	38	26	12
80～84	8	1	2	2	3	10	2	1	3	4	-2	-1	1	-1	-1	47	26	21
85～89	0	0	0	0	0	5	0	1	0	4	-5	0	-1	0	-4	77	35	42
90～94	0	0	0	0	0	4	1	1	0	2	-4	-1	-1	0	-2	87	32	55
95～99	1	0	0	0	1	2	0	1	0	1	-1	0	-1	0	0	62	21	41
100～	0	0	0	0	0	0	0	0	0	0	0	0	0	0	0	14	3	11

5歳階級別移動数(三股町)

令和6年10月1日～令和7年9月30日 (人)

年齢 (歳)	転 入					転 出					社会 増加数					死 亡		
		県 内		県 外			男	女	男	女		県 内		県 外			男	女
		男	女	男	女							男	女	男	女			
総 数	936	272	296	176	192	958	253	277	215	213	-22	19	19	-39	-21	300	155	145
0～4	59	16	25	8	10	40	9	20	7	4	19	7	5	1	6	0	0	0
5～9	46	15	13	10	8	25	10	5	7	3	21	5	8	3	5	0	0	0
10～14	40	9	13	10	8	27	9	12	3	3	13	0	1	7	5	0	0	0
15～19	45	16	13	8	8	118	27	17	43	31	-73	-11	-4	-35	-23	0	0	0
20～24	170	42	51	43	34	199	48	34	60	57	-29	-6	17	-17	-23	0	0	0
25～29	131	40	40	19	32	161	41	49	33	38	-30	-1	-9	-14	-6	0	0	0
30～34	94	28	30	15	21	91	26	38	11	16	3	2	-8	4	5	0	0	0
35～39	67	23	21	10	13	69	21	21	12	15	-2	2	0	-2	-2	1	0	1
40～44	73	22	13	14	24	55	10	14	13	18	18	12	-1	1	6	1	1	0
45～49	43	14	12	9	8	38	15	10	4	9	5	-1	2	5	-1	0	0	0
50～54	27	13	7	4	3	42	13	17	8	4	-15	0	-10	-4	-1	4	2	2
55～59	36	8	20	3	5	14	3	6	1	4	22	5	14	2	1	8	6	2
60～64	23	10	6	6	1	18	9	6	2	1	5	1	0	4	0	10	7	3
65～69	20	3	8	5	4	11	3	3	2	3	9	0	5	3	1	16	11	5
70～74	15	3	4	4	4	7	2	4	1	0	8	1	0	3	4	31	22	9
75～79	12	4	4	3	1	10	2	4	2	2	2	2	0	1	-1	30	19	11
80～84	12	2	6	1	3	13	3	5	3	2	-1	-1	1	-2	1	37	24	13
85～89	11	2	4	2	3	13	1	7	2	3	-2	1	-3	0	0	54	27	27
90～94	9	2	4	2	1	3	0	3	0	0	6	2	1	2	1	64	26	38
95～99	1	0	1	0	0	4	1	2	1	0	-3	-1	-1	-1	0	34	7	27
100～	2	0	1	0	1	0	0	0	0	0	2	0	1	0	1	10	3	7

5歳階級別移動数(高原町)

令和6年10月1日～令和7年9月30日 (人)

年 齢 (歳)	転 入					転 出					社会 増加数					死 亡		
		県 内		県 外			男	女	男	女		県 内		県 外			男	女
		男	女	男	女							男	女	男	女			
総 数	197	57	45	49	46	230	70	73	40	47	-33	-13	-28	9	-1	195	96	99
0～4	12	5	2	3	2	10	4	6	0	0	2	1	-4	3	2	0	0	0
5～9	10	3	5	1	1	4	1	3	0	0	6	2	2	1	1	0	0	0
10～14	9	8	0	0	1	8	3	4	0	1	1	5	-4	0	0	0	0	0
15～19	6	1	1	3	1	26	5	5	7	9	-20	-4	-4	-4	-8	0	0	0
20～24	25	1	5	6	13	50	9	8	15	18	-25	-8	-3	-9	-5	0	0	0
25～29	33	7	6	11	9	29	10	7	5	7	4	-3	-1	6	2	0	0	0
30～34	15	3	3	6	3	27	6	12	6	3	-12	-3	-9	0	0	0	0	0
35～39	18	6	4	3	5	12	7	4	0	1	6	-1	0	3	4	0	0	0
40～44	12	6	3	2	1	9	6	1	1	1	3	0	2	1	0	0	0	0
45～49	7	1	2	1	3	11	3	6	1	1	-4	-2	-4	0	2	2	1	1
50～54	11	2	2	4	3	6	1	4	0	1	5	1	-2	4	2	1	1	0
55～59	7	1	3	3	0	9	4	2	2	1	-2	-3	1	1	-1	2	1	1
60～64	10	3	2	3	2	7	4	2	0	1	3	-1	0	3	1	7	5	2
65～69	8	4	1	2	1	6	1	3	1	1	2	3	-2	1	0	5	5	0
70～74	3	2	1	0	0	5	3	0	2	0	-2	-1	1	-2	0	14	11	3
75～79	5	2	2	1	0	3	1	2	0	0	2	1	0	1	0	12	8	4
80～84	4	1	2	0	1	3	2	0	0	1	1	-1	2	0	0	31	17	14
85～89	0	0	0	0	0	2	0	2	0	0	-2	0	-2	0	0	36	15	21
90～94	2	1	1	0	0	2	0	1	0	1	0	1	0	0	-1	60	26	34
95～99	0	0	0	0	0	1	0	1	0	0	-1	0	-1	0	0	18	5	13
100～	0	0	0	0	0	0	0	0	0	0	0	0	0	0	0	7	1	6

5歳階級別移動数(国富町)

令和6年10月1日～令和7年9月30日 (人)

年齢 (歳)	転 入					転 出					社会 増加数					死 亡		
		県 内		県 外			男	女	男	女		県 内		県 外			男	女
		男	女	男	女							男	女	男	女			
総 数	629	188	202	133	106	641	190	198	136	117	-12	-2	4	-3	-11	333	170	163
0～4	40	9	14	8	9	33	9	15	4	5	7	0	-1	4	4	0	0	0
5～9	14	5	2	2	5	12	2	2	3	5	2	3	0	-1	0	0	0	0
10～14	9	3	4	1	1	9	0	4	3	2	0	3	0	-2	-1	0	0	0
15～19	39	21	9	8	1	58	23	10	13	12	-19	-2	-1	-5	-11	1	1	0
20～24	103	23	33	26	21	127	25	37	34	31	-24	-2	-4	-8	-10	0	0	0
25～29	102	23	32	28	19	109	30	25	33	21	-7	-7	7	-5	-2	0	0	0
30～34	73	19	18	18	18	67	19	22	14	12	6	0	-4	4	6	0	0	0
35～39	42	13	8	13	8	55	17	19	13	6	-13	-4	-11	0	2	0	0	0
40～44	27	11	7	6	3	29	11	6	9	3	-2	0	1	-3	0	3	2	1
45～49	26	8	8	8	2	26	7	6	4	9	0	1	2	4	-7	1	0	1
50～54	34	12	15	5	2	18	6	7	2	3	16	6	8	3	-1	4	2	2
55～59	23	6	10	1	6	19	8	10	0	1	4	-2	0	1	5	4	4	0
60～64	26	11	8	4	3	21	10	10	0	1	5	1	-2	4	2	11	7	4
65～69	15	9	4	1	1	12	6	4	1	1	3	3	0	0	0	12	8	4
70～74	13	3	7	1	2	11	4	7	0	0	2	-1	0	1	2	26	19	7
75～79	17	4	11	1	1	15	5	5	2	3	2	-1	6	-1	-2	34	23	11
80～84	10	3	3	1	3	9	4	4	0	1	1	-1	-1	1	2	50	33	17
85～89	7	3	3	0	1	4	1	2	1	0	3	2	1	-1	1	58	29	29
90～94	9	2	6	1	0	5	2	2	0	1	4	0	4	1	-1	72	32	40
95～99	0	0	0	0	0	2	1	1	0	0	-2	-1	-1	0	0	45	10	35
100～	0	0	0	0	0	0	0	0	0	0	0	0	0	0	0	12	0	12

5歳階級別移動数(綾町)

令和6年10月1日～令和7年9月30日 (人)

年齢 (歳)	転 入					転 出					社会 増加数					死 亡		
		県 内		県 外			男	女	男	女		男	女	男	女		男	女
		男	女	男	女													
総 数	261	75	88	53	45	244	73	72	59	40	17	2	16	-6	5	113	56	57
0～4	20	11	8	1	0	8	1	4	0	3	12	10	4	1	-3	0	0	0
5～9	13	2	3	4	4	7	3	2	1	1	6	-1	1	3	3	0	0	0
10～14	12	4	2	5	1	5	2	2	1	0	7	2	0	4	1	0	0	0
15～19	10	3	6	1	0	30	7	8	11	4	-20	-4	-2	-10	-4	0	0	0
20～24	38	9	12	7	10	46	11	12	13	10	-8	-2	0	-6	0	0	0	0
25～29	31	9	8	10	4	33	11	11	5	6	-2	-2	-3	5	-2	0	0	0
30～34	29	9	12	3	5	13	1	4	4	4	16	8	8	-1	1	0	0	0
35～39	16	3	12	1	0	14	3	2	3	6	2	0	10	-2	-6	0	0	0
40～44	17	9	4	3	1	14	5	3	4	2	3	4	1	-1	-1	0	0	0
45～49	19	5	7	1	6	22	9	6	6	1	-3	-4	1	-5	5	1	1	0
50～54	18	5	6	5	2	12	3	2	6	1	6	2	4	-1	1	2	1	1
55～59	9	1	1	3	4	6	3	0	2	1	3	-2	1	1	3	1	0	1
60～64	12	3	2	3	4	6	2	3	1	0	6	1	-1	2	4	0	0	0
65～69	6	1	0	5	0	9	4	3	2	0	-3	-3	-3	3	0	5	3	2
70～74	5	1	2	1	1	2	1	1	0	0	3	0	1	1	1	5	2	3
75～79	2	0	0	0	2	6	2	4	0	0	-4	-2	-4	0	2	17	13	4
80～84	1	0	0	0	1	4	3	0	0	1	-3	-3	0	0	0	19	10	9
85～89	1	0	1	0	0	3	1	2	0	0	-2	-1	-1	0	0	19	11	8
90～94	1	0	1	0	0	4	1	3	0	0	-3	-1	-2	0	0	22	10	12
95～99	1	0	1	0	0	0	0	0	0	0	1	0	1	0	0	18	5	13
100～	0	0	0	0	0	0	0	0	0	0	0	0	0	0	0	4	0	4

5歳階級別移動数(高鍋町)

令和6年10月1日～令和7年9月30日 (人)

年齢 (歳)	転 入					転 出					社会 増加数					死 亡		
		県 内		県 外			男	女	男	女		県 内		県 外			男	女
		男	女	男	女							男	女	男	女			
総 数	926	275	255	228	168	912	259	282	189	182	14	16	-27	39	-14	309	146	163
0～4	64	19	18	14	13	54	20	23	5	6	10	-1	-5	9	7	0	0	0
5～9	25	6	7	3	9	21	9	7	3	2	4	-3	0	0	7	0	0	0
10～14	20	6	6	6	2	17	8	3	4	2	3	-2	3	2	0	0	0	0
15～19	83	23	23	18	19	90	15	10	26	39	-7	8	13	-8	-20	0	0	0
20～24	167	49	43	46	29	193	42	50	54	47	-26	7	-7	-8	-18	0	0	0
25～29	130	36	41	34	19	145	38	56	28	23	-15	-2	-15	6	-4	0	0	0
30～34	104	31	20	27	26	103	40	32	21	10	1	-9	-12	6	16	1	1	0
35～39	77	24	20	21	12	57	21	19	11	6	20	3	1	10	6	4	2	2
40～44	45	15	13	10	7	43	10	14	11	8	2	5	-1	-1	-1	1	0	1
45～49	60	21	18	12	9	38	11	8	9	10	22	10	10	3	-1	5	1	4
50～54	45	17	10	11	7	37	10	13	6	8	8	7	-3	5	-1	6	4	2
55～59	32	11	5	8	8	33	7	14	7	5	-1	4	-9	1	3	6	4	2
60～64	16	3	5	6	2	16	10	5	0	1	0	-7	0	6	1	6	4	2
65～69	13	3	3	5	2	11	2	4	1	4	2	1	-1	4	-2	9	7	2
70～74	9	3	2	3	1	12	7	5	0	0	-3	-4	-3	3	1	19	14	5
75～79	11	1	7	2	1	11	4	4	1	2	0	-3	3	1	-1	33	23	10
80～84	8	2	3	2	1	7	1	4	0	2	1	1	-1	2	-1	46	28	18
85～89	9	3	6	0	0	17	3	5	2	7	-8	0	1	-2	-7	59	23	36
90～94	6	1	4	0	1	4	1	3	0	0	2	0	1	0	1	71	25	46
95～99	2	1	1	0	0	3	0	3	0	0	-1	1	-2	0	0	33	8	25
100～	0	0	0	0	0	0	0	0	0	0	0	0	0	0	0	10	2	8

5歳階級別移動数(新富町)

令和6年10月1日～令和7年9月30日 (人)

年 齢 (歳)	転 入					転 出					社会 増加数					死 亡		
		県 内		県 外			県 内		県 外			県 内		県 外			男	女
		男	女	男	女		男	女	男	女		男	女					
総 数	814	143	153	342	176	853	206	178	294	175	-39	-63	-25	48	1	222	122	100
0～4	53	14	13	13	13	54	7	8	24	15	-1	7	5	-11	-2	0	0	0
5～9	26	5	5	9	7	23	2	2	13	6	3	3	3	-4	1	0	0	0
10～14	12	3	3	4	2	20	8	7	2	3	-8	-5	-4	2	-1	0	0	0
15～19	83	4	6	56	17	52	6	14	18	14	31	-2	-8	38	3	0	0	0
20～24	176	22	23	90	41	188	35	35	73	45	-12	-13	-12	17	-4	0	0	0
25～29	163	24	29	72	38	185	47	24	73	41	-22	-23	5	-1	-3	1	1	0
30～34	84	18	16	33	17	93	33	15	31	14	-9	-15	1	2	3	1	1	0
35～39	47	13	7	18	9	51	14	12	13	12	-4	-1	-5	5	-3	0	0	0
40～44	29	4	7	14	4	35	9	8	13	5	-6	-5	-1	1	-1	1	1	0
45～49	26	3	5	11	7	35	10	14	10	1	-9	-7	-9	1	6	1	0	1
50～54	37	10	7	13	7	33	8	8	10	7	4	2	-1	3	0	3	3	0
55～59	19	8	5	4	2	28	11	7	7	3	-9	-3	-2	-3	-1	3	2	1
60～64	8	1	4	1	2	15	2	7	3	3	-7	-1	-3	-2	-1	5	3	2
65～69	14	2	2	3	7	10	5	2	2	1	4	-3	0	1	6	5	4	1
70～74	12	7	4	1	0	5	2	2	0	1	7	5	2	1	-1	16	7	9
75～79	7	2	3	0	2	14	2	7	1	4	-7	0	-4	-1	-2	22	13	9
80～84	4	0	3	0	1	6	2	3	1	0	-2	-2	0	-1	1	33	18	15
85～89	12	3	9	0	0	6	3	3	0	0	6	0	6	0	0	50	31	19
90～94	0	0	0	0	0	0	0	0	0	0	0	0	0	0	0	53	28	25
95～99	2	0	2	0	0	0	0	0	0	0	2	0	2	0	0	22	8	14
100～	0	0	0	0	0	0	0	0	0	0	0	0	0	0	0	6	2	4

5歳階級別移動数(西米良村)

令和6年10月1日～令和7年9月30日 (人)

年齢 (歳)	転 入					転 出					社会 増加数					死 亡		
		県 内		県 外			男	女	男	女		県 内		県 外			男	女
		男	女	男	女							男	女	男	女			
総 数	60	24	17	12	7	59	31	14	10	4	1	-7	3	2	3	14	7	7
0～4	3	1	1	1	0	1	0	1	0	0	2	1	0	1	0	0	0	0
5～9	4	0	2	2	0	3	3	0	0	0	1	-3	2	2	0	0	0	0
10～14	3	2	0	0	1	4	1	2	1	0	-1	1	-2	-1	1	0	0	0
15～19	1	0	1	0	0	2	2	0	0	0	-1	-2	1	0	0	0	0	0
20～24	7	0	3	3	1	8	1	1	5	1	-1	-1	2	-2	0	0	0	0
25～29	8	5	1	1	1	4	3	1	0	0	4	2	0	1	1	0	0	0
30～34	4	2	1	1	0	2	1	1	0	0	2	1	0	1	0	0	0	0
35～39	1	0	0	1	0	2	0	1	1	0	-1	0	-1	0	0	0	0	0
40～44	4	3	1	0	0	9	6	3	0	0	-5	-3	-2	0	0	0	0	0
45～49	5	2	1	1	1	2	2	0	0	0	3	0	1	1	1	0	0	0
50～54	8	2	2	2	2	2	0	2	0	0	6	2	0	2	2	0	0	0
55～59	3	2	0	0	1	3	3	0	0	0	0	-1	0	0	1	0	0	0
60～64	4	3	1	0	0	3	2	1	0	0	1	1	0	0	0	1	1	0
65～69	3	2	1	0	0	3	2	1	0	0	0	0	0	0	0	0	0	0
70～74	0	0	0	0	0	2	1	0	0	1	-2	-1	0	0	-1	0	0	0
75～79	2	0	2	0	0	2	0	0	1	1	0	0	2	-1	-1	1	1	0
80～84	0	0	0	0	0	1	1	0	0	0	-1	-1	0	0	0	2	2	0
85～89	0	0	0	0	0	2	1	0	0	1	-2	-1	0	0	-1	2	2	0
90～94	0	0	0	0	0	4	2	0	2	0	-4	-2	0	-2	0	3	1	2
95～99	0	0	0	0	0	0	0	0	0	0	0	0	0	0	0	4	0	4
100～	0	0	0	0	0	0	0	0	0	0	0	0	0	0	0	1	0	1

5歳階級別移動数(木城町)

令和6年10月1日～令和7年9月30日 (人)

年齢 (歳)	転 入					転 出					社会 増加数					死 亡		
		県 内		県 外			県 内		県 外			県 内		県 外			男	女
		男	女	男	女		男	女	男	女		男	女					
総 数	164	61	61	22	20	149	41	50	28	30	15	20	11	-6	-10	101	49	52
0～4	16	5	4	3	4	10	1	3	3	3	6	4	1	0	1	0	0	0
5～9	12	7	5	0	0	10	3	4	2	1	2	4	1	-2	-1	0	0	0
10～14	8	5	3	0	0	5	2	3	0	0	3	3	0	0	0	0	0	0
15～19	9	3	3	2	1	15	4	3	3	5	-6	-1	0	-1	-4	0	0	0
20～24	20	9	4	5	2	26	5	7	8	6	-6	4	-3	-3	-4	0	0	0
25～29	20	7	9	0	4	16	5	7	2	2	4	2	2	-2	2	0	0	0
30～34	15	4	6	3	2	9	2	3	0	4	6	2	3	3	-2	0	0	0
35～39	11	2	5	1	3	13	2	4	4	3	-2	0	1	-3	0	0	0	0
40～44	10	6	3	1	0	10	5	4	0	1	0	1	-1	1	-1	0	0	0
45～49	8	2	3	2	1	10	3	4	2	1	-2	-1	-1	0	0	1	1	0
50～54	7	4	2	0	1	7	3	0	2	2	0	1	2	-2	-1	2	1	1
55～59	7	2	3	2	0	2	1	1	0	0	5	1	2	2	0	2	2	0
60～64	6	3	2	0	1	1	0	0	1	0	5	3	2	-1	1	2	1	1
65～69	0	0	0	0	0	3	1	1	0	1	-3	-1	-1	0	-1	4	4	0
70～74	2	0	1	0	1	5	3	2	0	0	-3	-3	-1	0	1	7	5	2
75～79	3	0	2	1	0	0	0	0	0	0	3	0	2	1	0	13	9	4
80～84	4	1	1	2	0	3	0	2	1	0	1	1	-1	1	0	11	8	3
85～89	2	1	1	0	0	1	1	0	0	0	1	0	1	0	0	16	6	10
90～94	3	0	3	0	0	3	0	2	0	1	0	0	1	0	-1	25	8	17
95～99	1	0	1	0	0	0	0	0	0	0	1	0	1	0	0	11	3	8
100～	0	0	0	0	0	0	0	0	0	0	0	0	0	0	0	7	1	6

5歳階級別移動数(川南町)

令和6年10月1日～令和7年9月30日 (人)

年齢 (歳)	転 入					転 出					社会 増加数					死 亡		
		県 内		県 外			県 内		県 外			県 内		県 外			男	女
		男	女	男	女		男	女	男	女		男	女					
総 数	515	104	101	134	176	583	135	177	112	159	-68	-31	-76	22	17	266	139	127
0～4	21	9	4	2	6	15	7	5	1	2	6	2	-1	1	4	0	0	0
5～9	14	6	3	3	2	12	4	2	2	4	2	2	1	1	-2	0	0	0
10～14	6	2	3	0	1	13	9	1	2	1	-7	-7	2	-2	0	0	0	0
15～19	40	5	5	11	19	60	9	21	15	15	-20	-4	-16	-4	4	0	0	0
20～24	134	15	25	39	55	154	27	42	32	53	-20	-12	-17	7	2	0	0	0
25～29	99	16	13	29	41	99	16	27	26	30	0	0	-14	3	11	0	0	0
30～34	60	7	11	22	20	65	16	13	15	21	-5	-9	-2	7	-1	1	0	1
35～39	22	6	1	6	9	30	8	8	5	9	-8	-2	-7	1	0	0	0	0
40～44	26	11	5	2	8	19	6	6	3	4	7	5	-1	-1	4	2	0	2
45～49	16	6	3	6	1	22	7	10	1	4	-6	-1	-7	5	-3	1	1	0
50～54	13	4	3	3	3	21	8	9	1	3	-8	-4	-6	2	0	4	3	1
55～59	12	5	3	3	1	16	3	7	4	2	-4	2	-4	-1	-1	7	6	1
60～64	9	2	1	4	2	15	4	7	1	3	-6	-2	-6	3	-1	10	7	3
65～69	11	2	5	2	2	9	2	4	1	2	2	0	1	1	0	10	9	1
70～74	10	6	2	0	2	8	4	2	0	2	2	2	0	0	0	15	7	8
75～79	6	0	2	2	2	9	1	4	3	1	-3	-1	-2	-1	1	30	21	9
80～84	2	1	0	0	1	4	1	3	0	0	-2	0	-3	0	1	39	23	16
85～89	4	0	3	0	1	5	1	3	0	1	-1	-1	0	0	0	48	26	22
90～94	6	1	5	0	0	7	2	3	0	2	-1	-1	2	0	-2	51	25	26
95～99	2	0	2	0	0	0	0	0	0	0	2	0	2	0	0	34	7	27
100～	2	0	2	0	0	0	0	0	0	0	2	0	2	0	0	14	4	10

5歳階級別移動数(都農町)

令和6年10月1日～令和7年9月30日 (人)

年齢 (歳)	転 入					転 出					社会 増加数					死 亡		
		県 内		県 外			県 内		県 外			県 内		県 外			男	女
		男	女	男	女		男	女	男	女		男	女					
総 数	305	79	83	80	63	352	93	86	84	89	-47	-14	-3	-4	-26	188	86	102
0～4	23	12	5	1	5	14	5	2	3	4	9	7	3	-2	1	0	0	0
5～9	13	2	5	3	3	12	3	5	1	3	1	-1	0	2	0	0	0	0
10～14	6	3	0	2	1	11	3	3	0	5	-5	0	-3	2	-4	0	0	0
15～19	16	2	3	7	4	40	8	7	16	9	-24	-6	-4	-9	-5	0	0	0
20～24	50	8	9	19	14	67	14	18	15	20	-17	-6	-9	4	-6	0	0	0
25～29	53	11	15	13	14	56	7	6	19	24	-3	4	9	-6	-10	0	0	0
30～34	38	7	12	14	5	46	11	10	15	10	-8	-4	2	-1	-5	0	0	0
35～39	17	4	5	3	5	20	8	5	4	3	-3	-4	0	-1	2	0	0	0
40～44	15	3	5	5	2	16	7	6	1	2	-1	-4	-1	4	0	0	0	0
45～49	22	11	4	5	2	22	7	5	6	4	0	4	-1	-1	-2	0	0	0
50～54	9	5	2	1	1	8	4	1	2	1	1	1	1	-1	0	2	1	1
55～59	12	2	5	2	3	12	6	4	2	0	0	-4	1	0	3	4	4	0
60～64	9	5	2	1	1	1	1	0	0	0	8	4	2	1	1	4	4	0
65～69	1	0	1	0	0	4	2	1	0	1	-3	-2	0	0	-1	5	4	1
70～74	9	3	4	2	0	4	2	2	0	0	5	1	2	2	0	15	11	4
75～79	3	0	2	0	1	3	1	2	0	0	0	-1	0	0	1	22	11	11
80～84	6	0	2	2	2	6	1	3	0	2	0	-1	-1	2	0	30	14	16
85～89	1	0	1	0	0	4	3	0	0	1	-3	-3	1	0	-1	31	16	15
90～94	1	1	0	0	0	4	0	4	0	0	-3	1	-4	0	0	40	12	28
95～99	1	0	1	0	0	3	0	3	0	0	-2	0	-2	0	0	27	8	19
100～	0	0	0	0	0	-1	0	-1	0	0	1	0	1	0	0	8	1	7

5歳階級別移動数(門川町)

令和6年10月1日～令和7年9月30日 (人)

年 齢 (歳)	転 入					転 出					社会 増加数					死 亡					
		県 内		県 外				県 内		県 外			県 内		県 外			男	女		
		男	女	男	女			男	女	男			女	男	女						
総 数	528	177	151	99	101	533	147	166	109	111	-5	30	-15	-10	-10	269	123	146			
0～4	32	15	14	1	2	30	9	13	4	4	2	6	1	-3	-2	1	1	0			
5～9	10	3	5	2	0	17	3	4	4	6	-7	0	1	-2	-6	0	0	0			
10～14	5	0	2	1	2	8	2	3	1	2	-3	-2	-1	0	0	0	0	0			
15～19	33	3	5	8	17	54	9	10	22	13	-21	-6	-5	-14	4	0	0	0			
20～24	95	27	17	29	22	104	22	22	31	29	-9	5	-5	-2	-7	0	0	0			
25～29	94	25	31	18	20	109	34	39	16	20	-15	-9	-8	2	0	0	0	0			
30～34	55	15	16	11	13	49	11	15	13	10	6	4	1	-2	3	0	0	0			
35～39	28	12	7	4	5	24	10	8	3	3	4	2	-1	1	2	0	0	0			
40～44	28	10	10	2	6	18	5	4	4	5	10	5	6	-2	1	3	1	2			
45～49	21	9	6	3	3	23	12	5	2	4	-2	-3	1	1	-1	4	3	1			
50～54	17	8	3	5	1	20	10	4	3	3	-3	-2	-1	2	-2	3	0	3			
55～59	25	8	4	7	6	23	7	10	2	4	2	1	-6	5	2	3	2	1			
60～64	11	10	0	1	0	9	2	1	3	3	2	8	-1	-2	-3	5	2	3			
65～69	10	4	2	3	1	15	5	8	1	1	-5	-1	-6	2	0	9	4	5			
70～74	18	7	8	2	1	4	2	2	0	0	14	5	6	2	1	25	11	14			
75～79	13	10	2	1	0	6	1	4	0	1	7	9	-2	1	-1	32	20	12			
80～84	9	6	2	0	1	6	2	3	0	1	3	4	-1	0	0	41	21	20			
85～89	12	3	7	1	1	7	1	4	0	2	5	2	3	1	-1	55	29	26			
90～94	7	1	6	0	0	6	0	6	0	0	1	1	0	0	0	50	23	27			
95～99	4	0	4	0	0	1	0	1	0	0	3	0	3	0	0	30	5	25			
100～	1	1	0	0	0	0	0	0	0	0	1	1	0	0	0	8	1	7			

5歳階級別移動数(諸塚村)

令和6年10月1日～令和7年9月30日 (人)

年齢 (歳)	転 入					転 出					社会 増加数	死 亡						
	県 内		県 外		県 内		県 外		県 内			県 外						
	男	女	男	女	男	女	男	女	男	女		男	女					
総 数	24	11	7	2	4	49	18	12	11	8	-25	-7	-5	-9	-4	37	15	22
0～4	1	1	0	0	0	2	0	0	1	1	-1	1	0	-1	-1	0	0	0
5～9	2	0	2	0	0	4	0	1	3	0	-2	0	1	-3	0	0	0	0
10～14	0	0	0	0	0	2	2	0	0	0	-2	-2	0	0	0	0	0	0
15～19	0	0	0	0	0	2	0	1	1	0	-2	0	-1	-1	0	0	0	0
20～24	5	3	1	1	0	10	4	1	3	2	-5	-1	0	-2	-2	0	0	0
25～29	0	0	0	0	0	5	2	0	1	2	-5	-2	0	-1	-2	0	0	0
30～34	4	1	1	0	2	4	2	0	1	1	0	-1	1	-1	1	0	0	0
35～39	3	1	0	1	1	4	1	1	1	1	-1	0	-1	0	0	0	0	0
40～44	2	2	0	0	0	2	0	2	0	0	0	2	-2	0	0	0	0	0
45～49	0	0	0	0	0	3	2	1	0	0	-3	-2	-1	0	0	0	0	0
50～54	1	0	1	0	0	0	0	0	0	0	1	0	1	0	0	1	1	0
55～59	6	3	2	0	1	2	1	1	0	0	4	2	1	0	1	1	1	0
60～64	0	0	0	0	0	2	1	0	0	1	-2	-1	0	0	-1	0	0	0
65～69	0	0	0	0	0	0	0	0	0	0	0	0	0	0	0	0	0	0
70～74	0	0	0	0	0	0	0	0	0	0	0	0	0	0	0	3	1	2
75～79	0	0	0	0	0	2	2	0	0	0	-2	-2	0	0	0	4	1	3
80～84	0	0	0	0	0	1	1	0	0	0	-1	-1	0	0	0	4	0	4
85～89	0	0	0	0	0	3	0	3	0	0	-3	0	-3	0	0	7	5	2
90～94	0	0	0	0	0	0	0	0	0	0	0	0	0	0	0	7	3	4
95～99	0	0	0	0	0	1	0	1	0	0	-1	0	-1	0	0	6	2	4
100～	0	0	0	0	0	0	0	0	0	0	0	0	0	0	0	4	1	3

5歳階級別移動数(椎葉村)

令和6年10月1日～令和7年9月30日 (人)

年齢 (歳)	転 入					転 出	県 内				社会 増加数	県 外				死 亡		
	県 内		県 外				県 内		県 外			県 内		県 外			男	女
	男	女	男	女	男		女	男	女	男		女	男	女				
総 数	69	27	17	12	13	97	37	38	9	13	-28	-10	-21	3	0	50	29	21
0～4	2	1	0	0	1	2	0	2	0	0	0	1	-2	0	1	0	0	0
5～9	4	1	2	1	0	9	3	6	0	0	-5	-2	-4	1	0	0	0	0
10～14	0	0	0	0	0	3	0	3	0	0	-3	0	-3	0	0	0	0	0
15～19	2	1	0	1	0	5	0	2	1	2	-3	1	-2	0	-2	0	0	0
20～24	6	0	0	2	4	12	2	3	2	5	-6	-2	-3	0	-1	0	0	0
25～29	8	3	2	2	1	8	2	3	2	1	0	1	-1	0	0	0	0	0
30～34	6	0	2	2	2	6	3	2	0	1	0	-3	0	2	1	0	0	0
35～39	7	4	1	1	1	8	5	2	1	0	-1	-1	-1	0	1	0	0	0
40～44	7	2	3	0	2	10	4	6	0	0	-3	-2	-3	0	2	1	1	0
45～49	10	4	3	1	2	6	5	0	0	1	4	-1	3	1	1	0	0	0
50～54	7	3	3	1	0	4	2	1	0	1	3	1	2	1	-1	0	0	0
55～59	5	5	0	0	0	7	6	0	1	0	-2	-1	0	-1	0	1	1	0
60～64	2	2	0	0	0	3	1	1	0	1	-1	1	-1	0	-1	0	0	0
65～69	0	0	0	0	0	1	0	1	0	0	-1	0	-1	0	0	2	2	0
70～74	2	1	0	1	0	3	1	1	1	0	-1	0	-1	0	0	1	1	0
75～79	1	0	1	0	0	1	0	1	0	0	0	0	0	0	0	4	4	0
80～84	0	0	0	0	0	3	2	0	1	0	-3	-2	0	-1	0	5	3	2
85～89	0	0	0	0	0	3	0	2	0	1	-3	0	-2	0	-1	12	7	5
90～94	0	0	0	0	0	3	1	2	0	0	-3	-1	-2	0	0	12	3	9
95～99	0	0	0	0	0	0	0	0	0	0	0	0	0	0	0	10	7	3
100～	0	0	0	0	0	0	0	0	0	0	0	0	0	0	0	2	0	2

5歳階級別移動数(美郷町)

令和6年10月1日～令和7年9月30日 (人)

年齢 (歳)	転 入					転 出					社会 増加数					死 亡		
		県 内		県 外			県 内		県 外			県 内		県 外			男	女
		男	女	男	女		男	女	男	女		男	女					
総 数	134	51	32	25	26	147	71	44	15	17	-13	-20	-12	10	9	130	60	70
0～4	9	4	2	1	2	1	0	1	0	0	8	4	1	1	2	0	0	0
5～9	6	3	3	0	0	3	2	1	0	0	3	1	2	0	0	0	0	0
10～14	3	2	1	0	0	6	6	0	0	0	-3	-4	1	0	0	1	1	0
15～19	5	5	0	0	0	8	5	0	3	0	-3	0	0	-3	0	1	1	0
20～24	20	5	4	4	7	32	16	5	4	7	-12	-11	-1	0	0	0	0	0
25～29	15	4	3	4	4	14	7	3	1	3	1	-3	0	3	1	0	0	0
30～34	9	5	2	2	0	10	6	1	1	2	-1	-1	1	1	-2	0	0	0
35～39	7	1	3	2	1	7	5	1	1	0	0	-4	2	1	1	0	0	0
40～44	10	4	3	1	2	9	1	6	2	0	1	3	-3	-1	2	0	0	0
45～49	6	4	1	1	0	8	4	4	0	0	-2	0	-3	1	0	0	0	0
50～54	10	4	1	3	2	5	4	1	0	0	5	0	0	3	2	0	0	0
55～59	3	2	0	0	1	11	6	3	1	1	-8	-4	-3	-1	0	1	1	0
60～64	6	3	1	1	1	5	0	2	1	2	1	3	-1	0	-1	1	0	1
65～69	8	1	0	5	2	2	1	0	0	1	6	0	0	5	1	2	1	1
70～74	1	1	0	0	0	2	2	0	0	0	-1	-1	0	0	0	6	5	1
75～79	3	0	1	1	1	5	1	2	1	1	-2	-1	-1	0	0	15	11	4
80～84	4	1	2	0	1	8	3	5	0	0	-4	-2	-3	0	1	11	7	4
85～89	2	1	0	0	1	4	1	3	0	0	-2	0	-3	0	1	20	6	14
90～94	4	1	3	0	0	6	1	5	0	0	-2	0	-2	0	0	39	20	19
95～99	3	0	2	0	1	1	0	1	0	0	2	0	1	0	1	25	4	21
100～	0	0	0	0	0	0	0	0	0	0	0	0	0	0	0	8	3	5

5歳階級別移動数(高千穂町)

令和6年10月1日～令和7年9月30日 (人)

年 齢 (歳)	転 入					転 出					社会 増加数					死 亡					
		県 内		県 外				県 内		県 外			県 内		県 外			男	女		
		男	女	男	女			男	女	男			女	男	女						
総 数	324	87	80	71	86	406	105	96	97	108	-82	-18	-16	-26	-22	228	128	100			
0～4	18	5	4	6	3	24	7	6	5	6	-6	-2	-2	1	-3	0	0	0			
5～9	10	3	2	4	1	19	4	5	4	6	-9	-1	-3	0	-5	0	0	0			
10～14	5	1	2	0	2	11	6	4	1	0	-6	-5	-2	-1	2	0	0	0			
15～19	29	4	7	10	8	35	5	7	11	12	-6	-1	0	-1	-4	0	0	0			
20～24	44	5	10	13	16	66	8	6	21	31	-22	-3	4	-8	-15	1	1	0			
25～29	40	9	12	7	12	53	11	14	17	11	-13	-2	-2	-10	1	0	0	0			
30～34	34	12	8	5	9	37	10	10	8	9	-3	2	-2	-3	0	0	0	0			
35～39	25	7	5	4	9	23	5	7	4	7	2	2	-2	0	2	1	1	0			
40～44	17	6	5	4	2	20	13	4	2	1	-3	-7	1	2	1	0	0	0			
45～49	11	4	4	2	1	23	7	6	7	3	-12	-3	-2	-5	-2	2	2	0			
50～54	24	12	7	1	4	19	6	3	5	5	5	6	4	-4	-1	4	3	1			
55～59	16	8	3	3	2	15	10	1	4	0	1	-2	2	-1	2	2	1	1			
60～64	24	5	3	7	9	15	5	3	1	6	9	0	0	6	3	7	6	1			
65～69	12	3	2	2	5	9	4	1	3	1	3	-1	1	-1	4	7	6	1			
70～74	8	2	2	2	2	7	2	1	2	2	1	0	1	0	0	16	10	6			
75～79	2	1	1	0	0	3	0	1	2	0	-1	1	0	-2	0	25	20	5			
80～84	1	0	0	1	0	8	1	1	0	6	-7	-1	-1	1	-6	23	16	7			
85～89	1	0	1	0	0	6	1	4	0	1	-5	-1	-3	0	-1	48	26	22			
90～94	3	0	2	0	1	10	0	9	0	1	-7	0	-7	0	0	51	25	26			
95～99	0	0	0	0	0	3	0	3	0	0	-3	0	-3	0	0	28	10	18			
100～	0	0	0	0	0	0	0	0	0	0	0	0	0	0	0	13	1	12			

5歳階級別移動数(日之影町)

令和6年10月1日～令和7年9月30日 (人)

年齢 (歳)	転 入					転 出					社会 増加数					死 亡		
		県 内		県 外			県 内		県 外			県 内		県 外			男	女
		男	女	男	女		男	女	男	女		男	女					
総 数	82	23	27	22	10	110	32	37	20	21	-28	-9	-10	2	-11	84	48	36
0～4	1	0	1	0	0	3	0	2	0	1	-2	0	-1	0	-1	0	0	0
5～9	1	1	0	0	0	7	1	5	1	0	-6	0	-5	-1	0	0	0	0
10～14	1	0	1	0	0	1	0	1	0	0	0	0	0	0	0	0	0	0
15～19	1	0	1	0	0	9	2	3	2	2	-8	-2	-2	-2	-2	0	0	0
20～24	14	1	4	7	2	18	3	4	4	7	-4	-2	0	3	-5	0	0	0
25～29	14	4	4	5	1	18	1	5	5	7	-4	3	-1	0	-6	0	0	0
30～34	7	1	1	3	2	10	4	2	3	1	-3	-3	-1	0	1	0	0	0
35～39	3	1	1	1	0	9	6	2	1	0	-6	-5	-1	0	0	0	0	0
40～44	5	3	2	0	0	6	2	4	0	0	-1	1	-2	0	0	0	0	0
45～49	4	2	1	0	1	5	1	3	1	0	-1	1	-2	-1	1	0	0	0
50～54	4	2	2	0	0	2	1	0	0	1	2	1	2	0	-1	1	1	0
55～59	7	3	2	1	1	5	3	1	1	0	2	0	1	0	1	0	0	0
60～64	9	1	2	4	2	3	2	0	1	0	6	-1	2	3	2	3	2	1
65～69	6	2	3	1	0	0	0	0	0	0	6	2	3	1	0	2	2	0
70～74	3	2	0	0	1	2	0	1	0	1	1	2	-1	0	0	7	7	0
75～79	0	0	0	0	0	2	2	0	0	0	-2	-2	0	0	0	11	9	2
80～84	0	0	0	0	0	1	0	0	0	1	-1	0	0	0	-1	6	3	3
85～89	0	0	0	0	0	3	2	0	1	0	-3	-2	0	-1	0	14	8	6
90～94	1	0	1	0	0	5	2	3	0	0	-4	-2	-2	0	0	19	8	11
95～99	1	0	1	0	0	1	0	1	0	0	0	0	0	0	0	19	8	11
100～	0	0	0	0	0	0	0	0	0	0	0	0	0	0	0	2	0	2

5歳階級別移動数(五ヶ瀬町)

令和6年10月1日～令和7年9月30日 (人)

年齢 (歳)	転 入					転 出					社会 増加数					死 亡		
		県 内		県 外			県 内		県 外			県 内		県 外			男	女
		男	女	男	女		男	女	男	女		男	女					
総 数	138	57	43	21	17	186	59	46	39	42	-48	-2	-3	-18	-25	70	35	35
0～4	5	2	2	1	0	7	3	2	1	1	-2	-1	0	0	-1	0	0	0
5～9	4	3	1	0	0	9	5	3	1	0	-5	-2	-2	-1	0	0	0	0
10～14	41	20	19	0	2	8	5	3	0	0	33	15	16	0	2	0	0	0
15～19	6	1	1	1	3	59	21	18	8	12	-53	-20	-17	-7	-9	0	0	0
20～24	15	4	2	8	1	16	1	0	8	7	-1	3	2	0	-6	0	0	0
25～29	10	5	1	2	2	17	4	4	3	6	-7	1	-3	-1	-4	0	0	0
30～34	11	6	1	2	2	11	4	4	2	1	0	2	-3	0	1	0	0	0
35～39	6	3	2	1	0	8	3	2	2	1	-2	0	0	-1	-1	0	0	0
40～44	7	2	4	0	1	8	4	2	1	1	-1	-2	2	-1	0	0	0	0
45～49	8	3	4	0	1	5	1	2	2	0	3	2	2	-2	1	1	1	0
50～54	6	4	2	0	0	9	2	2	2	3	-3	2	0	-2	-3	0	0	0
55～59	3	3	0	0	0	4	2	1	1	0	-1	1	-1	-1	0	1	1	0
60～64	2	0	2	0	0	4	2	0	1	1	-2	-2	2	-1	-1	3	2	1
65～69	3	0	0	1	2	2	0	1	1	0	1	0	-1	0	2	2	2	0
70～74	6	0	0	4	2	4	0	1	2	1	2	0	-1	2	1	6	4	2
75～79	1	1	0	0	0	3	1	0	1	1	-2	0	0	-1	-1	8	6	2
80～84	2	0	1	1	0	0	0	0	0	0	2	0	1	1	0	8	4	4
85～89	1	0	0	0	1	3	0	0	0	3	-2	0	0	0	-2	7	3	4
90～94	1	0	1	0	0	5	1	1	3	0	-4	-1	0	-3	0	21	7	14
95～99	0	0	0	0	0	2	0	0	0	2	-2	0	0	0	-2	8	3	5
100～	0	0	0	0	0	2	0	0	0	2	-2	0	0	0	-2	5	2	3

宮崎県の人口(令和7年10月1日現在)

令和8年2月 発行

発行者 宮崎市橘通東2丁目10番1号

宮崎県総合政策部統計調査課

電話 0985(26)7043

<https://www.pref.miyazaki.lg.jp>