

### 世帯数の推移

| 年      | 世帯数<br>(世帯) | 増減数<br>(世帯) | 増減率<br>(%) | 1世帯当<br>たり人員<br>(人) | 年    | 世帯数<br>(世帯) | 増減数<br>(世帯) | 増減率<br>(%) | 1世帯当<br>たり人員<br>(人) |
|--------|-------------|-------------|------------|---------------------|------|-------------|-------------|------------|---------------------|
| ※ 昭和45 | 286,216     | 755         | 0.26       | 3.67                | 3    | 397,262     | 4,609       | 1.17       | 2.94                |
| 46     | 289,583     | 3,367       | 1.18       | 3.62                | 4    | 402,466     | 5,204       | 1.31       | 2.90                |
| 47     | 295,264     | 5,681       | 1.96       | 3.55                | 5    | 408,319     | 5,853       | 1.45       | 2.86                |
| 48     | 301,989     | 6,725       | 2.28       | 3.49                | 6    | 414,885     | 6,566       | 1.61       | 2.83                |
| 49     | 307,963     | 5,974       | 1.98       | 3.46                | ※ 7  | 421,222     | 6,337       | 1.53       | 2.79                |
| ※ 50   | 318,478     | 10,515      | 3.41       | 3.41                | 8    | 427,226     | 6,004       | 1.43       | 2.76                |
| 51     | 324,364     | 5,886       | 1.85       | 3.38                | 9    | 431,823     | 4,597       | 1.08       | 2.72                |
| 52     | 329,702     | 5,338       | 1.65       | 3.37                | 10   | 436,572     | 4,749       | 1.10       | 2.69                |
| 53     | 335,858     | 6,156       | 1.87       | 3.35                | 11   | 441,880     | 5,308       | 1.22       | 2.66                |
| 54     | 342,180     | 6,322       | 1.88       | 3.32                | ※ 12 | 439,012     | -2,868      | -0.65      | 2.67                |
| ※ 55   | 359,013     | 16,833      | 4.92       | 3.21                | 13   | 443,789     | 4,777       | 1.09       | 2.63                |
| 56     | 364,360     | 5,347       | 1.49       | 3.18                | 14   | 448,517     | 4,728       | 1.07       | 2.60                |
| 57     | 369,407     | 5,047       | 1.39       | 3.16                | 15   | 453,349     | 4,832       | 1.08       | 2.57                |
| 58     | 373,890     | 4,483       | 1.21       | 3.13                | 16   | 457,375     | 4,026       | 0.89       | 2.54                |
| 59     | 377,744     | 3,854       | 1.03       | 3.10                | ※ 17 | 451,208     | -6,167      | -1.35      | 2.56                |
| ※ 60   | 376,071     | -1,673      | -0.44      | 3.13                | 18   | 456,156     | 4,948       | 1.10       | 2.52                |
| 61     | 379,872     | 3,801       | 1.01       | 3.09                | 19   | 459,607     | 3,451       | 0.76       | 2.49                |
| 62     | 383,352     | 3,480       | 0.92       | 3.07                | 20   | 463,111     | 3,504       | 0.76       | 2.45                |
| 63     | 386,755     | 3,403       | 0.89       | 3.04                | 21   | 466,699     | 3,588       | 0.77       | 2.43                |
| 平成元    | 390,537     | 3,782       | 0.98       | 3.01                | ※ 22 | 460,505     | -6,194      | -1.33      | 2.47                |
| ※ 2    | 392,653     | 2,116       | 0.54       | 2.98                | 23   | 464,362     | 3,857       | 0.84       | 2.44                |

注1) ※は国勢調査世帯数

2) 1世帯当たり人員は、総人口を世帯数で割ったものである。

世帯数及び世帯増減率の推移  
(各年10月1日現在)

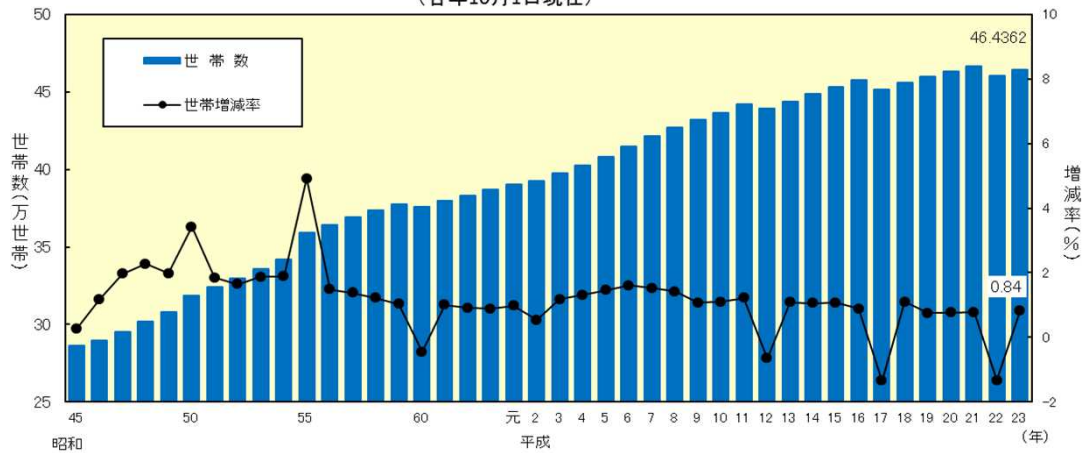

(人)

1世帯当たり人員の推移  
(各年10月1日現在)

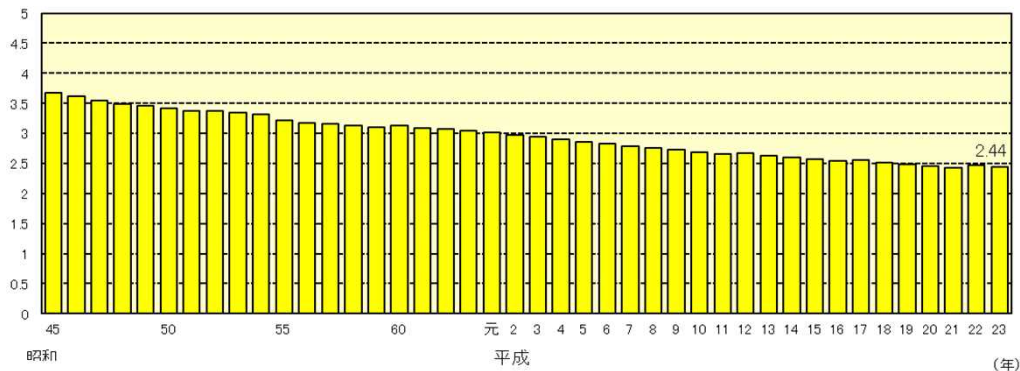

## 市町村別世帯数の推移

(各年10月1日現在)

(世帯)

| 市町村          |     | 平成<br>14年 | 15年     | 16年     | 17年     | 18年     | 19年     | 20年     | 21年     | 22年     | 23年     |
|--------------|-----|-----------|---------|---------|---------|---------|---------|---------|---------|---------|---------|
| 宮崎県          |     | 448,517   | 453,349 | 457,375 | 451,208 | 456,156 | 459,607 | 463,111 | 466,699 | 460,505 | 464,362 |
| 宮崎市          |     | 159,310   | 161,812 | 163,967 | 162,586 | 165,029 | 167,266 | 169,246 | 171,017 | 170,136 | 172,130 |
| 都城           |     | 67,165    | 67,986  | 68,830  | 68,272  | 68,960  | 69,437  | 70,070  | 70,798  | 69,856  | 70,337  |
| 延岡           |     | 52,538    | 52,948  | 53,241  | 52,304  | 52,600  | 52,818  | 53,025  | 53,473  | 52,454  | 52,831  |
| 日南           |     | 23,730    | 23,898  | 24,057  | 23,630  | 23,727  | 23,723  | 23,711  | 23,760  | 23,228  | 23,374  |
| 小林           |     | 19,297    | 19,410  | 19,526  | 19,072  | 19,326  | 19,440  | 19,585  | 19,672  | 19,576  | 19,696  |
| 日向           |     | 24,010    | 24,369  | 24,689  | 23,929  | 24,186  | 24,371  | 24,569  | 24,821  | 24,791  | 25,034  |
| 串間           |     | 9,091     | 9,076   | 9,132   | 8,700   | 8,795   | 8,759   | 8,751   | 8,749   | 8,417   | 8,397   |
| 西都           |     | 12,359    | 12,433  | 12,481  | 12,364  | 12,464  | 12,452  | 12,469  | 12,579  | 12,197  | 12,231  |
| えびの          |     | 9,418     | 9,410   | 9,221   | 9,148   | 9,313   | 9,153   | 9,119   | 9,151   | 9,078   | 9,209   |
| 市計           |     | 376,918   | 381,342 | 385,144 | 380,005 | 384,400 | 387,419 | 390,545 | 394,020 | 389,733 | 393,239 |
| 北諸<br>郡      | 三股  | 8,880     | 8,965   | 9,118   | 9,061   | 9,229   | 9,367   | 9,540   | 9,689   | 9,503   | 9,598   |
|              | 計   | 8,880     | 8,965   | 9,118   | 9,061   | 9,229   | 9,367   | 9,540   | 9,689   | 9,503   | 9,598   |
| 西諸<br>郡      | 高原  | 4,018     | 4,069   | 4,102   | 4,074   | 4,107   | 4,143   | 4,165   | 4,214   | 4,042   | 4,058   |
|              | 計   | 4,018     | 4,069   | 4,102   | 4,074   | 4,107   | 4,143   | 4,165   | 4,214   | 4,042   | 4,058   |
| 東諸<br>郡      | 国富  | 7,889     | 7,965   | 8,019   | 7,831   | 7,903   | 7,968   | 8,026   | 7,951   | 7,746   | 7,753   |
|              | 綾   | 2,799     | 2,856   | 2,876   | 2,820   | 2,874   | 2,908   | 2,920   | 2,949   | 2,851   | 2,881   |
|              | 計   | 10,688    | 10,821  | 10,895  | 10,651  | 10,777  | 10,876  | 10,946  | 10,900  | 10,597  | 10,634  |
| 児湯<br>郡      | 高鍋  | 9,028     | 8,916   | 8,734   | 9,033   | 9,085   | 9,124   | 9,218   | 9,144   | 8,668   | 8,721   |
|              | 新富  | 6,322     | 6,378   | 6,418   | 6,305   | 6,373   | 6,422   | 6,356   | 6,396   | 6,362   | 6,416   |
|              | 西米良 | 658       | 660     | 653     | 613     | 610     | 605     | 605     | 606     | 598     | 589     |
|              | 木城  | 2,179     | 2,191   | 2,212   | 2,070   | 2,064   | 2,066   | 2,057   | 2,069   | 1,897   | 1,932   |
|              | 川南  | 5,786     | 5,799   | 5,834   | 5,875   | 5,882   | 5,950   | 5,990   | 6,056   | 6,020   | 6,108   |
|              | 都農  | 4,226     | 4,260   | 4,293   | 4,053   | 4,107   | 4,121   | 4,119   | 4,109   | 4,024   | 4,017   |
|              | 計   | 28,199    | 28,204  | 28,144  | 27,949  | 28,121  | 28,288  | 28,345  | 28,380  | 27,569  | 27,783  |
| 東白<br>杵<br>郡 | 門川  | 6,664     | 6,799   | 6,867   | 6,803   | 6,897   | 6,969   | 7,107   | 7,155   | 6,840   | 6,889   |
|              | 諸塚  | 780       | 776     | 778     | 739     | 728     | 723     | 708     | 697     | 719     | 719     |
|              | 椎葉  | 1,298     | 1,289   | 1,272   | 1,269   | 1,277   | 1,268   | 1,271   | 1,266   | 1,203   | 1,201   |
|              | 美郷  | 2,723     | 2,706   | 2,692   | 2,605   | 2,593   | 2,559   | 2,556   | 2,550   | 2,516   | 2,487   |
|              | 計   | 11,465    | 11,570  | 11,609  | 11,416  | 11,495  | 11,519  | 11,642  | 11,668  | 11,278  | 11,296  |
| 西白<br>杵<br>郡 | 高千穂 | 5,093     | 5,100   | 5,117   | 4,943   | 4,932   | 4,922   | 4,876   | 4,803   | 4,794   | 4,785   |
|              | 日之影 | 1,781     | 1,812   | 1,801   | 1,711   | 1,699   | 1,689   | 1,670   | 1,659   | 1,621   | 1,607   |
|              | 五ヶ瀬 | 1,475     | 1,466   | 1,445   | 1,398   | 1,396   | 1,384   | 1,382   | 1,366   | 1,368   | 1,362   |
|              | 計   | 8,349     | 8,378   | 8,363   | 8,052   | 8,027   | 7,995   | 7,928   | 7,828   | 7,783   | 7,754   |
| 町村計          |     | 71,599    | 72,007  | 72,231  | 71,203  | 71,756  | 72,188  | 72,566  | 72,679  | 70,772  | 71,123  |

注1) 平成17年・22年は国勢調査世帯数、それ以外の年は推計世帯数である。

2) 合併した市町村の数値は、平成23年10月1日現在の合併後の市町村に集計している。

市町村別世帯数及び1世帯当たり人員

| 市 町 村   | 人 口<br>(人) | 世 帯 数<br>(世 帯) |            | H22.10.1~H23.9.30 |            | 1 世 帯<br>当 たり<br>人 員(人) |             |
|---------|------------|----------------|------------|-------------------|------------|-------------------------|-------------|
|         |            | H23.10.1現在     | H22.10.1現在 | H23.10.1現在        | H22.10.1現在 |                         | 増減数<br>(世帯) |
| 宮 崎 県   | 1,130,912  | 460,505        | 464,362    | 3,857             | 0.84       | 2.44                    |             |
| 宮 崎 市   | 401,654    | 170,136        | 172,130    | 1,994             | 1.17       | 2.33                    |             |
| 宮 崎 市   | 168,944    | 69,856         | 70,337     | 481               | 0.69       | 2.40                    |             |
| 宮 崎 市   | 130,413    | 52,454         | 52,831     | 377               | 0.72       | 2.47                    |             |
| 宮 崎 市   | 57,092     | 23,228         | 23,374     | 146               | 0.63       | 2.44                    |             |
| 宮 崎 市   | 47,963     | 19,576         | 19,696     | 120               | 0.61       | 2.44                    |             |
| 宮 崎 市   | 63,038     | 24,791         | 25,034     | 243               | 0.98       | 2.52                    |             |
| 宮 崎 市   | 20,124     | 8,417          | 8,397      | -20               | -0.24      | 2.40                    |             |
| 宮 崎 市   | 32,263     | 12,197         | 12,231     | 34                | 0.28       | 2.64                    |             |
| 宮 崎 市   | 21,267     | 9,078          | 9,209      | 131               | 1.44       | 2.31                    |             |
| 宮 崎 市 計 | 942,758    | 389,733        | 393,239    | 3,506             | 0.90       | 2.40                    |             |
| 北 諸 県 郡 | 三 股 町      | 24,873         | 9,503      | 9,598             | 95         | 1.00                    | 2.59        |
|         | 計          | 24,873         | 9,503      | 9,598             | 95         | 1.00                    | 2.59        |
| 西 諸 県 郡 | 高 原 町      | 9,867          | 4,042      | 4,058             | 16         | 0.40                    | 2.43        |
|         | 計          | 9,867          | 4,042      | 4,058             | 16         | 0.40                    | 2.43        |
| 大 諸 県 郡 | 国 富 町      | 20,659         | 7,746      | 7,753             | 7          | 0.09                    | 2.66        |
|         | 綾 町        | 7,257          | 2,851      | 2,881             | 30         | 1.05                    | 2.52        |
|         | 計          | 27,916         | 10,597     | 10,634            | 37         | 0.35                    | 2.63        |
| 児 湯 郡   | 高 鍋 町      | 21,684         | 8,668      | 8,721             | 53         | 0.61                    | 2.49        |
|         | 新 富 町      | 17,931         | 6,362      | 6,416             | 54         | 0.85                    | 2.79        |
|         | 西 米 良 村    | 1,216          | 598        | 589               | -9         | -1.51                   | 2.06        |
|         | 木 城 町      | 5,173          | 1,897      | 1,932             | 35         | 1.85                    | 2.68        |
|         | 川 南 町      | 16,888         | 6,020      | 6,108             | 88         | 1.46                    | 2.76        |
|         | 都 農 町      | 10,928         | 4,024      | 4,017             | -7         | -0.17                   | 2.72        |
|         | 計          | 73,820         | 27,569     | 27,783            | 214        | 0.78                    | 2.66        |
| 臼 杵 郡   | 門 川 町      | 18,678         | 6,840      | 6,889             | 49         | 0.72                    | 2.71        |
|         | 諸 塚 村      | 1,861          | 719        | 719               | 0          | 0.00                    | 2.59        |
|         | 椎 葉 村      | 3,044          | 1,203      | 1,201             | -2         | -0.17                   | 2.53        |
|         | 美 郷 町      | 6,037          | 2,516      | 2,487             | -29        | -1.15                   | 2.43        |
|         | 計          | 29,620         | 11,278     | 11,296            | 18         | 0.16                    | 2.62        |
| 西 臼 杵 郡 | 高 千 穂 町    | 13,507         | 4,794      | 4,785             | -9         | -0.19                   | 2.82        |
|         | 日 之 影 町    | 4,338          | 1,621      | 1,607             | -14        | -0.86                   | 2.70        |
|         | 五 ヶ 瀬 町    | 4,343          | 1,368      | 1,362             | -6         | -0.44                   | 3.19        |
|         | 計          | 22,188         | 7,783      | 7,754             | -29        | -0.37                   | 2.86        |
| 町 村 計   | 188,284    | 70,772         | 71,123     | 351               | 0.50       | 2.65                    |             |

注1) 1世帯当たり人員は、総人口を世帯数で割ったものである。

注2) ※は国勢調査世帯数

市町村別世帯増減率  
(平成23年10月1日現在)



1世帯当たり人員  
(平成23年10月1日現在)

