

■新設住宅着工戸数の推移(全国・宮崎県)

【修正後データ】斜体下線部が修正箇所

	平成14年度		平成15年度		平成16年度		平成17年度		平成18年度		平成19年度		平成20年度		
	全国	宮崎県	全国	宮崎県	全国	宮崎県	全国	宮崎県	全国	宮崎県	全国	宮崎県	全国	宮崎県	
4月	98,924	587	100,276	518	96,178	767	96,740	593	111,260	755	107,255	745	<i>97,964</i>	674	4月
5月	106,110	531	97,970	620	98,889	574	101,862	713	108,652	594	97,076	680	90,804	460	5月
6月	101,502	590	115,081	877	106,582	597	109,184	623	114,331	667	121,149	695	100,929	446	6月
7月	96,245	733	98,718	620	106,462	537	115,343	643	106,649	539	81,714	518	97,212	1,033	7月
8月	97,653	701	92,406	569	102,070	779	109,199	771	111,187	686	63,076	413	96,905	721	8月
9月	97,238	761	98,369	702	108,281	1,034	108,086	765	112,442	1,012	63,018	484	97,184	671	9月
10月	103,567	709	104,572	804	106,145	722	115,822	824	118,360	780	76,920	875	92,123	993	10月
11月	98,664	659	98,399	680	98,561	575	110,986	780	115,392	795	84,252	501	84,277	587	11月
12月	92,184	780	100,826	719	98,849	813	97,932	619	107,906	593	87,214	525	82,197	581	12月
1月	82,770	601	88,797	580	94,944	503	92,899	549	92,219	669	86,971	696	70,688	502	1月
2月	83,399	538	84,950	540	85,288	471	96,995	654	87,360	664	82,962	378	62,303	413	2月
3月	87,297	500	93,285	515	90,789	504	94,318	562	99,488	517	83,991	571	66,628	313	3月
合計	1,145,553	7,690	1,173,649	7,744	1,193,038	7,876	1,249,366	8,096	1,285,246	8,271	1,035,598	7,081	<i>1,039,214</i>	7,394	合計

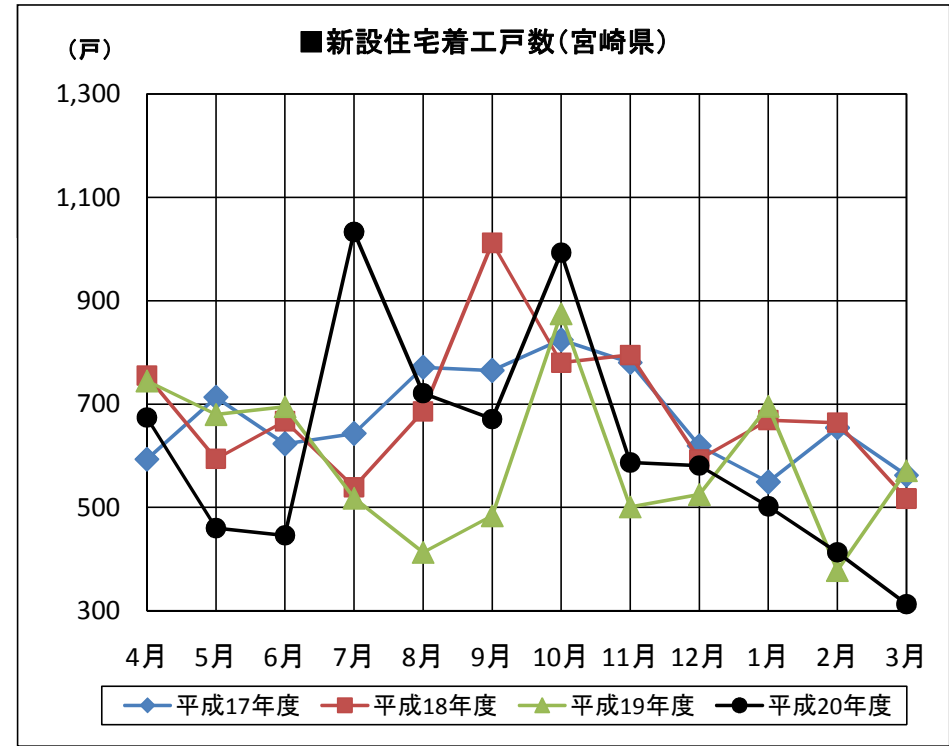
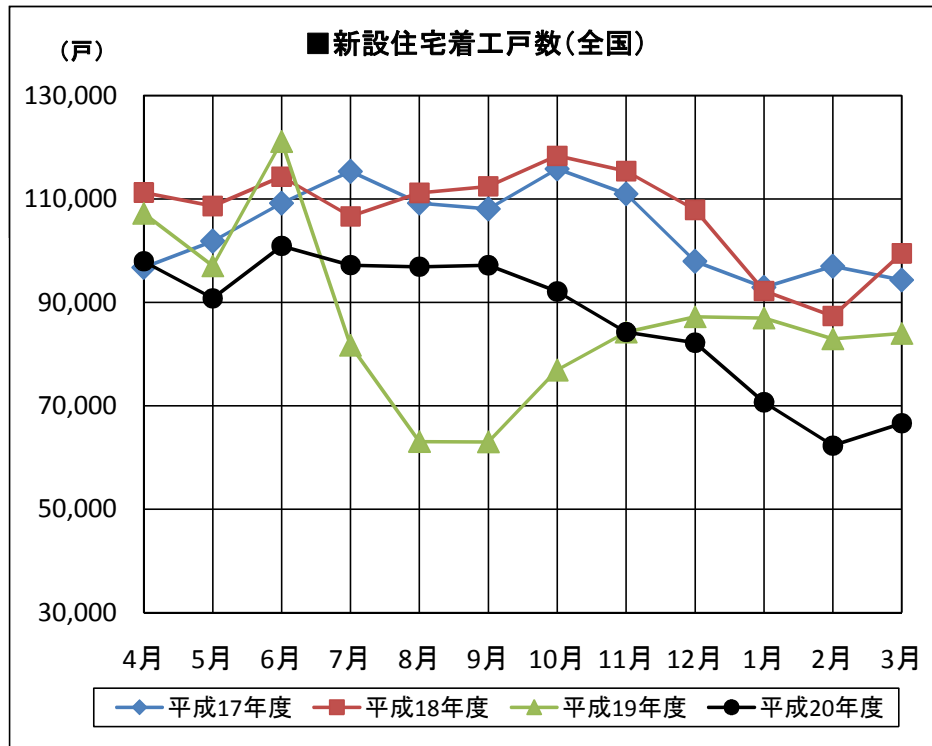

着工新設住宅戸数集計一覧表：国データ集計値

平成 21 年 3 月分

市町村	総戸数	床面積	構造							新設住宅の資金			建築工法			住宅の種類			建て方			利用関係				
			木造		その他		民間	公営	住金	公団	その他	在来工法	プレハブ	枠組壁	専用住宅	併用住宅	その他	一戸建	長屋建	共同	持家	貸家	給与	分譲	うちマンション	
宮崎市	148	14,632	87	61	126	0	2	0	20	135	7	6	145	3	0	94	0	54	68	36	20	24	0			
都城市	47	4,730	46	1	43	0	4	0	0	43	0	4	45	2	0	35	4	8	30	12	0	5	0			
延岡市	23	2,551	21	2	23	0	0	0	0	21	2	0	21	2	0	23	0	0	20	0	0	3	0			
日南市	12	1,344	12	0	12	0	0	0	0	10	0	2	12	0	0	12	0	0	12	0	0	0	0			
小林市	10	1,313	9	1	10	0	0	0	0	10	0	0	10	0	0	10	0	0	10	0	0	0	0			
日向市	15	1,656	15	0	15	0	0	0	0	10	1	4	15	0	0	11	4	0	8	4	0	3	0			
串間市	3	352	3	0	3	0	0	0	0	3	0	0	3	0	0	3	0	0	1	0	0	2	0			
西都市	5	496	5	0	5	0	0	0	0	5	0	0	5	0	0	5	0	0	4	1	0	0	0			
えびの市	4	384	4	0	4	0	0	0	0	4	0	0	4	0	0	4	0	0	4	0	0	0	0			
市計	267	27,458	202	65	241	0	6	0	20	241	10	16	260	7	0	197	8	62	157	53	20	37	0			
宮崎郡	清武町	3	280	3	0	3	0	0	0	3	0	0	2	1	0	3	0	0	2	1	0	0	0			
	計	3	280	3	0	3	0	0	0	3	0	0	2	1	0	3	0	0	2	1	0	0	0			
南那珂郡	北郷町	1	*****	1	0	1	0	0	0	1	0	0	1	0	0	1	0	0	1	0	0	0	0			
	南郷町	1	*****	1	0	1	0	0	0	1	0	0	1	0	0	1	0	0	1	0	0	0	0			
	計	2	*****	2	0	2	0	0	0	2	0	0	2	0	0	2	0	0	2	0	0	0	0			
北諸県郡	三股町	8	936	8	0	8	0	0	0	8	0	0	8	0	0	8	0	0	8	0	0	0	0			
	計	8	936	8	0	8	0	0	0	8	0	0	8	0	0	8	0	0	8	0	0	0	0			
西諸県郡	高原町	2	*****	2	0	2	0	0	0	2	0	0	2	0	0	2	0	0	2	0	0	0	0			
	野尻町	2	*****	2	0	2	0	0	0	2	0	0	2	0	0	2	0	0	2	0	0	0	0			
	計	4	547	4	0	4	0	0	0	4	0	0	4	0	0	4	0	0	4	0	0	0	0			
東諸県郡	国富町	3	353	3	0	3	0	0	0	3	0	0	3	0	0	3	0	0	3	0	0	0	0			
	綾町	1	*****	1	0	1	0	0	0	1	0	0	1	0	0	1	0	0	1	0	0	0	0			
	計	4	501	4	0	4	0	0	0	4	0	0	4	0	0	4	0	0	4	0	0	0	0			
児湯郡	高鍋町	3	388	2	1	3	0	0	0	1	2	0	3	0	0	3	0	0	3	0	0	0	0			
	新富町	3	387	3	0	3	0	0	0	3	0	0	3	0	0	3	0	0	3	0	0	0	0			
	西米良村	0	0	0	0	0	0	0	0	0	0	0	0	0	0	0	0	0	0	0	0	0	0			
	木城町	0	0	0	0	0	0	0	0	0	0	0	0	0	0	0	0	0	0	0	0	0	0			
	川南町	1	*****	0	1	1	0	0	0	0	1	0	1	0	0	1	0	0	1	0	0	0	0			
	都農町	0	0	0	0	0	0	0	0	0	0	0	0	0	0	0	0	0	0	0	0	0	0			
	計	7	894	5	2	7	0	0	0	4	3	0	7	0	0	7	0	0	7	0	0	0	0			
東臼杵郡	門川町	9	1,102	8	1	9	0	0	0	8	1	0	8	1	0	9	0	0	9	0	0	0	0			
	諸塚村	0	0	0	0	0	0	0	0	0	0	0	0	0	0	0	0	0	0	0	0	0	0			
	椎葉村	0	0	0	0	0	0	0	0	0	0	0	0	0	0	0	0	0	0	0	0	0	0			
	美郷町	1	*****	1	0	1	0	0	0	1	0	0	1	0	0	1	0	0	1	0	0	0	0			
	計	10	1,196	9	1	10	0	0	0	9	1	0	9	1	0	10	0	0	10	0	0	0	0			
西臼杵郡	高千穂町	2	*****	2	0	2	0	0	0	2	0	0	2	0	0	2	0	0	2	0	0	0	0			
	日之影町	4	260	0	4	0	0	0	4	0	4	0	4	0	0	4	0	0	0	0	4	0	0			
	五ヶ瀬町	2	*****	1	1	2	0	0	0	1	1	0	2	0	0	2	0	0	2	0	0	0	0			
	計	8	796	3	5	4	0	0	4	3	5	0	8	0	0	8	0	0	4	0	4	0	0			
郡計		46	5,448	38	8	42	0	0	4	37	9	0	44	2	0	46	0	0	41	1	4	0	0			
県計		313	32,906	240	73	283	0	6	0	24	278	19	16	304	9	0	243	8	62	198	54	24	37	0		

着工新設住宅戸数集計一覧表：国データ集計値

平成 20 年 4 月 ~ 平成 21 年 3 月分

	総戸数	床面積	構造		新設住宅の資金					建築工法			住宅の種類			建て方			利用関係					
			木造	その他	民間	公営	住金	公団	その他	在来工法	プレハブ	枠組壁	専用住宅	併用住宅	その他	一戸建	長屋建	共同	持家	貸家	給与	分譲	うちマンション	
宮崎市	3,137	282,068	1,431	1,706	2,908	60	146	0	23	2,449	456	232	2,988	149	0	1,386	251	1,500	1,100	1,337	71	629	375	
都城市	1,084	96,047	801	283	993	0	89	0	2	854	124	106	1,064	20	0	686	134	264	506	474	4	100	0	
延岡市	921	76,776	495	426	829	30	54	0	8	727	58	136	903	18	0	393	132	396	322	467	8	124	70	
日南市	229	18,265	175	54	173	30	26	0	0	120	7	102	227	2	0	91	90	48	87	138	0	4	0	
小海市	176	16,166	171	5	174	0	2	0	0	140	5	31	174	2	0	127	38	11	91	64	0	21	0	
日向市	421	43,902	289	132	412	0	2	0	7	353	23	45	324	97	0	263	49	109	202	93	9	117	81	
串間市	59	4,940	48	11	57	0	2	0	0	48	11	0	59	0	0	44	5	10	32	24	0	3	0	
西都市	224	17,701	119	105	208	0	16	0	0	165	12	47	224	0	0	81	47	96	78	144	2	0	0	
えびの市	60	6,184	56	4	60	0	0	0	0	55	3	2	60	0	0	58	2	0	49	10	0	1	0	
市計	6,311	562,049	3,585	2,726	5,814	120	337	0	40	4,911	699	701	6,023	288	0	3,129	748	2,434	2,467	2,751	94	999	526	
宮崎郡	清武町	291	23,220	117	174	211	0	80	0	0	197	49	45	284	7	0	104	40	147	88	188	0	15	0
	計	291	23,220	117	174	211	0	80	0	0	197	49	45	284	7	0	104	40	147	88	188	0	15	0
南那珂郡	北郷町	12	1,415	12	0	12	0	0	0	12	0	0	11	1	0	12	0	0	12	0	0	0	0	0
	南郷町	17	1,622	17	0	16	0	1	0	17	0	0	17	0	0	13	0	4	13	4	0	0	0	0
	計	29	3,037	29	0	28	0	1	0	29	0	0	28	1	0	25	0	4	25	4	0	0	0	0
北諸県郡	三股町	133	15,153	130	3	131	0	2	0	0	129	4	0	131	2	0	129	4	0	97	14	0	22	0
	計	133	15,153	130	3	131	0	2	0	0	129	4	0	131	2	0	129	4	0	97	14	0	22	0
西諸県郡	高原町	40	3,881	39	1	40	0	0	0	31	1	8	40	0	0	32	8	0	29	10	1	0	0	0
	野尻町	17	2,123	16	1	17	0	0	0	16	1	0	17	0	0	17	0	0	17	0	0	0	0	0
	計	57	6,004	55	2	57	0	0	0	47	2	8	57	0	0	49	8	0	46	10	1	0	0	0
東諸県郡	国富町	79	8,122	70	9	71	0	8	0	62	9	8	78	1	0	63	0	16	61	17	0	1	0	0
	綾町	18	2,062	16	2	17	0	1	0	17	1	0	18	0	0	18	0	0	13	4	0	1	0	0
	計	97	10,184	86	11	88	0	9	0	79	10	8	96	1	0	81	0	16	74	21	0	2	0	0
児湯郡	高鍋町	139	11,989	73	66	83	33	23	0	108	14	17	135	4	0	65	16	58	54	80	0	5	0	0
	新富町	52	5,952	45	7	52	0	0	0	44	7	1	51	1	0	47	0	5	46	5	0	1	0	0
	西米良村	6	490	6	0	2	0	0	0	5	0	1	6	0	0	2	4	0	2	0	4	0	0	0
	木城町	10	1,307	10	0	9	0	1	0	10	0	0	10	0	0	10	0	0	9	0	1	0	0	0
	川南町	73	7,556	52	21	64	0	4	0	52	21	0	72	1	0	55	18	0	49	19	5	0	0	0
	都農町	33	3,414	26	7	33	0	0	0	27	5	1	33	0	0	29	0	4	29	4	0	0	0	0
	計	313	30,708	212	101	243	33	28	0	246	47	20	307	6	0	208	38	67	189	108	10	6	0	0
東臼杵郡	門川町	92	9,459	86	6	75	0	17	0	67	2	23	91	1	0	66	22	4	54	26	0	12	0	0
	諸塚村	2	*****	2	0	1	0	0	1	2	0	0	1	1	0	2	0	0	1	0	1	0	0	0
	椎葉村	5	314	5	0	3	0	0	0	5	0	0	4	1	0	5	0	0	3	0	2	0	0	0
	美郷町	10	1,065	10	0	8	0	1	0	10	0	0	10	0	0	10	0	0	10	0	0	0	0	0
	計	109	11,055	103	6	87	0	18	0	84	2	23	106	3	0	83	22	4	68	26	3	12	0	0
西臼杵郡	高千穂町	30	3,558	29	1	27	0	1	0	29	1	0	30	0	0	28	2	0	25	3	2	0	0	0
	日之影町	14	1,231	10	4	6	4	0	0	10	4	0	14	0	0	14	0	0	6	4	4	0	0	0
	五ヶ瀬町	10	900	9	1	8	0	0	0	9	1	0	10	0	0	10	0	0	8	0	2	0	0	0
	計	54	5,689	48	6	41	4	1	0	48	6	0	54	0	0	52	2	0	39	7	8	0	0	0
郡計	1,083	105,050	780	303	886	37	139	0	21	859	120	104	1,063	20	0	731	114	238	626	378	22	57	0	
県計	7,394	667,099	4,365	3,029	6,700	157	476	0	61	5,770	819	805	7,086	308	0	3,860	862	2,672	3,093	3,129	116	1,056	526	

着工新設住宅戸数集計一覧表【戸建のみ】：国データ集計値

平成 21 年 3 月分

	総戸数	床面積	新設住宅の資金							建築工法			住宅の種類			建て方			利用関係				
			木造	その他	民間	公営	住金	公団	その他	在来工法	プレハブ	枠組壁	専用住宅	併用住宅	その他	一戸建	長屋建	共同	持家	貸家	給与	分譲	
宮崎市	94	11,228	87	7	92	0	2	0	0	81	7	6	91	3	0	94	0	0	68	2	0	24	
都城市	35	3,958	34	1	35	0	0	0	0	35	0	0	33	2	0	35	0	0	30	0	0	5	
延岡市	23	2,551	21	2	23	0	0	0	0	21	2	0	21	2	0	23	0	0	20	0	0	3	
日南市	12	1,344	12	0	12	0	0	0	0	10	0	2	12	0	0	12	0	0	12	0	0	0	
小林市	10	1,313	9	1	10	0	0	0	0	10	0	0	10	0	0	10	0	0	10	0	0	0	
日向市	11	1,450	11	0	11	0	0	0	0	10	1	0	11	0	0	11	0	0	8	0	0	3	
串間市	3	352	3	0	3	0	0	0	0	3	0	0	3	0	0	3	0	0	1	0	0	2	
西都市	5	496	5	0	5	0	0	0	0	5	0	0	5	0	0	5	0	0	4	1	0	0	
えびの市	4	384	4	0	4	0	0	0	0	4	0	0	4	0	0	4	0	0	4	0	0	0	
市計	197	23,076	186	11	195	0	2	0	0	179	10	8	190	7	0	197	0	0	157	3	0	37	
宮崎郡	清武町	3	280	3	0	3	0	0	0	3	0	0	2	1	0	3	0	0	2	1	0	0	
	計	3	280	3	0	3	0	0	0	3	0	0	2	1	0	3	0	0	2	1	0	0	
南那珂郡	北郷町	1	*****	1	0	1	0	0	0	1	0	0	1	0	0	1	0	0	1	0	0	0	
	南郷町	1	*****	1	0	1	0	0	0	1	0	0	1	0	0	1	0	0	1	0	0	0	
	計	2	*****	2	0	2	0	0	0	2	0	0	2	0	0	2	0	0	2	0	0	0	
北諸県郡	三股町	8	936	8	0	8	0	0	0	8	0	0	8	0	0	8	0	0	8	0	0	0	
	計	8	936	8	0	8	0	0	0	8	0	0	8	0	0	8	0	0	8	0	0	0	
西諸県郡	高原町	2	*****	2	0	2	0	0	0	2	0	0	2	0	0	2	0	0	2	0	0	0	
	野尻町	2	*****	2	0	2	0	0	0	2	0	0	2	0	0	2	0	0	2	0	0	0	
	計	4	547	4	0	4	0	0	0	4	0	0	4	0	0	4	0	0	4	0	0	0	
東諸県郡	国富町	3	353	3	0	3	0	0	0	3	0	0	3	0	0	3	0	0	3	0	0	0	
	綾町	1	*****	1	0	1	0	0	0	1	0	0	1	0	0	1	0	0	1	0	0	0	
	計	4	501	4	0	4	0	0	0	4	0	0	4	0	0	4	0	0	4	0	0	0	
児湯郡	高鍋町	3	388	2	1	3	0	0	0	1	2	0	3	0	0	3	0	0	3	0	0	0	
	新富町	3	387	3	0	3	0	0	0	3	0	0	3	0	0	3	0	0	3	0	0	0	
	西米良村	0	0	0	0	0	0	0	0	0	0	0	0	0	0	0	0	0	0	0	0	0	
	木城町	0	0	0	0	0	0	0	0	0	0	0	0	0	0	0	0	0	0	0	0	0	
	川南町	1	*****	0	1	1	0	0	0	0	1	0	0	1	0	0	1	0	0	1	0	0	0
	都農町	0	0	0	0	0	0	0	0	0	0	0	0	0	0	0	0	0	0	0	0	0	
	計	7	894	5	2	7	0	0	0	4	3	0	7	0	0	7	0	0	7	0	0	0	
東臼杵郡	門川町	9	1,102	8	1	9	0	0	0	8	1	0	8	1	0	9	0	0	9	0	0	0	
	諸塚村	0	0	0	0	0	0	0	0	0	0	0	0	0	0	0	0	0	0	0	0	0	
	椎葉村	0	0	0	0	0	0	0	0	0	0	0	0	0	0	0	0	0	0	0	0	0	
	美郷町	1	*****	1	0	1	0	0	0	1	0	0	1	0	0	1	0	0	1	0	0	0	
	計	10	1,196	9	1	10	0	0	0	9	1	0	9	1	0	10	0	0	10	0	0	0	
西臼杵郡	高千穂町	2	*****	2	0	2	0	0	0	2	0	0	2	0	0	2	0	0	2	0	0	0	
	日之影町	4	260	0	4	0	0	0	4	0	4	0	4	0	0	4	0	0	0	0	4	0	
	五ヶ瀬町	2	*****	1	1	2	0	0	0	1	1	0	2	0	0	2	0	0	2	0	0	0	
	計	8	796	3	5	4	0	0	4	3	5	0	8	0	0	8	0	0	4	0	4	0	
郡計	46	5,448	38	8	42	0	0	0	4	37	9	0	44	2	0	46	0	0	41	1	4	0	
県計	243	28,524	224	19	237	0	2	0	4	216	19	8	234	9	0	243	0	0	198	4	4	37	

着工新設住宅戸数集計一覧表【戸建のみ】：国データ集計値

平成 20 年 4 月 ~ 平成 21 年 3 月分

	総戸数	床面積	構造		新設住宅の資金					建築工法			住宅の種類			建て方			利用関係			
			木造	その他	民間	公営	住金	公団	その他	在来工法	プレハブ	枠組壁	専用住宅	併用住宅	その他	一戸建	長屋建	共同	持家	貸家	給与	分譲
宮崎市	1,386	167,497	1,181	205	1,354	0	29	0	3	1,156	153	77	1,353	33	0	1,386	0	0	1,095	25	12	254
都城市	686	76,646	645	41	674	0	10	0	2	642	36	8	668	18	0	686	0	0	506	76	4	100
延岡市	393	49,733	349	44	377	0	8	0	8	347	38	8	380	13	0	393	0	0	321	10	8	54
日南市	91	10,890	85	6	89	0	2	0	0	72	7	12	89	2	0	91	0	0	87	0	0	4
小林市	127	13,657	122	5	125	0	2	0	0	121	5	1	125	2	0	127	0	0	91	15	0	21
日向市	263	32,054	240	23	254	0	2	0	7	241	19	3	249	14	0	263	0	0	201	17	9	36
串間市	44	4,227	43	1	42	0	2	0	0	43	1	0	44	0	0	44	0	0	32	9	0	3
西都市	81	9,914	72	9	81	0	0	0	0	74	6	1	81	0	0	81	0	0	77	2	2	0
えびの市	58	6,051	54	4	58	0	0	0	0	53	3	2	58	0	0	58	0	0	49	8	0	1
市計	3,129	370,669	2,791	338	3,054	0	55	0	20	2,749	268	112	3,047	82	0	3,129	0	0	2,459	162	35	473
宮崎郡	清武町	104	13,104	77	27	101	0	3	0	72	27	5	102	2	0	104	0	0	88	1	0	15
	計	104	13,104	77	27	101	0	3	0	72	27	5	102	2	0	104	0	0	88	1	0	15
南那珂郡	北郷町	12	1,415	12	0	12	0	0	0	12	0	0	11	1	0	12	0	0	12	0	0	0
	南郷町	13	1,458	13	0	12	0	1	0	13	0	0	13	0	0	13	0	0	13	0	0	0
	計	25	2,873	25	0	24	0	1	0	25	0	0	24	1	0	25	0	0	25	0	0	0
北諸県郡	三股町	129	14,927	126	3	127	0	2	0	125	4	0	127	2	0	129	0	0	97	10	0	22
	計	129	14,927	126	3	127	0	2	0	125	4	0	127	2	0	129	0	0	97	10	0	22
西諸県郡	高原町	32	3,466	31	1	32	0	0	0	31	1	0	32	0	0	32	0	0	29	2	1	0
	野尻町	17	2,123	16	1	17	0	0	0	16	1	0	17	0	0	17	0	0	17	0	0	0
	計	49	5,589	47	2	49	0	0	0	47	2	0	49	0	0	49	0	0	46	2	1	0
東諸県郡	国富町	63	7,125	62	1	63	0	0	0	58	5	0	62	1	0	63	0	0	61	1	0	1
	綾町	18	2,062	16	2	17	0	1	0	17	1	0	18	0	0	18	0	0	13	4	0	1
	計	81	9,187	78	3	80	0	1	0	75	6	0	80	1	0	81	0	0	74	5	0	2
児湯郡	高鍋町	65	7,751	57	8	63	0	2	0	54	10	1	61	4	0	65	0	0	54	6	0	5
	新富町	47	5,679	45	2	47	0	0	0	44	2	1	46	1	0	47	0	0	45	1	0	1
	西米良村	2	*****	2	0	2	0	0	0	1	0	1	2	0	0	2	0	0	2	0	0	0
	木城町	10	1,307	10	0	9	0	1	0	10	0	0	10	0	0	10	0	0	9	0	1	0
	川南町	55	6,543	52	3	46	0	4	0	52	3	0	54	1	0	55	0	0	49	1	5	0
	都農町	29	3,180	26	3	29	0	0	0	27	1	1	29	0	0	29	0	0	29	0	0	0
	計	208	24,752	192	16	196	0	7	0	188	16	4	202	6	0	208	0	0	188	8	6	6
東臼杵郡	門川町	66	8,115	64	2	65	0	1	0	63	2	1	65	1	0	66	0	0	54	0	0	12
	諸塚村	2	*****	2	0	1	0	0	0	2	0	0	1	1	0	2	0	0	1	0	1	0
	椎葉村	5	314	5	0	3	0	0	0	5	0	0	4	1	0	5	0	0	3	0	2	0
	美郷町	10	1,065	10	0	8	0	1	0	10	0	0	10	0	0	10	0	0	10	0	0	0
	計	83	9,711	81	2	77	0	2	0	80	2	1	80	3	0	83	0	0	68	0	3	12
西臼杵郡	高千穂町	28	3,447	27	1	25	0	1	0	27	1	0	28	0	0	28	0	0	25	1	2	0
	日之影町	14	1,231	10	4	6	4	0	4	10	4	0	14	0	0	14	0	0	6	4	4	0
	五ヶ瀬町	10	900	9	1	8	0	0	0	9	1	0	10	0	0	10	0	0	8	0	2	0
	計	52	5,578	46	6	39	4	1	0	46	6	0	52	0	0	52	0	0	39	5	8	0
郡計	731	85,721	672	59	693	4	17	0	17	658	63	10	716	15	0	731	0	0	625	31	18	57
県計	3,860	456,390	3,463	397	3,747	4	72	0	37	3,407	331	122	3,763	97	0	3,860	0	0	3,084	193	53	530

着工新設住宅統計集計表：国データ集計値

当 期 (平成20年4月～平成21年3月分) 前 期 (平成19年4月～平成20年3月分)

		構 造			新 設 住 宅 の 資 金					建 築 工 法			利 用 関 係			
		合 計	木 造	そ の 他	民 間	公 営	住 金	公 団	そ の 他	在 来 工 法	プ レ ハ ブ	枠 組 壁	持 家	貸 家	給 与	分 譲
戸 数	当 期	7,394	4,365	3,029	6,700	157	476	0	61	5,770	819	805	3,093	3,129	116	1,056
	前 期	7,081	4,462	2,619	6,652	202	215	0	12	5,975	637	469	3,126	2,896	75	984
	伸 び 数	313	-97	410	48	-45	261	0	49	-205	182	336	-33	233	41	72
	伸 び 率	4.42	-2.17	15.65	0.72	-22.28	121.40	0.00	408.33	-3.43	28.57	71.64	-1.06	8.05	54.67	7.32
床 面 積	当 期	667,099	456,561	210,538	622,911	10,328	29,228	0	4,632	546,153	70,266	50,680	384,048	160,318	9,773	112,960
	前 期	650,924	469,113	181,811	617,853	14,614	17,413	0	1,044	570,312	51,546	29,066	386,003	150,860	6,590	107,471
	伸 び 数	16,175	-12,552	28,727	5,058	-4,286	11,815	0	3,588	-24,159	18,720	21,614	-1,955	9,458	3,183	5,489
	伸 び 率	2.48	-2.68	15.80	0.82	-29.33	67.85	0.00	343.68	-4.24	36.32	74.36	-0.51	6.27	48.30	5.11
	当 期 一戸当床面積	90.22	104.60	69.51	92.97	65.78	61.40	0.00	75.93	94.65	85.79	62.96	124.17	51.24	84.25	106.97
	前 期 一戸当床面積	91.93	105.14	69.42	92.88	72.35	80.99	0.00	87.00	95.45	80.92	61.97	123.48	52.09	87.87	109.22
工 事 費 予 定 額	当 期	9,446,678	5,956,912	3,489,766	8,731,396	187,923	452,223	0	75,136	7,545,540	1,194,278	706,860	5,357,988	2,302,987	166,686	1,619,017
	前 期	8,913,108	5,943,309	2,969,799	8,305,995	245,902	340,811	0	20,400	7,638,776	887,667	386,665	5,237,309	2,026,168	175,020	1,474,611
	伸 び 数	533,570	13,603	519,967	425,401	-57,979	111,412	0	54,736	-93,236	306,611	320,195	120,679	276,819	-8,334	144,406
	伸 び 率	5.99	0.23	17.51	5.12	-23.58	32.69	0.00	268.31	-1.22	34.54	82.81	2.30	13.66	-4.76	9.79
	当 期 一戸当工事費	1277.61	1364.70	1152.12	1303.19	1196.96	950.05	0.00	1231.74	1307.72	1458.21	878.09	1732.29	736.01	1436.95	1533.16
前 期 一戸当工事費	1258.74	1331.98	1133.94	1248.65	1217.34	1585.17	0.00	1700.00	1278.46	1393.51	824.45	1675.40	699.64	2333.60	1498.59	

【単位：戸数：「戸」、床面積：「㎡」、工事費予定額：「万円」、伸び率：「%」】

平成20年度月別着工新設住宅戸数集計一覧表:国データ集計値

	総戸数	床面積	構造		新設住宅の資金					建築工法			住宅の種類			建て方			利用関係				
			木造	その他	民間	公営	住金	公団	その他	在来工法	プレハブ	枠組壁	専用住宅	併用住宅	その他	一戸建	長屋建	共同	持家	貸家	給与	分譲	うちマンション
4月	674	65,507	382	292	639	18	17	0	0	559	54	61	573	101	0	348	65	261	272	219	22	161	117
5月	460	47,074	346	114	454	0	4	0	2	336	80	44	452	8	0	332	46	82	271	137	4	48	0
6月	446	41,006	308	138	432	0	14	0	0	348	37	61	437	9	0	264	68	114	210	200	3	33	0
7月	1,033	89,834	454	579	966	30	36	0	1	789	149	95	934	99	0	394	96	543	321	448	3	261	211
8月	721	59,382	421	300	687	0	30	0	4	558	83	80	717	4	0	362	90	269	297	366	18	40	0
9月	671	62,706	388	283	607	0	61	0	3	517	72	82	652	19	0	386	102	183	288	287	3	93	0
10月	993	82,341	465	528	784	69	129	0	11	817	109	67	975	18	0	391	84	518	323	492	10	168	125
11月	587	48,993	398	189	540	0	45	0	2	395	46	146	581	6	0	272	143	172	230	327	1	29	0
12月	581	54,618	372	209	517	0	64	0	0	479	41	61	566	15	0	318	58	205	243	209	8	121	73
1月	502	41,922	297	205	416	30	42	0	14	357	87	58	497	5	0	262	69	171	213	251	16	22	0
2月	413	40,810	294	119	375	10	28	0	0	337	42	34	398	15	0	288	33	92	227	139	4	43	0
3月	313	32,906	240	73	283	0	6	0	24	278	19	16	304	9	0	243	8	62	198	54	24	37	0
合計	7,394	667,099	4,365	3,029	6,700	157	476	0	61	5,770	819	805	7,086	308	0	3,860	862	2,672	3,093	3,129	116	1,056	526