

# 第1 結果の概要

## I 15歳以上人口の就業構造

### 1 15歳以上人口の就業状態

有業者は537,000人、無業者は378,600人で、ともに前回より減少している。

令和4年10月1日現在の15歳以上人口(915,500人)を、ふだんの就業状態別にみると、有業者は537,000人、無業者は378,600人で、平成29年と比較すると、ともに減少している。

有業者について男女別にみると、男性は283,100人、女性は253,900人で、平成29年と比較すると男性は9,100人、女性は2,700人減少している。(表I-1、図I-1)

表I-1 男女、就業状態別15歳以上人口

|                        |   | 令和4年    | 平成29年   | 増減       |
|------------------------|---|---------|---------|----------|
| 総数<br>(15歳以上人口)<br>(人) | 計 | 915,500 | 941,000 | ▲ 25,500 |
|                        | 男 | 426,900 | 435,900 | ▲ 9,000  |
|                        | 女 | 488,700 | 505,100 | ▲ 16,400 |
| 有業者数<br>(人)            | 計 | 537,000 | 548,800 | ▲ 11,800 |
|                        | 男 | 283,100 | 292,200 | ▲ 9,100  |
|                        | 女 | 253,900 | 256,600 | ▲ 2,700  |
| 無業者数<br>(人)            | 計 | 378,600 | 392,200 | ▲ 13,600 |
|                        | 男 | 143,800 | 143,700 | 100      |
|                        | 女 | 234,800 | 248,500 | ▲ 13,700 |
| 有業率<br>(%、ポイント)        | 計 | 58.7    | 58.3    | 0.4      |
|                        | 男 | 66.3    | 67.0    | ▲ 0.7    |
|                        | 女 | 52.0    | 50.8    | 1.2      |

図I-1 有業者数、無業者数及び有業率の推移

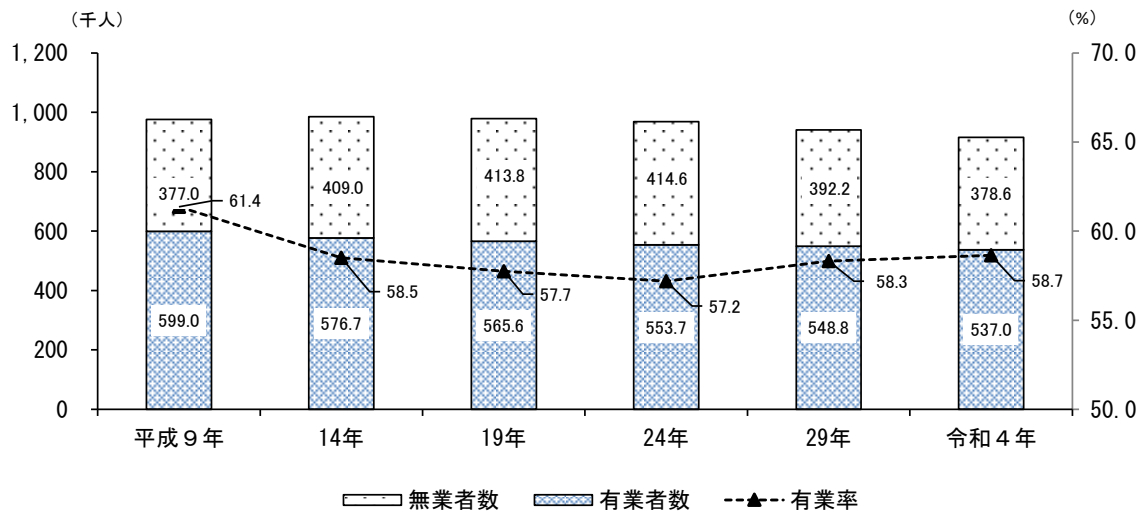

有業率は58.7%で、前回より0.4ポイント上昇している。

15歳以上人口に占める有業者の割合（有業率）は58.7%で、平成29年と比較して0.4ポイント上昇している。男女別にみると、男性は66.3%、女性は52.0%で、平成29年と比較して男性は0.7ポイント低下、女性は1.2ポイント上昇となっている。

平成9年以降の有業率の推移をみると、総数は平成24年までは低下傾向であったが、平成29年以降上昇が続いている。男女別にみると、男性は平成24年まで低下が続き、それ以降ほぼ横ばいで推移しているのに対し、女性は平成24年以降上昇が続いている。

(図 I - 2)

図 I - 2 男女別有業率の推移

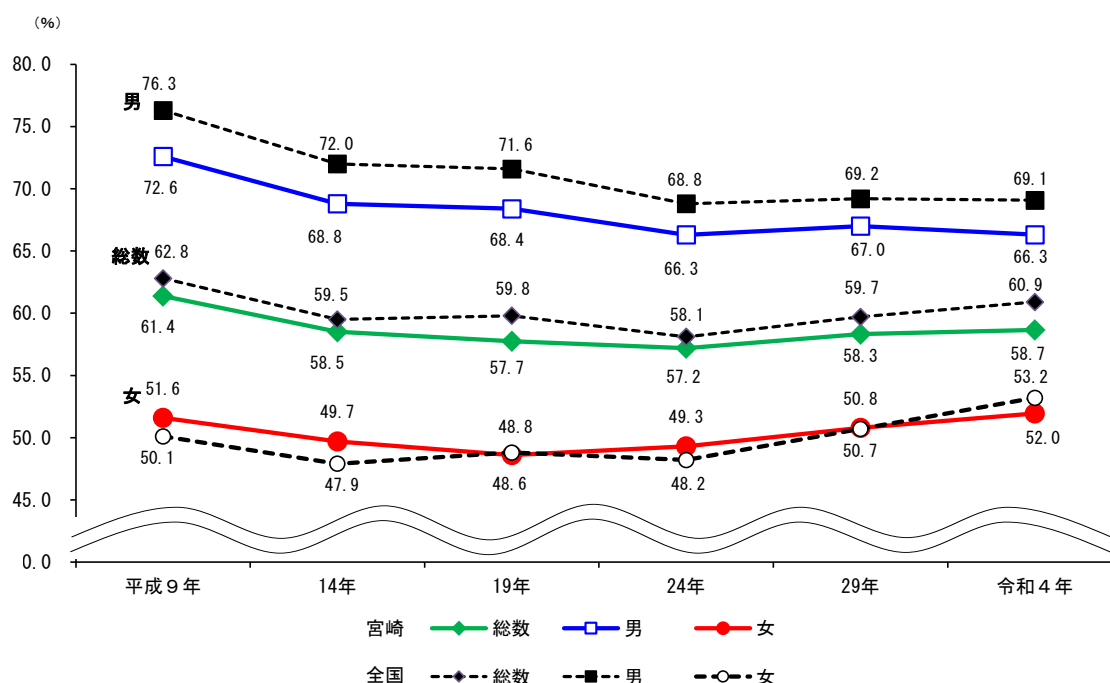

有業率は男性が70～74歳、女性が65～69歳で最も上昇している。

有業率を年齢階級別にみると、「35～39歳」が88.6%と最も高く、男女別にみると、男性は「30～34歳」が96.5%、女性は「25～29歳」が84.6%と最も高い。また、平成29年と比較すると、男性は「70～74歳」が4.7ポイント上昇と最も上昇し、女性は「65～69歳」が8.2ポイント上昇と最も上昇している。(表 I - 2、図 I - 3)

表 I - 2 男女、年齢階級別有業率

|        | 令和4年 |      |      | 平成29年 |      |      | 差     |       |       |
|--------|------|------|------|-------|------|------|-------|-------|-------|
|        | 総数   | 男    | 女    | 総数    | 男    | 女    | 総数    | 男     | 女     |
|        | %    | %    | %    | %     | %    | %    | ポイント  | ポイント  | ポイント  |
| 全体     | 58.7 | 66.3 | 52.0 | 58.3  | 67.0 | 50.8 | 0.4   | ▲ 0.7 | 1.2   |
| 15～19歳 | 14.6 | 16.3 | 12.8 | 13.5  | 16.3 | 10.7 | 1.1   | 0.0   | 2.1   |
| 20～24  | 73.1 | 70.6 | 75.8 | 69.4  | 68.5 | 70.6 | 3.7   | 2.1   | 5.2   |
| 25～29  | 86.5 | 88.3 | 84.6 | 86.3  | 88.6 | 84.7 | 0.2   | ▲ 0.3 | ▲ 0.1 |
| 30～34  | 87.5 | 96.5 | 78.3 | 85.7  | 92.4 | 79.0 | 1.8   | 4.1   | ▲ 0.7 |
| 35～39  | 88.6 | 94.5 | 82.6 | 86.5  | 94.4 | 79.2 | 2.1   | 0.1   | 3.4   |
| 40～44  | 87.9 | 93.9 | 81.9 | 87.4  | 93.1 | 81.6 | 0.5   | 0.8   | 0.3   |
| 45～49  | 88.0 | 93.8 | 82.4 | 87.7  | 95.0 | 80.9 | 0.3   | ▲ 1.2 | 1.5   |
| 50～54  | 86.0 | 90.9 | 81.5 | 88.1  | 93.0 | 83.6 | ▲ 2.1 | ▲ 2.1 | ▲ 2.1 |
| 55～59  | 85.5 | 90.7 | 80.5 | 82.5  | 92.4 | 73.1 | 3.0   | ▲ 1.7 | 7.4   |
| 60～64  | 72.4 | 82.7 | 63.0 | 68.5  | 80.2 | 57.8 | 3.9   | 2.5   | 5.2   |
| 65～69  | 54.9 | 60.2 | 50.2 | 48.8  | 56.0 | 42.0 | 6.1   | 4.2   | 8.2   |
| 70～74  | 36.5 | 43.2 | 30.7 | 31.7  | 38.5 | 25.7 | 4.8   | 4.7   | 5.0   |
| 75歳以上  | 11.0 | 16.5 | 7.6  | 11.4  | 18.2 | 7.3  | ▲ 0.4 | ▲ 1.7 | 0.3   |

図 I - 3 男女、年齢階級別有業率

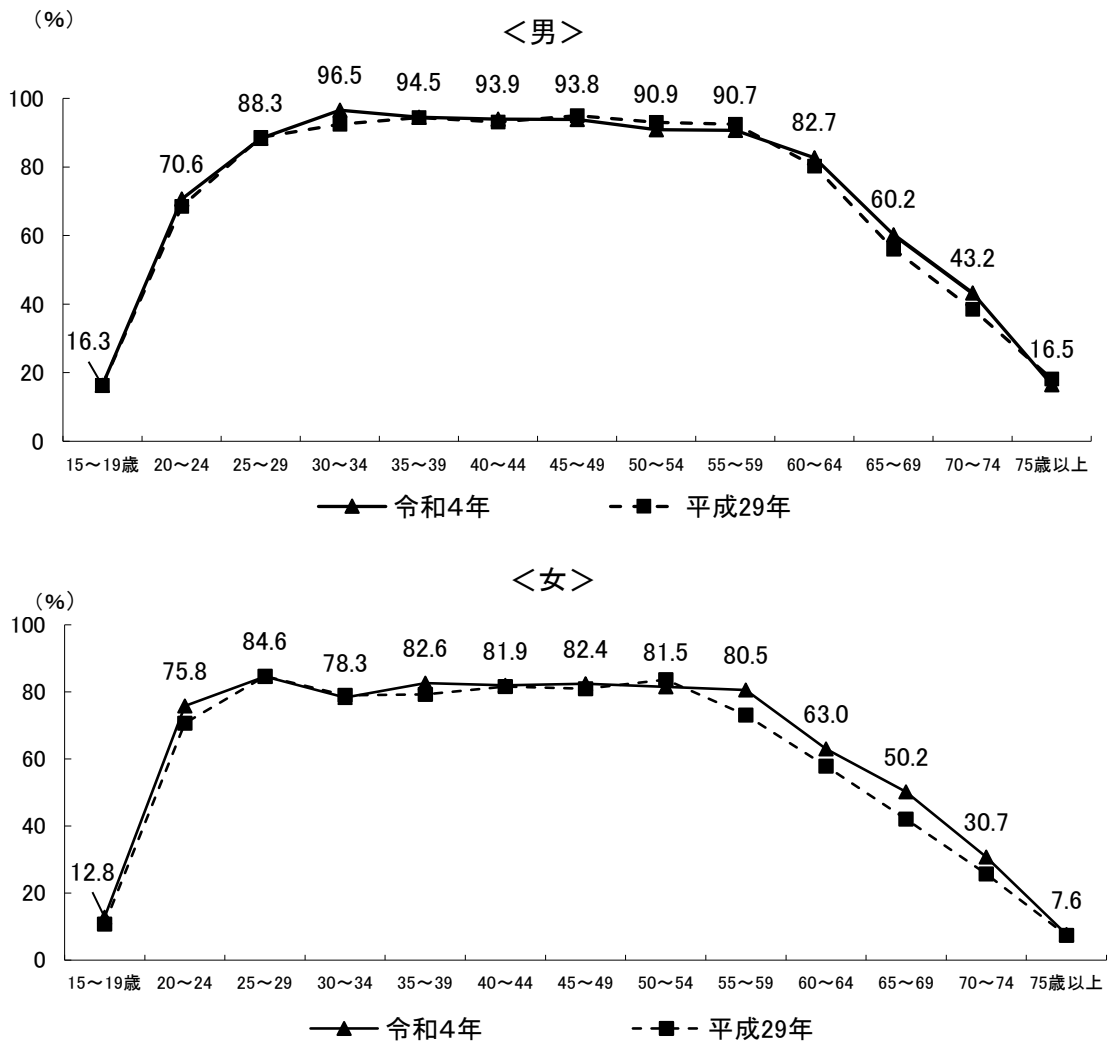

## 2 産業・職業

### (1) 産業

有業者に占める割合の多い産業は「医療、福祉」、「卸売業、小売業」である。

有業者について、産業大分類別の構成比をみると、「医療、福祉」が16.8% (88,100人)で最も高く、次いで「卸売業、小売業」が13.6% (71,200人)、「製造業」が11.8% (62,100人) などとなっている。

平成29年と比較して、「公務」が1.0ポイントの上昇で最も上昇しており、次いで「教育、学習支援業」が0.6ポイント上昇などとなっている。一方、「農業、林業」が1.3ポイント低下で最も低下しており、次いで「卸売業、小売業」が1.2ポイント低下などとなっている。(表I-3)

表I-3 男女、産業大分類別有業者数及び構成比

| 産業                | 男女                | 実数      |         |         | 構成比   |       |       |
|-------------------|-------------------|---------|---------|---------|-------|-------|-------|
|                   |                   | 総数      | 男       | 女       | 総数    | 男     | 女     |
|                   |                   | 人       | 人       | 人       | %     | %     | %     |
| 令<br>和<br>4<br>年  | 総数                | 537,000 | 283,100 | 253,900 | 100.0 | 100.0 | 100.0 |
|                   | 農業、林業             | 45,300  | 28,800  | 16,400  | 8.6   | 10.4  | 6.6   |
|                   | 漁業                | 2,900   | 2,400   | 500     | 0.6   | 0.9   | 0.2   |
|                   | 鉱業、採石業、砂利採取業      | 300     | 300     | -       | 0.1   | 0.1   | -     |
|                   | 建設業               | 46,800  | 38,700  | 8,100   | 8.9   | 14.0  | 3.3   |
|                   | 製造業               | 62,100  | 38,400  | 23,800  | 11.8  | 13.9  | 9.6   |
|                   | 電気・ガス・熱供給・水道業     | 2,800   | 2,400   | 400     | 0.5   | 0.9   | 0.2   |
|                   | 情報通信業             | 7,500   | 5,400   | 2,100   | 1.4   | 2.0   | 0.8   |
|                   | 運輸業、郵便業           | 22,800  | 18,800  | 4,000   | 4.3   | 6.8   | 1.6   |
|                   | 卸売業、小売業           | 71,200  | 33,200  | 38,000  | 13.6  | 12.0  | 15.3  |
|                   | 金融業、保険業           | 11,000  | 4,800   | 6,100   | 2.1   | 1.7   | 2.5   |
|                   | 不動産業、物品賃貸業        | 6,700   | 4,100   | 2,600   | 1.3   | 1.5   | 1.0   |
|                   | 学術研究、専門・技術サービス業   | 14,300  | 9,000   | 5,300   | 2.7   | 3.3   | 2.1   |
|                   | 宿泊業、飲食サービス業       | 29,400  | 10,800  | 18,600  | 5.6   | 3.9   | 7.5   |
|                   | 生活関連サービス業、娯楽業     | 16,900  | 6,200   | 10,700  | 3.2   | 2.2   | 4.3   |
|                   | 教育、学習支援業          | 29,400  | 11,400  | 18,000  | 5.6   | 4.1   | 7.3   |
|                   | 医療、福祉             | 88,100  | 20,700  | 67,400  | 16.8  | 7.5   | 27.2  |
|                   | 複合サービス事業          | 6,800   | 3,700   | 3,100   | 1.3   | 1.3   | 1.2   |
|                   | サービス業(他に分類されないもの) | 31,400  | 17,800  | 13,600  | 6.0   | 6.4   | 5.5   |
|                   | 公務(他に分類されるものを除く)  | 28,800  | 19,400  | 9,400   | 5.5   | 7.0   | 3.8   |
| 分類不能の産業           | 12,600            | 6,900   | 5,800   | -       | -     | -     |       |
| 平<br>成<br>29<br>年 | 総数                | 548,800 | 292,200 | 256,600 | 100.0 | 100.0 | 100.0 |
|                   | 農業、林業             | 53,800  | 33,100  | 20,700  | 10.0  | 11.5  | 8.2   |
|                   | 漁業                | 2,200   | 1,800   | 400     | 0.4   | 0.6   | 0.2   |
|                   | 鉱業、採石業、砂利採取業      | -       | -       | -       | -     | -     | -     |
|                   | 建設業               | 45,900  | 38,600  | 7,300   | 8.5   | 13.4  | 2.9   |
|                   | 製造業               | 68,000  | 42,800  | 25,200  | 12.6  | 14.8  | 10.0  |
|                   | 電気・ガス・熱供給・水道業     | 2,900   | 2,200   | 600     | 0.5   | 0.8   | 0.2   |
|                   | 情報通信業             | 7,000   | 4,500   | 2,500   | 1.3   | 1.6   | 1.0   |
|                   | 運輸業、郵便業           | 22,700  | 18,700  | 4,000   | 4.2   | 6.5   | 1.6   |
|                   | 卸売業、小売業           | 79,700  | 37,300  | 42,500  | 14.7  | 12.9  | 16.8  |
|                   | 金融業、保険業           | 10,400  | 5,300   | 5,100   | 1.9   | 1.8   | 2.0   |
|                   | 不動産業、物品賃貸業        | 7,200   | 4,400   | 2,800   | 1.3   | 1.5   | 1.1   |
|                   | 学術研究、専門・技術サービス業   | 13,400  | 9,100   | 4,400   | 2.5   | 3.2   | 1.7   |
|                   | 宿泊業、飲食サービス業       | 27,400  | 9,800   | 17,600  | 5.1   | 3.4   | 7.0   |
|                   | 生活関連サービス業、娯楽業     | 19,000  | 6,700   | 12,300  | 3.5   | 2.3   | 4.9   |
|                   | 教育、学習支援業          | 26,900  | 12,100  | 14,900  | 5.0   | 4.2   | 5.9   |
|                   | 医療、福祉             | 89,900  | 20,600  | 69,300  | 16.6  | 7.1   | 27.5  |
|                   | 複合サービス事業          | 8,500   | 5,900   | 2,600   | 1.6   | 2.0   | 1.0   |
|                   | サービス業(他に分類されないもの) | 31,600  | 19,100  | 12,500  | 5.8   | 6.6   | 5.0   |
|                   | 公務(他に分類されるものを除く)  | 24,100  | 16,400  | 7,600   | 4.5   | 5.7   | 3.0   |
| 分類不能の産業           | 8,200             | 4,000   | 4,200   | -       | -     | -     |       |
| 増<br>減            | 総数                | ▲11,800 | ▲9,100  | ▲2,700  | -     | -     | -     |
|                   | 農業、林業             | ▲8,500  | ▲4,300  | ▲4,300  | ▲1.3  | ▲1.1  | ▲1.5  |
|                   | 漁業                | 700     | 600     | 100     | 0.1   | 0.2   | 0.0   |
|                   | 鉱業、採石業、砂利採取業      | 300     | 300     | -       | 0.1   | 0.1   | -     |
|                   | 建設業               | 900     | 100     | 800     | 0.4   | 0.5   | 0.4   |
|                   | 製造業               | ▲5,900  | ▲4,400  | ▲1,400  | ▲0.7  | ▲0.9  | ▲0.5  |
|                   | 電気・ガス・熱供給・水道業     | ▲100    | 200     | ▲200    | ▲0.0  | 0.2   | ▲0.1  |
|                   | 情報通信業             | 500     | 900     | ▲400    | 0.2   | 0.4   | ▲0.1  |
|                   | 運輸業、郵便業           | 100     | 100     | 0       | 0.1   | 0.0   | 0.1   |
|                   | 卸売業、小売業           | ▲8,500  | ▲4,100  | ▲4,500  | ▲1.2  | ▲0.9  | ▲1.4  |
|                   | 金融業、保険業           | 600     | ▲500    | 1,000   | 0.2   | ▲0.1  | 0.5   |
|                   | 不動産業、物品賃貸業        | ▲500    | ▲300    | ▲200    | ▲0.1  | ▲0.0  | ▲0.1  |
|                   | 学術研究、専門・技術サービス業   | 900     | ▲100    | 900     | 0.1   | 0.1   | 0.4   |
|                   | 宿泊業、飲食サービス業       | 2,000   | 1,000   | 1,000   | 0.5   | 0.6   | 0.6   |
|                   | 生活関連サービス業、娯楽業     | ▲2,100  | ▲500    | ▲1,600  | ▲0.3  | ▲0.1  | ▲0.6  |
|                   | 教育、学習支援業          | 2,500   | ▲700    | 3,100   | 0.6   | ▲0.2  | 1.3   |
|                   | 医療、福祉             | ▲1,800  | 100     | ▲1,900  | 0.2   | 0.3   | ▲0.3  |
|                   | 複合サービス事業          | ▲1,700  | ▲2,200  | 500     | ▲0.4  | ▲0.8  | 0.2   |
|                   | サービス業(他に分類されないもの) | ▲200    | ▲1,300  | 1,000   | ▲0.1  | ▲0.3  | 0.5   |
|                   | 公務(他に分類されるものを除く)  | 4,700   | 3,000   | 1,800   | 1.0   | 1.3   | 0.9   |
| 分類不能の産業           | 4,400             | 2,900   | 1,600   | -       | -     | -     |       |

注) 構成比は「分類不能の産業」を除いて算出している。

男性、女性ともに「農業、林業」の割合が最も低下している。

有業者を男女別、産業大分類別の構成比で見ると、男性は「建設業」が14.0%（38,700人）と最も高く、次いで「製造業」が13.9%（38,400人）、「卸売業、小売業」が12.0%（33,200人）などとなっている。

女性は「医療、福祉」が27.2%（67,400人）と最も高く、次いで「卸売業、小売業」が15.3%（38,000人）、「製造業」が9.6%（23,800人）などとなっている。

平成29年と比較して、男性は「公務」が1.3ポイント上昇と最も上昇しており、次いで「宿泊業、飲食サービス業」が0.6ポイント上昇などとなっている。一方、「農業、林業」が1.1ポイント低下で最も低下しており、次いで「製造業」、「卸売業、小売業」が0.9ポイント低下などとなっている。女性は、「教育、学習支援業」が1.3ポイント上昇と最も上昇しており、次いで、「公務」が0.9ポイント上昇などとなっている。一方、「農業、林業」が1.5ポイント低下などとなっている。（表I-3、図I-4）

図I-4 男女、産業大分類別有業者に占める割合

<男>

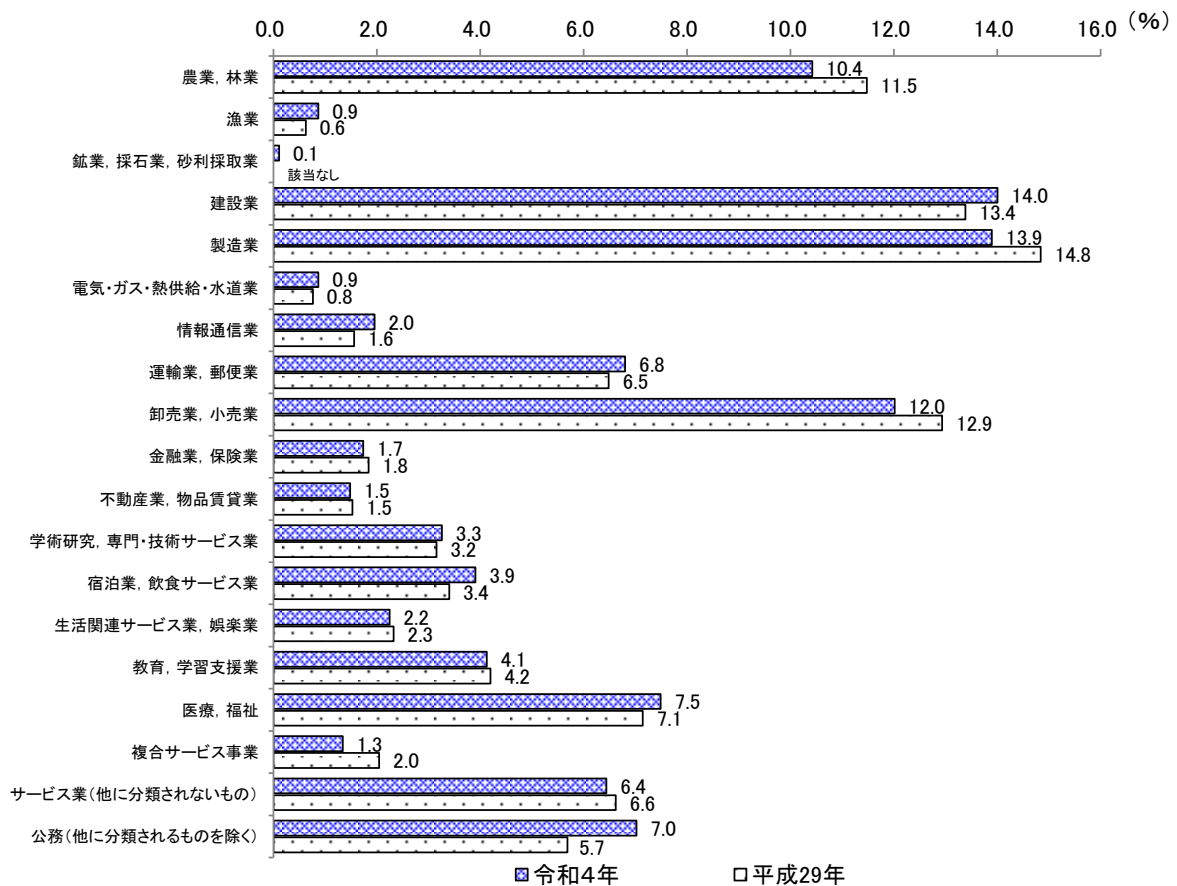

<女>

(%)

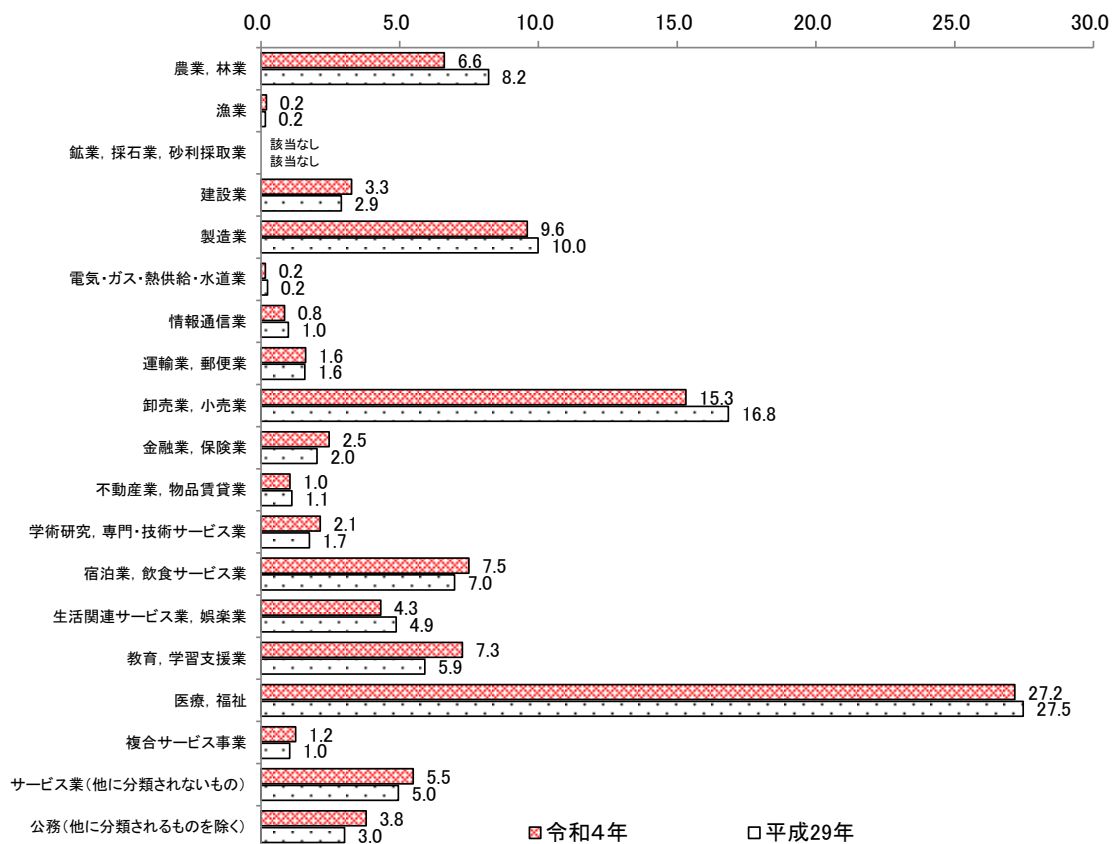

## (2) 職業

「専門的・技術的職業従事者」の割合が最も上昇し、「生産工程従事者」の割合が最も低下している。

有業者について、職業大分類別の構成比をみると、「専門的・技術的職業従事者」が18.9% (99,000人)と最も高く、次いで「事務従事者」が18.8% (98,800人)などとなっている。

男女別にみると、男性は「専門的・技術的職業従事者」が15.8% (43,700人)と最も高く、次いで「生産工程従事者」が14.0% (38,700人)、「事務従事者」が12.6% (34,900人)などとなっている。女性は「事務従事者」が25.7% (63,900人)と最も高く、次いで「専門的・技術的職業従事者」が22.3% (55,300人)、「サービス職業従事者」が19.6% (48,700人)などとなっている。

平成29年と比較して、「専門的・技術的職業従事者」が2.5ポイント上昇と最も上昇しており、次いで「保安職業従事者」が0.7ポイント上昇などとなっている。

一方、「生産工程従事者」が1.5ポイント低下と最も低下しており、次いで「農林漁業従事者」が1.1ポイント低下などとなっている。(表I-4)

表I-4 男女、職業大分類別有業者数及び構成比

| 職業    | 男女           | 実数      |         |         | 構成比   |       |       |
|-------|--------------|---------|---------|---------|-------|-------|-------|
|       |              | 総数      | 男       | 女       | 総数    | 男     | 女     |
|       |              | 人       | 人       | 人       | %     | %     | %     |
| 令和4年  | 総数           | 537,000 | 283,100 | 253,900 | 100.0 | 100.0 | 100.0 |
|       | 管理的職業従事者     | 11,300  | 9,800   | 1,600   | 2.2   | 3.5   | 0.6   |
|       | 専門的・技術的職業従事者 | 99,000  | 43,700  | 55,300  | 18.9  | 15.8  | 22.3  |
|       | 事務従事者        | 98,800  | 34,900  | 63,900  | 18.8  | 12.6  | 25.7  |
|       | 販売従事者        | 51,500  | 26,800  | 24,700  | 9.8   | 9.7   | 9.9   |
|       | サービス職業従事者    | 67,500  | 18,800  | 48,700  | 12.9  | 6.8   | 19.6  |
|       | 保安職業従事者      | 11,800  | 10,500  | 1,200   | 2.2   | 3.8   | 0.5   |
|       | 農林漁業従事者      | 44,200  | 30,100  | 14,100  | 8.4   | 10.9  | 5.7   |
|       | 生産工程従事者      | 59,900  | 38,700  | 21,100  | 11.4  | 14.0  | 8.5   |
|       | 輸送・機械運転従事者   | 21,400  | 20,400  | 1,100   | 4.1   | 7.4   | 0.4   |
|       | 建設・採掘従事者     | 24,800  | 24,000  | 700     | 4.7   | 8.7   | 0.3   |
|       | 運輸・清掃・包装等従事者 | 34,500  | 18,500  | 16,100  | 6.6   | 6.7   | 6.5   |
|       | 分類不能の職業      | 12,100  | 6,800   | 5,300   | -     | -     | -     |
| 平成29年 | 総数           | 548,800 | 292,200 | 256,600 | 100.0 | 100.0 | 100.0 |
|       | 管理的職業従事者     | 14,700  | 12,700  | 2,000   | 2.7   | 4.4   | 0.8   |
|       | 専門的・技術的職業従事者 | 89,200  | 38,900  | 50,300  | 16.5  | 13.5  | 19.9  |
|       | 事務従事者        | 98,400  | 35,000  | 63,400  | 18.2  | 12.1  | 25.1  |
|       | 販売従事者        | 55,100  | 30,800  | 24,400  | 10.2  | 10.7  | 9.7   |
|       | サービス職業従事者    | 70,400  | 19,100  | 51,300  | 13.0  | 6.6   | 20.3  |
|       | 保安職業従事者      | 8,600   | 8,200   | 400     | 1.6   | 2.8   | 0.2   |
|       | 農林漁業従事者      | 51,500  | 33,100  | 18,400  | 9.5   | 11.5  | 7.3   |
|       | 生産工程従事者      | 70,000  | 47,200  | 22,800  | 12.9  | 16.4  | 9.0   |
|       | 輸送・機械運転従事者   | 20,600  | 19,900  | 800     | 3.8   | 6.9   | 0.3   |
|       | 建設・採掘従事者     | 28,300  | 27,600  | 700     | 5.2   | 9.6   | 0.3   |
|       | 運輸・清掃・包装等従事者 | 34,100  | 15,900  | 18,200  | 6.3   | 5.5   | 7.2   |
|       | 分類不能の職業      | 7,900   | 3,900   | 3,900   | -     | -     | -     |
| 増減    | 総数           | ▲11,800 | ▲9,100  | ▲2,700  | -     | -     | -     |
|       | 管理的職業従事者     | ▲3,400  | ▲2,900  | ▲400    | ▲0.6  | ▲0.9  | ▲0.0  |
|       | 専門的・技術的職業従事者 | 9,800   | 4,800   | 5,000   | 2.5   | 2.3   | 2.3   |
|       | 事務従事者        | 400     | ▲100    | 500     | 0.6   | 0.5   | 0.5   |
|       | 販売従事者        | ▲3,600  | ▲4,000  | 300     | ▲0.5  | ▲1.1  | 0.3   |
|       | サービス職業従事者    | ▲2,900  | ▲300    | ▲2,600  | ▲0.2  | 0.2   | ▲0.7  |
|       | 保安職業従事者      | 3,200   | 2,300   | 800     | 0.7   | 1.0   | 0.3   |
|       | 農林漁業従事者      | ▲7,300  | ▲3,000  | ▲4,300  | ▲1.1  | ▲0.6  | ▲1.6  |
|       | 生産工程従事者      | ▲10,100 | ▲8,500  | ▲1,700  | ▲1.5  | ▲2.4  | ▲0.5  |
|       | 輸送・機械運転従事者   | 800     | 500     | 300     | 0.3   | 0.5   | 0.1   |
|       | 建設・採掘従事者     | ▲3,500  | ▲3,600  | 0       | ▲0.5  | ▲0.9  | 0.0   |
|       | 運輸・清掃・包装等従事者 | 400     | 2,600   | ▲2,100  | 0.2   | 1.2   | ▲0.7  |
|       | 分類不能の職業      | 4,200   | 2,900   | 1,400   | -     | -     | -     |

注)構成比は「分類不能の職業」を除いて算出している。



### 3 従業上の地位・雇用形態

#### (1) 従業上の地位・雇用形態別有業者数

有業者のうち「自営業主」は1.9ポイント低下し、「雇用者」は2.3ポイント上昇している。また、雇用者のうち「正規の職員・従業員」は2.4ポイント上昇している。

従業上の地位別にみると、有業者のうち「自営業主」は53,400人（有業者に占める割合10.0%）、「雇用者」は472,400人（同88.1%）で、平成29年と比較して「自営業主」は11,800人減（1.9ポイント低下）、「雇用者」は1,800人増（2.3ポイント上昇）となっている。

有業者を雇用形態別にみると、「正規の職員・従業員」は281,400人（同52.5%）で、平成29年と比較して6,500人増（2.4ポイント上昇）となっている。一方、「非正規の職員・従業員」は164,700人（同30.7%）で、平成29年と比較して3,700人減（ポイント差なし）となっている。

男女別にみると、男性は「正規の職員・従業員」が174,500人（男性有業者に占める割合61.8%）と最も多く、次いで「非正規の職員・従業員」が46,700人（16.5%）となっている。女性は「非正規の職員・従業員」が118,000人（女性有業者に占める割合46.5%）と最も多く、次いで「正規の職員・従業員」が107,000人（同42.2%）となっている。

（表 I - 5）

表 I - 5 男女、従業上の地位・雇用形態別有業者数及び有業者に占める割合（宮崎県）

| 従業上の地位・雇用形態   | 男女      |         |         | 有業者に占める割合 |       |       | 会社などの役員を除く雇用者に占める割合 |       |       |
|---------------|---------|---------|---------|-----------|-------|-------|---------------------|-------|-------|
|               | 実数      |         |         | %         |       |       | %                   |       |       |
|               | 総数      | 男       | 女       | 総数        | 男     | 女     | 総数                  | 男     | 女     |
| 令和4年          | 537,000 | 283,100 | 253,900 | 100.0     | 100.0 | 100.0 | -                   | -     | -     |
| 有業者           | 53,400  | 40,600  | 12,700  | 10.0      | 14.4  | 5.0   | -                   | -     | -     |
| 自営業主          | 10,300  | 2,200   | 8,100   | 1.9       | 0.8   | 3.2   | -                   | -     | -     |
| 家族従業者         | 472,400 | 239,500 | 232,900 | 88.1      | 84.8  | 91.8  | -                   | -     | -     |
| 雇用者           | 26,200  | 18,300  | 7,900   | 4.9       | 6.5   | 3.1   | -                   | -     | -     |
| 会社などの役員       | 446,200 | 221,200 | 225,000 | 83.2      | 78.4  | 88.7  | 100.0               | 100.0 | 100.0 |
| 会社などの役員を除く雇用者 | 281,400 | 174,500 | 107,000 | 52.5      | 61.8  | 42.2  | 63.1                | 78.9  | 47.6  |
| 正規の職員・従業員     | 164,700 | 46,700  | 118,000 | 30.7      | 16.5  | 46.5  | 36.9                | 21.1  | 52.4  |
| 非正規の職員・従業員    | 88,100  | 9,400   | 78,700  | 16.4      | 3.3   | 31.0  | 19.7                | 4.2   | 35.0  |
| パート           | 23,400  | 12,200  | 11,200  | 4.4       | 4.3   | 4.4   | 5.2                 | 5.5   | 5.0   |
| アルバイト         | 7,800   | 2,900   | 4,900   | 1.5       | 1.0   | 1.9   | 1.7                 | 1.3   | 2.2   |
| 労働者派遣事業所の派遣社員 | 22,900  | 12,400  | 10,500  | 4.3       | 4.4   | 4.1   | 5.1                 | 5.6   | 4.7   |
| 契約社員          | 9,200   | 5,500   | 3,700   | 1.7       | 1.9   | 1.5   | 2.1                 | 2.5   | 1.6   |
| 嘱託            | 13,300  | 4,200   | 9,100   | 2.5       | 1.5   | 3.6   | 3.0                 | 1.9   | 4.0   |
| その他           |         |         |         |           |       |       |                     |       |       |
| 平成29年         | 548,800 | 292,200 | 256,600 | 100.0     | 100.0 | 100.0 | -                   | -     | -     |
| 有業者           | 65,200  | 51,000  | 14,200  | 11.9      | 17.5  | 5.5   | -                   | -     | -     |
| 自営業主          | 12,600  | 1,900   | 10,700  | 2.3       | 0.7   | 4.2   | -                   | -     | -     |
| 家族従業者         | 470,600 | 239,100 | 231,500 | 85.8      | 81.9  | 90.3  | -                   | -     | -     |
| 雇用者           | 27,300  | 19,200  | 8,100   | 5.0       | 6.6   | 3.2   | -                   | -     | -     |
| 会社などの役員       | 443,300 | 219,900 | 223,400 | 80.8      | 75.3  | 87.1  | 100.0               | 100.0 | 100.0 |
| 会社などの役員を除く雇用者 | 274,900 | 171,700 | 103,200 | 50.1      | 58.8  | 40.2  | 62.0                | 78.1  | 46.2  |
| 正規の職員・従業員     | 168,400 | 48,200  | 120,200 | 30.7      | 16.5  | 46.9  | 38.0                | 21.9  | 53.8  |
| 非正規の職員・従業員    | 83,200  | 7,300   | 75,900  | 15.2      | 2.5   | 29.6  | 18.8                | 3.3   | 34.0  |
| パート           | 23,700  | 12,300  | 11,400  | 4.3       | 4.2   | 4.4   | 5.3                 | 5.6   | 5.1   |
| アルバイト         | 7,400   | 3,000   | 4,500   | 1.3       | 1.0   | 1.8   | 1.7                 | 1.4   | 2.0   |
| 労働者派遣事業所の派遣社員 | 27,200  | 12,900  | 14,300  | 5.0       | 4.4   | 5.6   | 6.1                 | 5.9   | 6.4   |
| 契約社員          | 13,300  | 7,200   | 6,100   | 2.4       | 2.5   | 2.4   | 3.0                 | 3.3   | 2.7   |
| 嘱託            | 13,400  | 5,400   | 8,000   | 2.4       | 1.8   | 3.1   | 3.0                 | 2.5   | 3.6   |
| その他           |         |         |         |           |       |       |                     |       |       |
| 増減            | ▲11,800 | ▲9,100  | ▲2,700  | -         | -     | -     | -                   | -     | -     |
| 有業者           | ▲11,800 | ▲10,400 | ▲1,500  | ▲1.9      | ▲3.2  | ▲0.5  | -                   | -     | -     |
| 自営業主          | ▲2,300  | 300     | ▲2,600  | ▲0.4      | 0.0   | ▲1.0  | -                   | -     | -     |
| 家族従業者         | 1,800   | 400     | 1,400   | 2.3       | 2.9   | 1.5   | -                   | -     | -     |
| 雇用者           | ▲1,100  | ▲900    | ▲200    | ▲0.1      | ▲0.2  | ▲0.0  | -                   | -     | -     |
| 会社などの役員       | 2,900   | 1,300   | 1,600   | 2.4       | 2.9   | 1.6   | -                   | -     | -     |
| 会社などの役員を除く雇用者 | 6,500   | 2,800   | 3,800   | 2.4       | 2.9   | 1.9   | 1.1                 | 0.7   | 1.4   |
| 正規の職員・従業員     | ▲3,700  | ▲1,500  | ▲2,200  | 0.0       | ▲0.1  | ▲0.4  | ▲1.1                | ▲0.9  | ▲1.4  |
| 非正規の職員・従業員    | 4,900   | 2,100   | 2,800   | 1.3       | 0.7   | 1.4   | 1.0                 | 0.8   | 1.0   |
| パート           | ▲300    | ▲100    | ▲200    | 0.0       | 0.0   | 0.0   | ▲0.1                | ▲0.2  | ▲0.1  |
| アルバイト         | 400     | ▲100    | 400     | 0.1       | ▲0.1  | 0.2   | 0.1                 | ▲0.2  | 0.2   |
| 労働者派遣事業所の派遣社員 | ▲4,300  | ▲500    | ▲3,800  | ▲0.7      | ▲0.1  | ▲1.4  | ▲1.0                | ▲0.4  | ▲1.7  |
| 契約社員          | ▲4,100  | ▲1,700  | ▲2,400  | ▲0.7      | ▲0.6  | ▲0.9  | ▲0.9                | ▲0.9  | ▲1.1  |
| 嘱託            | ▲100    | ▲1,200  | 1,100   | 0.0       | ▲0.5  | 0.5   | ▲0.0                | ▲0.7  | 0.5   |
| その他           |         |         |         |           |       |       |                     |       |       |

注) 構成比は「従業上の地位・雇用形態」が不詳の者を除いて算出している。

(つづき) 表 I - 5 男女、従業上の地位・雇用形態別有業者数及び有業者に占める割合(全国)

| 従業上の地位・雇用形態 | 男女            |               | 実数     |        |        | 有業者に占める割合 |       |       | 雇用に占める割合 |       |      |
|-------------|---------------|---------------|--------|--------|--------|-----------|-------|-------|----------|-------|------|
|             | 総数            | 男             | 女      | 総数     | 男      | 女         | 総数    | 男     | 女        |       |      |
|             | 千人            | 千人            | 千人     | %      | %      | %         | %     | %     | %        |       |      |
| 令           | 有業者数          | 67,060        | 36,706 | 30,354 | 100.0  | 100.0     | 100.0 | -     | -        | -     |      |
| 和           | 自営業主          | 5,108         | 3,713  | 1,395  | 7.6    | 10.1      | 4.6   | -     | -        | -     |      |
|             | 家族従事者         | 1,018         | 221    | 796    | 1.5    | 0.6       | 2.6   | -     | -        | -     |      |
|             | 雇業者           | 60,772        | 32,677 | 28,095 | 90.8   | 89.3      | 92.8  | -     | -        | -     |      |
|             | 会社などの役員       | 3,547         | 2,637  | 910    | 5.3    | 7.2       | 3.0   | -     | -        | -     |      |
|             | 会社などの役員を除く雇業者 | 57,225        | 30,040 | 27,185 | 85.5   | 82.1      | 89.8  | 100.0 | 100.0    | 100.0 |      |
|             | 4             | 正規の職員・従業員     | 36,115 | 23,398 | 12,717 | 54.0      | 63.9  | 42.0  | 63.1     | 77.9  | 46.8 |
|             | 年             | 非正規の職員・従業員    | 21,110 | 6,642  | 14,468 | 31.6      | 18.1  | 47.8  | 36.9     | 22.1  | 53.2 |
|             |               | パート           | 10,365 | 1,264  | 9,101  | 15.5      | 3.5   | 30.0  | 18.1     | 4.2   | 33.5 |
|             |               | アルバイト         | 4,314  | 2,147  | 2,167  | 6.4       | 5.9   | 7.2   | 7.5      | 7.1   | 8.0  |
|             |               | 労働者派遣事業所の派遣社員 | 1,517  | 564    | 953    | 2.3       | 1.5   | 3.1   | 2.7      | 1.9   | 3.5  |
|             |               | 契約社員          | 2,926  | 1,560  | 1,366  | 4.4       | 4.3   | 4.5   | 5.1      | 5.2   | 5.0  |
|             |               | 嘱託            | 1,099  | 697    | 403    | 1.6       | 1.9   | 1.3   | 1.9      | 2.3   | 1.5  |
|             |               | その他           | 890    | 411    | 479    | 1.3       | 1.1   | 1.6   | 1.6      | 1.4   | 1.8  |
| 平           | 有業者数          | 66,213        | 37,074 | 29,139 | 100.0  | 100.0     | 100.0 | -     | -        | -     |      |
| 成           | 自営業主          | 5,617         | 4,189  | 1,428  | 8.5    | 11.3      | 4.9   | -     | -        | -     |      |
|             | 家族従事者         | 1,221         | 245    | 976    | 1.8    | 0.7       | 3.4   | -     | -        | -     |      |
|             | 雇業者           | 59,208        | 32,536 | 26,672 | 89.6   | 88.0      | 91.7  | -     | -        | -     |      |
|             | 会社などの役員       | 3,369         | 2,556  | 812    | 5.1    | 6.9       | 2.8   | -     | -        | -     |      |
|             | 会社などの役員を除く雇業者 | 55,839        | 29,980 | 25,859 | 84.5   | 81.1      | 88.9  | 100.0 | 100.0    | 100.0 |      |
|             | 29            | 正規の職員・従業員     | 34,514 | 23,302 | 11,211 | 52.3      | 63.0  | 38.6  | 61.8     | 77.7  | 43.4 |
|             | 年             | 非正規の職員・従業員    | 21,326 | 6,678  | 14,648 | 32.3      | 18.1  | 50.4  | 38.2     | 22.3  | 56.6 |
|             |               | パート           | 10,324 | 1,157  | 9,167  | 15.6      | 3.1   | 31.5  | 18.5     | 3.9   | 35.4 |
|             |               | アルバイト         | 4,393  | 2,189  | 2,204  | 6.7       | 5.9   | 7.6   | 7.9      | 7.3   | 8.5  |
|             |               | 労働者派遣事業所の派遣社員 | 1,419  | 540    | 879    | 2.1       | 1.5   | 3.0   | 2.5      | 1.8   | 3.4  |
|             |               | 契約社員          | 3,032  | 1,628  | 1,404  | 4.6       | 4.4   | 4.8   | 5.4      | 5.4   | 5.4  |
|             |               | 嘱託            | 1,193  | 729    | 464    | 1.8       | 2.0   | 1.6   | 2.1      | 2.4   | 1.8  |
|             |               | その他           | 964    | 435    | 530    | 1.5       | 1.2   | 1.8   | 1.7      | 1.4   | 2.0  |
| 増           | 有業者数          | 847           | ▲368   | 1,215  | -      | -         | -     | -     | -        | -     |      |
| 減           | 自営業主          | ▲509          | ▲476   | ▲33    | ▲0.9   | ▲1.3      | ▲0.3  | -     | -        | -     |      |
|             | 家族従事者         | ▲204          | ▲24    | ▲180   | ▲0.3   | ▲0.2      | ▲0.7  | -     | -        | -     |      |
|             | 雇業者           | 1,564         | 141    | 1,423  | 1.2    | 1.1       | 1.0   | -     | -        | -     |      |
|             | 会社などの役員       | 179           | 81     | 98     | 0.2    | 0.2       | 0.2   | -     | -        | -     |      |
|             | 会社などの役員を除く雇業者 | 1,386         | 60     | 1,325  | 1.0    | 0.9       | 0.8   | -     | -        | -     |      |
|             | 正規の職員・従業員     | 1,601         | 96     | 1,505  | 1.7    | 0.8       | 3.4   | 1.3   | 0.2      | 3.4   |      |
|             | 非正規の職員・従業員    | ▲215          | ▲35    | ▲180   | ▲0.7   | ▲0.0      | ▲2.6  | ▲1.3  | ▲0.2     | ▲3.4  |      |
|             | パート           | 41            | 107    | ▲66    | ▲0.1   | 0.2       | ▲1.5  | ▲0.4  | 0.3      | ▲2.0  |      |
|             | アルバイト         | ▲80           | ▲42    | ▲38    | ▲0.2   | ▲0.2      | ▲0.4  | ▲0.3  | ▲0.2     | ▲0.6  |      |
|             | 労働者派遣事業所の派遣社員 | 98            | 25     | 73     | 0.1    | ▲0.0      | 0.1   | 0.1   | 0.1      | 0.1   |      |
|             | 契約社員          | ▲106          | ▲68    | ▲38    | ▲0.2   | ▲0.2      | ▲0.3  | ▲0.3  | ▲0.2     | ▲0.4  |      |
|             | 嘱託            | ▲94           | ▲33    | ▲61    | ▲0.2   | ▲0.2      | ▲0.3  | ▲0.2  | ▲0.1     | ▲0.3  |      |
|             | その他           | ▲74           | ▲24    | ▲50    | ▲0.1   | ▲0.2      | ▲0.2  | ▲0.2  | ▲0.1     | ▲0.3  |      |

注) 構成比は「従業上の地位・雇用形態」が不詳の者を除いて算出している。

図 I - 5 従業上の地位・雇用形態別有業者数の推移(平成14年~令和4年)

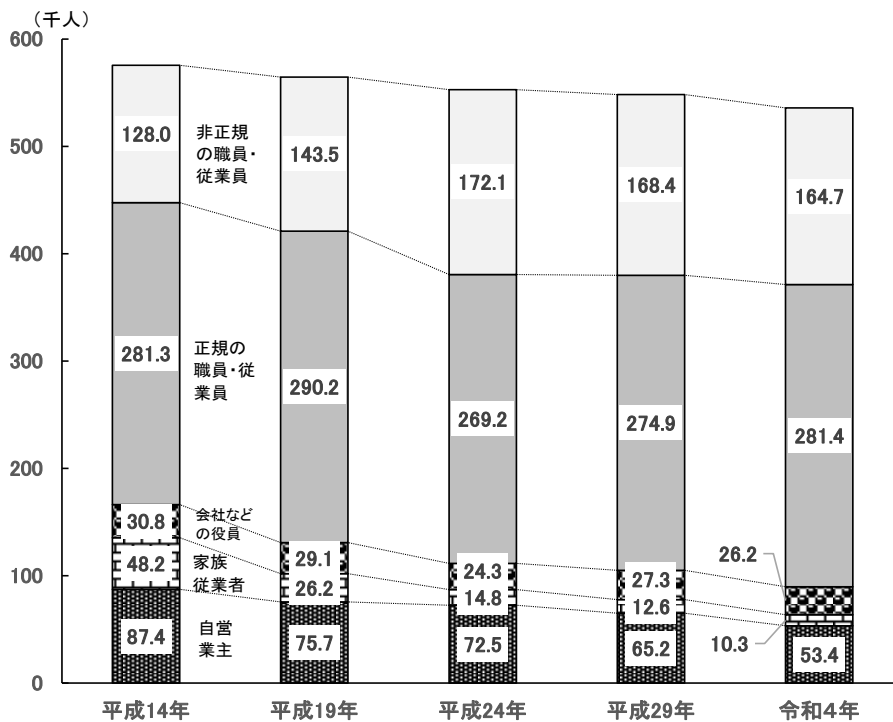

男性は10～60代、女性は20～50代で「正規の職員・従業員」の構成比が高い。

雇用者について、男女別、年齢階級別、雇用形態別の構成比をみると、男性では20～59歳の各階級で「正規の職員・従業員」が70～80%台、15～19歳で53.8%、60～69歳で43.3%と最も高くなっている。また、70歳以上では「会社などの役員」が25.8%と最も高くなっている。

女性では、20～59歳の各階級で「正規の職員・従業員」が40～60%台と最も高くなっている。また、「パート」は40歳以上の各階級において30%超となっており、60歳以上の各階級では60～69歳で48.7%、70歳以上で44.6%と最も高くなっている。（図I-6）

図I-6 男女、年齢階級、雇用形態別雇用者の構成比

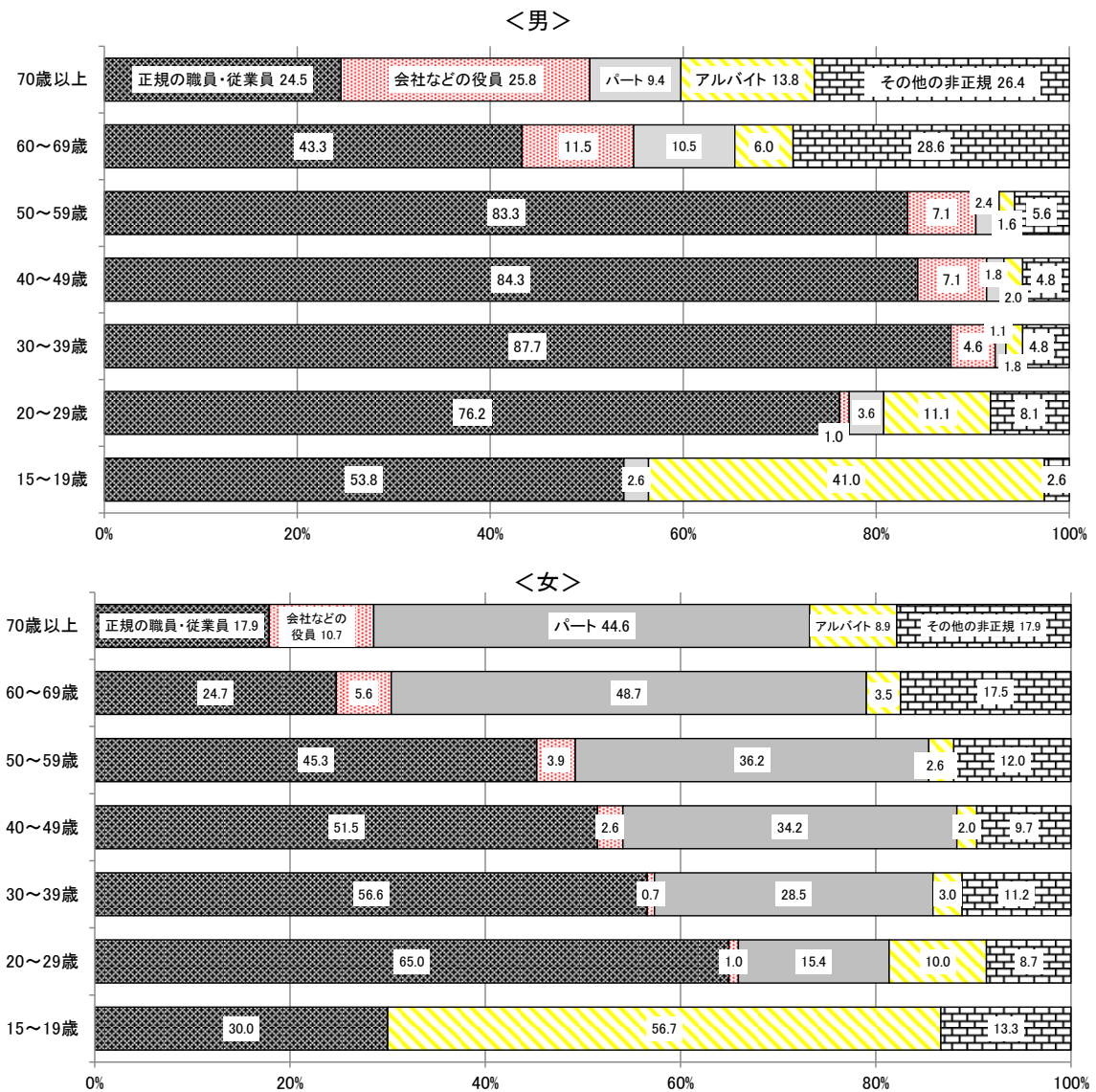

注1：その他の非正規（労働者派遣事業所の派遣社員、契約社員、嘱託、その他）  
 注2：構成比は「雇用形態」が不詳の者を除いて算出している。

## (2) 非正規の職員・従業員の状況

非正規の職員・従業員が現職の雇用形態に就いている主な理由は、「主に自分の都合のよい時間に働きたいから」が最も多い。

「非正規の職員・従業員」に就いている主な理由は、「主に自分の都合のよい時間に働きたいから」の割合が27.4%と最も高く、次いで「主に家計の補助・学費等を得たいから」が21.0%などとなっている。

男女別にみると、男性は「主にその他」が24.9%と最も高く、次いで「主に自分の都合のよい時間に働きたいから」が23.8%などとなっている。

女性は「主に自分の都合の良い時間に働きたいから」が28.9%と最も高く、次いで「主に家計の補助・学費等を得たいから」が24.2%などとなっている。(表I-6)

表I-6 男女、配偶関係別非正規の職員・従業員の雇用形態理由

| 男女・雇用形態理由            | 配偶関係    |        |         |        | 構成比   |       |       |       |
|----------------------|---------|--------|---------|--------|-------|-------|-------|-------|
|                      | 総数      | 未婚     | 配偶者有    | 死別・離別  | 総数    | 未婚    | 配偶者有  | 死別・離別 |
|                      | 人       | 人      | 人       | 人      | %     | %     | %     | %     |
| <b>総数</b>            | 164,700 | 38,500 | 101,900 | 23,900 | 100.0 | 100.0 | 100.0 | 100.0 |
| 主に自分の都合のよい時間に働きたいから  | 43,800  | 12,700 | 23,000  | 8,000  | 27.4  | 33.4  | 23.4  | 34.3  |
| 主に家計の補助・学費等を得たいから    | 33,600  | 4,200  | 25,100  | 4,300  | 21.0  | 11.1  | 25.5  | 18.5  |
| 主に家事・育児・介護等と両立しやすいから | 19,500  | 800    | 16,600  | 2,100  | 12.2  | 2.1   | 16.9  | 9.0   |
| 主に通勤時間が短いから          | 6,100   | 2,400  | 2,700   | 1,000  | 3.8   | 6.3   | 2.7   | 4.3   |
| 主に専門的な技能等を生かせるから     | 13,900  | 2,400  | 9,900   | 1,600  | 8.7   | 6.3   | 10.1  | 6.9   |
| 主に正規の職員・従業員の仕事がないから  | 15,500  | 6,300  | 6,400   | 2,900  | 9.7   | 16.6  | 6.5   | 12.4  |
| 主にその他                | 27,500  | 9,200  | 14,700  | 3,400  | 17.2  | 24.2  | 14.9  | 14.6  |
| <b>男</b>             | 46,700  | 18,400 | 24,700  | 3,400  | 100.0 | 100.0 | 100.0 | 100.0 |
| 主に自分の都合のよい時間に働きたいから  | 10,700  | 5,600  | 4,200   | 900    | 23.8  | 30.8  | 17.9  | 27.3  |
| 主に家計の補助・学費等を得たいから    | 5,700   | 2,000  | 3,700   | 100    | 12.7  | 11.0  | 15.8  | 3.0   |
| 主に家事・育児・介護等と両立しやすいから | 800     | 300    | 300     | 200    | 1.8   | 1.6   | 1.3   | 6.1   |
| 主に通勤時間が短いから          | 2,000   | 1,200  | 700     | 100    | 4.4   | 6.6   | 3.0   | 3.0   |
| 主に専門的な技能等を生かせるから     | 6,900   | 1,500  | 5,000   | 400    | 15.3  | 8.2   | 21.4  | 12.1  |
| 主に正規の職員・従業員の仕事がないから  | 7,700   | 3,300  | 3,400   | 900    | 17.1  | 18.1  | 14.5  | 27.3  |
| 主にその他                | 11,200  | 4,300  | 6,100   | 700    | 24.9  | 23.6  | 26.1  | 21.2  |
| <b>女</b>             | 118,000 | 20,100 | 77,200  | 20,500 | 100.0 | 100.0 | 100.0 | 100.0 |
| 主に自分の都合のよい時間に働きたいから  | 33,200  | 7,100  | 18,800  | 7,100  | 28.9  | 36.2  | 25.1  | 35.5  |
| 主に家計の補助・学費等を得たいから    | 27,800  | 2,200  | 21,400  | 4,200  | 24.2  | 11.2  | 28.6  | 21.0  |
| 主に家事・育児・介護等と両立しやすいから | 18,600  | 400    | 16,300  | 1,900  | 16.2  | 2.0   | 21.8  | 9.5   |
| 主に通勤時間が短いから          | 4,000   | 1,100  | 2,000   | 900    | 3.5   | 5.6   | 2.7   | 4.5   |
| 主に専門的な技能等を生かせるから     | 7,000   | 1,000  | 4,800   | 1,200  | 6.1   | 5.1   | 6.4   | 6.0   |
| 主に正規の職員・従業員の仕事がないから  | 7,900   | 2,900  | 2,900   | 2,000  | 6.9   | 14.8  | 3.9   | 10.0  |
| 主にその他                | 16,300  | 4,900  | 8,600   | 2,700  | 14.2  | 25.0  | 11.5  | 13.5  |

注) 構成比は「雇用形態理由」が不詳の者を除いて算出している。

非正規の職員・従業員のうち、配偶者を有する女性の34.5%が就業調整をしている。

「非正規の職員・従業員」のうち、就業調整をしている者の割合は23.4%となっている。  
男女別にみると、男性の非正規の職員・従業員のうち12.4%が、女性の非正規の職員・従業員のうち27.6%が就業調整をしており、このうち配偶者を有する女性の34.5%が就業調整をしている。(表I-7)

表I-7 男女、年齢階級、配偶関係別非正規の職員・従業員に占める  
就業調整をしている者の数及び割合

| 男女、配偶関係<br>就業調整の有無・年齢 | 実数      |         |        |        |         |        |
|-----------------------|---------|---------|--------|--------|---------|--------|
|                       | 総数      | うち配偶者有  | 男      | うち配偶者有 | 女       | うち配偶者有 |
| 非正規の職員・従業員の総数         | 164,700 | 101,900 | 46,700 | 24,700 | 118,000 | 77,100 |
| 15～19歳                | 3,800   | -       | 1,700  | -      | 2,100   | -      |
| 20～24歳                | 10,300  | 500     | 5,000  | 100    | 5,200   | 500    |
| 25～29歳                | 7,400   | 2,500   | 2,100  | 400    | 5,400   | 2,200  |
| 30～34歳                | 7,800   | 4,100   | 2,000  | 200    | 5,900   | 3,900  |
| 35～39歳                | 12,800  | 8,200   | 1,500  | 200    | 11,300  | 8,000  |
| 40～44歳                | 13,100  | 9,200   | 2,100  | 600    | 10,800  | 8,500  |
| 45～49歳                | 16,000  | 11,900  | 2,300  | 900    | 13,600  | 11,000 |
| 50～54歳                | 15,100  | 10,600  | 2,500  | 1,000  | 12,500  | 9,600  |
| 55～59歳                | 15,400  | 10,700  | 2,200  | 1,100  | 13,100  | 9,600  |
| 60～64歳                | 21,800  | 16,000  | 8,400  | 6,200  | 13,500  | 9,800  |
| 65～69歳                | 21,400  | 15,200  | 9,000  | 7,500  | 12,500  | 7,700  |
| 70～74歳                | 14,700  | 9,500   | 5,600  | 4,400  | 9,100   | 5,000  |
| 75歳以上                 | 5,200   | 3,300   | 2,300  | 2,000  | 2,900   | 1,300  |
| 就業調整をしている             | 38,500  | 28,900  | 5,700  | 2,100  | 32,800  | 26,800 |
| 15～19歳                | 1,200   | -       | 500    | -      | 700     | -      |
| 20～24歳                | 3,100   | 200     | 1,500  | -      | 1,600   | 200    |
| 25～29歳                | 2,200   | 1,300   | 300    | -      | 1,800   | 1,300  |
| 30～34歳                | 2,000   | 1,700   | 300    | -      | 1,800   | 1,700  |
| 35～39歳                | 4,000   | 3,400   | 300    | -      | 3,700   | 3,300  |
| 40～44歳                | 4,100   | 3,700   | 200    | 100    | 3,900   | 3,600  |
| 45～49歳                | 4,400   | 4,000   | 0      | 0      | 4,300   | 4,000  |
| 50～54歳                | 3,900   | 3,800   | 100    | 100    | 3,800   | 3,700  |
| 55～59歳                | 4,100   | 3,600   | 200    | -      | 3,900   | 3,600  |
| 60～64歳                | 3,300   | 2,800   | 300    | 200    | 3,000   | 2,500  |
| 65～69歳                | 3,200   | 2,300   | 1,100  | 800    | 2,100   | 1,500  |
| 70～74歳                | 2,500   | 1,700   | 700    | 600    | 1,700   | 1,100  |
| 75歳以上                 | 500     | 400     | 300    | 300    | 200     | 100    |
| 就業調整している者の割合          | 23.4%   | 28.4%   | 12.4%  | 8.5%   | 27.6%   | 34.5%  |

注) 就業調整している者の割合は「年齢」が不詳の者を除いて算出している。

#### 4 所得

「正規の職員・従業員」の年間所得の男女差は全国より大きい。

雇用者について、男女別、雇用形態別に年間所得階級別の構成比をみると、「正規の職員・従業員」は、男性は「300～399万円」が24.8%と最も高く、400万円未満が53.4%を占めている。一方、女性は「200～249万円」が22.2%と最も高く、250万円未満が42.5%を占めている。

「正規の職員・従業員」の年間所得を全国と比較すると、本県では男性は300万円以上が70.5%、女性は40.2%と30.3ポイント差であるのに対し、全国では男82.4%、女性は58.5%と23.9ポイント差となっており、男女差は全国より大きくなっている。(表I-8)

表I-8 男女、主な雇用形態、年間所得階級別構成比

| 主な雇用形態、所得 | 男女    |       | 宮 崎 県 |       |      |      |       |       | 全 国 |  |
|-----------|-------|-------|-------|-------|------|------|-------|-------|-----|--|
|           | 令和4年  |       | 平成29年 |       | 増減   |      | 令和4年  |       |     |  |
|           | 男     | 女     | 男     | 女     | 男    | 女    | 男     | 女     |     |  |
| 正規の職員・従業員 | %     | %     | %     | %     | ポイント | ポイント | %     | %     |     |  |
| 総 数       | 100.0 | 100.0 | 100.0 | 100.0 | —    | —    | 100.0 | 100.0 |     |  |
| 50万円未満    | 0.2   | 1.0   | 0.3   | 1.2   | ▲0.1 | ▲0.1 | 0.4   | 0.9   |     |  |
| 50～99万円   | 0.5   | 2.3   | 0.8   | 2.8   | ▲0.3 | ▲0.5 | 0.3   | 1.5   |     |  |
| 100～149   | 2.0   | 6.1   | 2.7   | 9.9   | ▲0.7 | ▲3.8 | 0.8   | 2.8   |     |  |
| 150～199   | 3.7   | 10.9  | 6.6   | 14.5  | ▲2.9 | ▲3.6 | 1.8   | 5.7   |     |  |
| 200～249   | 10.4  | 22.2  | 13.6  | 20.8  | ▲3.1 | 1.4  | 5.7   | 15.3  |     |  |
| 250～299   | 11.8  | 16.3  | 13.7  | 14.5  | ▲1.9 | 1.7  | 7.3   | 14.1  |     |  |
| 300～399   | 24.8  | 20.8  | 21.0  | 18.9  | 3.7  | 1.9  | 18.3  | 24.5  |     |  |
| 400～499   | 16.7  | 9.5   | 15.2  | 8.2   | 1.5  | 1.3  | 17.9  | 15.2  |     |  |
| 500～599   | 11.1  | 4.9   | 9.9   | 5.0   | 1.2  | ▲0.2 | 13.8  | 8.3   |     |  |
| 600～699   | 7.7   | 3.1   | 6.1   | 2.1   | 1.6  | 1.0  | 10.2  | 4.6   |     |  |
| 700～799   | 4.9   | 1.5   | 5.4   | 1.1   | ▲0.5 | 0.4  | 7.5   | 2.7   |     |  |
| 800～899   | 2.6   | 0.3   | 1.9   | 0.1   | 0.7  | 0.2  | 5.1   | 1.4   |     |  |
| 900～999   | 1.0   | 0.1   | 0.9   | 0.1   | 0.0  | ▲0.0 | 3.2   | 0.6   |     |  |
| 1000～1249 | 0.9   | 0.0   | 0.7   | 0.1   | 0.2  | ▲0.1 | 4.3   | 0.8   |     |  |
| 1250～1499 | 0.3   | —     | 0.3   | 0.2   | ▲0.0 | ▲0.2 | 1.1   | 0.2   |     |  |
| 1500万円以上  | 0.5   | —     | 0.5   | —     | ▲0.0 | —    | 1.0   | 0.2   |     |  |
| パート       | %     | %     | %     | %     | ポイント | ポイント | %     | %     |     |  |
| 総 数       | 100.0 | 100.0 | 100.0 | 100.0 | —    | —    | 100.0 | 100.0 |     |  |
| 50万円未満    | 5.3   | 6.9   | 4.1   | 7.1   | 1.2  | ▲0.3 | 5.7   | 7.0   |     |  |
| 50～99万円   | 23.4  | 31.4  | 28.8  | 40.6  | ▲5.4 | ▲9.2 | 20.8  | 34.5  |     |  |
| 100～149   | 37.2  | 41.3  | 37.0  | 39.1  | 0.2  | 2.2  | 29.1  | 32.8  |     |  |
| 150～199   | 16.0  | 11.4  | 13.7  | 9.1   | 2.3  | 2.3  | 19.3  | 11.7  |     |  |
| 200～249   | 9.6   | 6.0   | 11.0  | 2.9   | ▲1.4 | 3.1  | 13.7  | 8.4   |     |  |
| 250～299   | 5.3   | 1.0   | 4.1   | 0.3   | 1.2  | 0.8  | 4.6   | 2.2   |     |  |
| 300～399   | 0.0   | 0.3   | 1.4   | 0.3   | ▲1.4 | ▲0.0 | 2.7   | 1.2   |     |  |
| 400～499   | 2.1   | 0.1   | —     | 0.1   | 2.1  | ▲0.0 | 0.7   | 0.2   |     |  |
| 500万円以上   | —     | —     | —     | 0.1   | —    | ▲0.1 | 0.6   | 0.2   |     |  |
| アルバイト     | %     | %     | %     | %     | ポイント | ポイント | %     | %     |     |  |
| 総 数       | 100.0 | 100.0 | 100.0 | 100.0 | —    | —    | 100.0 | 100.0 |     |  |
| 50万円未満    | 27.0  | 27.7  | 25.2  | 28.9  | 1.8  | ▲1.4 | 20.6  | 26.7  |     |  |
| 50～99万円   | 26.2  | 39.3  | 30.9  | 42.1  | ▲4.7 | ▲2.8 | 37.3  | 42.8  |     |  |
| 100～149   | 24.6  | 18.8  | 21.1  | 19.3  | 3.5  | ▲0.5 | 16.9  | 14.8  |     |  |
| 150～199   | 8.2   | 8.0   | 13.0  | 4.4   | ▲4.8 | 3.6  | 9.3   | 6.4   |     |  |
| 200～249   | 8.2   | 3.6   | 7.3   | 1.8   | 0.9  | 1.8  | 7.8   | 5.0   |     |  |
| 250～299   | 0.0   | 0.9   | 0.8   | 0.9   | ▲0.8 | 0.0  | 3.2   | 1.6   |     |  |
| 300～399   | 2.5   | —     | 0.8   | 0.9   | 1.6  | ▲0.9 | 1.9   | 0.7   |     |  |
| 400～499   | —     | —     | —     | 0.9   | —    | ▲0.9 | 0.4   | 0.1   |     |  |
| 500万円以上   | —     | —     | —     | —     | —    | —    | 0.3   | 0.1   |     |  |

## 5 年間就業日数・週間就業時間

### (1) 年間就業日数

年間就業日数は250日以上の各階級で前回より低下している。

雇用者を年間就業日数別にみると、「200日未満」90,600人(雇用者に占める割合19.2%)、「200～249日」182,500人(同38.6%)、「250～299日」163,800人(同34.7%)、「300日以上」31,400人(同6.6%)となっている。

平成29年と比較すると、「200～249日」が3.4ポイント上昇、「200日未満」が2.4ポイントと上昇した一方、「250～299日」が4.5ポイント低下、「300日以上」が1.7ポイント低下している。

男女別にみると、男性は「250～299日」(男性雇用者に占める割合39.1%)、女性は「200～249日」(女性雇用者に占める割合39.6%)が最も高くなっている。(表I-9)

表I-9 男女、年間就業日数別雇用者数及び割合

| 男女     |       | 年間就業日数 | 総数      | 200日未満 | 200日以上   |          |          |         |
|--------|-------|--------|---------|--------|----------|----------|----------|---------|
|        |       |        |         |        | 総数       | 200～249日 | 250～299日 | 300日以上  |
| 実<br>数 | 令和4年  | 総数     | 472,400 | 90,600 | 377,700  | 182,500  | 163,800  | 31,400  |
|        |       | 男      | 239,500 | 33,100 | 204,400  | 90,300   | 93,600   | 20,500  |
|        |       | 女      | 232,900 | 57,400 | 173,200  | 92,200   | 70,200   | 10,800  |
|        | 平成29年 | 総数     | 470,600 | 79,100 | 389,400  | 165,600  | 184,500  | 39,300  |
|        |       | 男      | 239,100 | 28,000 | 209,900  | 78,600   | 105,700  | 25,600  |
|        |       | 女      | 231,500 | 51,100 | 179,500  | 87,000   | 78,800   | 13,700  |
| 割<br>合 | 令和4年  | 総数     | 100.0   | 19.2   |          | 38.6     | 34.7     | 6.6     |
|        |       | 男      | 100.0   | 13.8   |          | 37.7     | 39.1     | 8.6     |
|        |       | 女      | 100.0   | 24.6   |          | 39.6     | 30.1     | 4.6     |
|        | 平成29年 | 総数     | 100.0   | 16.8   |          | 35.2     | 39.2     | 8.4     |
|        |       | 男      | 100.0   | 11.7   |          | 32.9     | 44.2     | 10.7    |
|        |       | 女      | 100.0   | 22.1   |          | 37.6     | 34.0     | 5.9     |
| 増<br>減 | 実数    | 総数     | 1,800   | 11,500 | ▲ 11,700 | 16,900   | ▲ 20,700 | ▲ 7,900 |
|        |       | 男      | 400     | 5,100  | ▲ 5,500  | 11,700   | ▲ 12,100 | ▲ 5,100 |
|        |       | 女      | 1,400   | 6,300  | ▲ 6,300  | 5,200    | ▲ 8,600  | ▲ 2,900 |
|        | 構成比   | 総数     | -       | ポイント   | ポイント     | ポイント     | ポイント     | ポイント    |
|        |       | 男      | -       | 2.4    |          | 3.4      | ▲ 4.5    | ▲ 1.7   |
|        |       | 女      | -       | 2.1    |          | 4.8      | ▲ 5.1    | ▲ 2.1   |
|        |       | -      | 2.6     |        | 2.0      | ▲ 3.9    | ▲ 1.3    |         |

注) 構成比は「年間就業日数」が不詳の者を除いて算出している。

(2) 週間就業時間

週間就業時間は 43 時間以降の各階級で前回より低下している。

年間就業日数 200 日以上の雇用者を週間就業時間別にみると、「35～42 時間」が 50.1%と最も高く、次いで「35 時間未満」が 16.5%などとなっている。

男女別にみると、男性は「35～42 時間」が 48.1%と最も高く、次いで「49～59 時間」が 15.5%などとなっており、女性は「35～42 時間」が 52.5%と最も高く、次いで「35 時間未満」が 25.4%などとなっている。

平成 29 年と比較すると、「35～42 時間」の階級の割合が上昇した一方、43 時間以降の各階級の割合は低下している。(表 I-10)

表 I-10 男女、週間就業時間別雇用者数及び割合 (年間就業日数 200 日以上)

| 週間就業時間      |             |    | 総数       | 35時間未満  | 35～42<br>時間 | 43～45<br>時間 | 46～48<br>時間 | 49～59<br>時間 | 60～64<br>時間 | 65～74<br>時間 | 75時間以上  |
|-------------|-------------|----|----------|---------|-------------|-------------|-------------|-------------|-------------|-------------|---------|
| 男女          |             |    | 人        | 人       | 人           | 人           | 人           | 人           | 人           | 人           | 人       |
| 実<br>数      | 令和4年        | 総数 | 377,700  | 61,700  | 187,900     | 33,800      | 28,900      | 43,700      | 10,700      | 4,600       | 3,500   |
|             |             | 男  | 204,400  | 18,000  | 97,700      | 20,600      | 20,300      | 31,400      | 8,600       | 3,700       | 2,900   |
|             |             | 女  | 173,200  | 43,700  | 90,200      | 13,300      | 8,600       | 12,300      | 2,200       | 1,000       | 500     |
|             | 平成29年       | 総数 | 389,400  | 65,500  | 129,500     | 49,800      | 52,200      | 58,600      | 17,100      | 10,300      | 6,100   |
|             |             | 男  | 209,900  | 16,400  | 62,200      | 29,000      | 34,800      | 41,000      | 13,100      | 8,100       | 5,000   |
|             |             | 女  | 179,500  | 49,100  | 67,400      | 20,700      | 17,400      | 17,600      | 4,000       | 2,200       | 1,100   |
| 構<br>成<br>比 | 令和4年        | 総数 | 100.0    | 16.5    | 50.1        | 9.0         | 7.7         | 11.7        | 2.9         | 1.2         | 0.9     |
|             |             | 男  | 100.0    | 8.9     | 48.1        | 10.1        | 10.0        | 15.5        | 4.2         | 1.8         | 1.4     |
|             |             | 女  | 100.0    | 25.4    | 52.5        | 7.7         | 5.0         | 7.2         | 1.3         | 0.6         | 0.3     |
|             | 平成29年       | 総数 | 100.0    | 16.8    | 33.3        | 12.8        | 13.4        | 15.1        | 4.4         | 2.6         | 1.6     |
|             |             | 男  | 100.0    | 7.8     | 29.7        | 13.8        | 16.6        | 19.6        | 6.3         | 3.9         | 2.4     |
|             |             | 女  | 100.0    | 27.4    | 37.5        | 11.5        | 9.7         | 9.8         | 2.2         | 1.2         | 0.6     |
| 増<br>減      | 実<br>数      | 総数 | ▲ 11,700 | ▲ 3,800 | 58,400      | ▲ 16,000    | ▲ 23,300    | ▲ 14,900    | ▲ 6,400     | ▲ 5,700     | ▲ 2,600 |
|             |             | 男  | ▲ 5,500  | 1,600   | 35,500      | ▲ 8,400     | ▲ 14,500    | ▲ 9,600     | ▲ 4,500     | ▲ 4,400     | ▲ 2,100 |
|             |             | 女  | ▲ 6,300  | ▲ 5,400 | 22,800      | ▲ 7,400     | ▲ 8,800     | ▲ 5,300     | ▲ 1,800     | ▲ 1,200     | ▲ 600   |
|             | 構<br>成<br>比 | 総数 | —        | ▲ 0.4   | 16.9        | ▲ 3.8       | ▲ 5.7       | ▲ 3.4       | ▲ 1.5       | ▲ 1.4       | ▲ 0.5   |
|             |             | 男  | —        | 1.0     | 18.4        | ▲ 3.8       | ▲ 6.5       | ▲ 4.1       | ▲ 2.0       | ▲ 2.0       | ▲ 1.0   |
|             |             | 女  | —        | ▲ 1.9   | 15.0        | ▲ 3.8       | ▲ 4.7       | ▲ 2.6       | ▲ 0.9       | ▲ 0.7       | ▲ 0.3   |

注) 構成比は「週間就業時間」が不詳の者を除いて算出している。



## 6 テレワーク

1年間にテレワークを実施した者は47,200人で、有業者に占める割合は8.9%である。

有業者について、1年間のテレワーク実施の有無をみると、「実施した」が47,200人で、有業者に占める割合は8.9%となっている。実施した頻度をみると「20%未満」が34,100人で最も多く、次いで「80%以上」が4,900人、「20～40%未満」が3,300人などとなっている。また、テレワーク実施の場所別にみると「自宅」が41,100人で最も多く、次いでモバイルワークなどが含まれる「その他」が3,300人、「サテライトオフィス」が2,300人となっている。

男女別にみると、男性は「実施した」が30,500人（有業者に占める割合10.9%）、女性は「実施した」が16,700人（同6.6%）となっている。

テレワークを実施した者の有業者に占める割合について職業大分類別にみると、「事務従事者」が16.6%で最も高く、次いで「専門的・技術的職業従事者」が14.7%、「管理的職業従事者」が13.3%などとなっている。（表I-11）

表I-11 男女、職業大分類、テレワーク実施の有無、頻度、実施場所別有業者数及び割合

| テレワーク実施の有無・頻度・場所 |              | 総数      | 実施した   | 頻度     |          |          |          |       | 場所     |           |       | 実施していない | 有業者に占める実施した割合 |   |
|------------------|--------------|---------|--------|--------|----------|----------|----------|-------|--------|-----------|-------|---------|---------------|---|
|                  |              |         |        | 20%未満  | 20～40%未満 | 40～60%未満 | 60～80%未満 | 80%以上 | 自宅     | サテライトオフィス | その他   |         |               |   |
| 男女               | 職業           | 人       | 人      | 人      | 人        | 人        | 人        | 人     | 人      | 人         | 人     | 人       | 人             | % |
| 総数               | 総数           | 537,000 | 47,200 | 34,100 | 3,300    | 3,000    | 1,700    | 4,900 | 41,100 | 2,300     | 3,300 | 485,900 | 8.9           |   |
|                  | 管理的職業従事者     | 11,300  | 1,500  | 1,200  | 200      | -        | -        | 100   | 1,200  | 100       | 300   | 9,800   | 13.3          |   |
|                  | 専門的・技術的職業従事者 | 99,000  | 14,600 | 11,000 | 900      | 500      | 400      | 1,800 | 12,700 | 700       | 1,300 | 84,400  | 14.7          |   |
|                  | 事務従事者        | 98,800  | 16,400 | 11,500 | 1,200    | 1,300    | 500      | 2,000 | 15,600 | 300       | 500   | 82,100  | 16.6          |   |
|                  | 販売従事者        | 51,500  | 6,800  | 5,100  | 700      | 300      | 300      | 400   | 6,100  | 300       | 300   | 44,600  | 13.2          |   |
|                  | サービス職業従事者    | 67,500  | 1,100  | 700    | 100      | 200      | 100      | -     | 600    | 200       | 200   | 66,200  | 1.6           |   |
|                  | 保安職業従事者      | 11,800  | 1,400  | 1,200  | -        | 100      | -        | 100   | 1,000  | 100       | 300   | 10,400  | 11.9          |   |
|                  | 農林漁業従事者      | 44,200  | 400    | 200    | 0        | 100      | -        | -     | 300    | 100       | 0     | 43,500  | 0.9           |   |
|                  | 生産工程従事者      | 59,900  | 2,100  | 1,500  | 100      | 200      | 100      | 100   | 1,800  | 200       | 0     | 57,300  | 3.5           |   |
|                  | 輸送・機械運転従事者   | 21,400  | 300    | 100    | 0        | -        | 100      | -     | 100    | -         | -     | 21,100  | 1.4           |   |
|                  | 建設・採掘従事者     | 24,800  | 1,200  | 1,100  | -        | 100      | -        | -     | 900    | 200       | 200   | 23,500  | 4.9           |   |
|                  | 運搬・清掃・包装等従事者 | 34,500  | 600    | 300    | -        | 200      | 100      | 100   | 200    | 100       | 200   | 33,700  | 1.7           |   |
| 分類不能の職業          | 12,100       | 800     | 200    | -      | 100      | 300      | 200      | 600   | 100    | 100       | 9,200 | 8.0     |               |   |
| 男                | 総数           | 283,100 | 30,500 | 23,900 | 1,900    | 1,500    | 1,000    | 2,100 | 26,500 | 1,500     | 2,200 | 250,200 | 10.9          |   |
|                  | 管理的職業従事者     | 9,800   | 1,400  | 1,100  | 200      | -        | -        | 100   | 1,100  | 100       | 300   | 8,300   | 14.4          |   |
|                  | 専門的・技術的職業従事者 | 43,700  | 9,900  | 7,900  | 600      | 200      | 200      | 1,000 | 8,800  | 500       | 700   | 33,800  | 22.7          |   |
|                  | 事務従事者        | 34,900  | 9,100  | 7,400  | 400      | 500      | 200      | 500   | 8,700  | 100       | 300   | 25,700  | 26.1          |   |
|                  | 販売従事者        | 26,800  | 3,900  | 2,800  | 500      | 100      | 200      | 300   | 3,500  | 100       | 300   | 22,900  | 14.6          |   |
|                  | サービス職業従事者    | 18,800  | 400    | 400    | -        | 100      | -        | -     | 200    | 100       | 100   | 18,200  | 2.2           |   |
|                  | 保安職業従事者      | 10,500  | 1,100  | 900    | -        | 100      | -        | 100   | 800    | 100       | 200   | 9,500   | 10.4          |   |
|                  | 農林漁業従事者      | 30,100  | 400    | 200    | 0        | 100      | -        | -     | 300    | 100       | -     | 29,500  | 1.3           |   |
|                  | 生産工程従事者      | 38,700  | 1,900  | 1,500  | 100      | 200      | 100      | 100   | 1,600  | 200       | 0     | 36,500  | 4.9           |   |
|                  | 輸送・機械運転従事者   | 20,400  | 300    | 100    | 0        | -        | 100      | -     | 100    | -         | -     | 20,100  | 1.5           |   |
|                  | 建設・採掘従事者     | 24,000  | 1,100  | 1,000  | -        | 100      | -        | -     | 800    | 200       | 200   | 22,800  | 4.6           |   |
|                  | 運搬・清掃・包装等従事者 | 18,500  | 300    | 200    | -        | 100      | -        | -     | 100    | 100       | 100   | 18,100  | 1.6           |   |
| 分類不能の職業          | 6,800        | 600     | 200    | -      | 100      | 200      | 100      | 500   | 100    | -         | 4,900 | 10.9    |               |   |
| 女                | 総数           | 253,900 | 16,700 | 10,200 | 1,400    | 1,500    | 700      | 2,700 | 14,500 | 800       | 1,100 | 235,700 | 6.6           |   |
|                  | 管理的職業従事者     | 1,600   | 100    | 100    | -        | -        | -        | -     | 100    | 0         | -     | 1,500   | 6.3           |   |
|                  | 専門的・技術的職業従事者 | 55,300  | 4,700  | 3,100  | 300      | 300      | 200      | 800   | 3,900  | 200       | 500   | 50,600  | 8.5           |   |
|                  | 事務従事者        | 63,900  | 7,300  | 4,000  | 700      | 800      | 200      | 1,500 | 6,900  | 200       | 200   | 56,400  | 11.5          |   |
|                  | 販売従事者        | 24,700  | 2,900  | 2,200  | 200      | 200      | 100      | 200   | 2,600  | 200       | 100   | 21,700  | 11.8          |   |
|                  | サービス職業従事者    | 48,700  | 600    | 300    | 100      | 100      | 100      | -     | 400    | 100       | 100   | 48,000  | 1.2           |   |
|                  | 保安職業従事者      | 1,200   | 300    | 200    | -        | -        | -        | -     | 200    | -         | 100   | 900     | 25.0          |   |
|                  | 農林漁業従事者      | 14,100  | 0      | -      | -        | -        | -        | -     | -      | -         | 0     | 14,000  | 0.0           |   |
|                  | 生産工程従事者      | 21,100  | 200    | 100    | -        | 100      | -        | 100   | 200    | -         | -     | 20,800  | 1.0           |   |
|                  | 輸送・機械運転従事者   | 1,100   | -      | -      | -        | -        | -        | -     | -      | -         | -     | 1,100   | -             |   |
|                  | 建設・採掘従事者     | 700     | 0      | 0      | -        | -        | -        | -     | 0      | -         | -     | 700     | 0.0           |   |
|                  | 運搬・清掃・包装等従事者 | 16,100  | 300    | 100    | -        | 100      | 100      | 100   | 100    | -         | 100   | 15,600  | 1.9           |   |
| 分類不能の職業          | 5,300        | 200     | 100    | -      | -        | 100      | 100      | 100   | -      | 100       | 4,300 | 4.4     |               |   |

注) 有業者に占める実施した割合は「テレワーク実施の有無・頻度」が不詳の者を除いて算出している。

テレワークを実施した者は「25～44 歳」の割合が最も高い。

テレワークを実施した者の有業者に占める割合について年齢階級別にみると、「25～34 歳」及び「35～44 歳」が 11.5%で最も高く、次いで「45～54 歳」が 10.5%、「55～64 歳」が 7.5%などとなっている。

男女別でみると、男性は「45～54 歳」が 14.1%で最も高く、次いで「35～44 歳」が 14.0%、「25～34 歳」が 12.8%などとなっている。

女性は「25～34 歳」が 10.0%で最も高く、次いで「35～44 歳」が 8.8%、「15～24 歳」が 7.5%などとなっている。(表 I-12)

表 I-12 男女、年齢階級、テレワーク実施の有無別有業者数及び割合

| 年齢  |        | テレワーク実施の有無 |        |         | 男       |         |         | 女       |        |         |
|---|--------|------------|--------|---------|---------|---------|---------|---------|--------|---------|
|   |        | 総数         | 実施した   | 実施していない | 実施した    | 実施していない | 実施した    | 実施していない |        |         |
|   |        | 人          | 人      | 人       | 人       | 人       | 人       | 人       | 人      | 人       |
| 実<br>数                                    | 総数     | 537,000    | 47,200 | 485,900 | 283,100 | 30,500  | 250,200 | 253,900 | 16,700 | 235,700 |
|   | 15～24歳 | 35,600     | 2,400  | 32,800  | 17,900  | 1,100   | 16,700  | 17,700  | 1,300  | 16,100  |
|   | 25～34歳 | 75,000     | 8,600  | 66,100  | 40,000  | 5,100   | 34,600  | 35,000  | 3,500  | 31,500  |
|   | 35～44歳 | 105,500    | 12,100 | 93,000  | 55,400  | 7,700   | 47,300  | 50,000  | 4,400  | 45,700  |
|   | 45～54歳 | 119,900    | 12,500 | 106,500 | 62,200  | 8,700   | 52,900  | 57,700  | 3,800  | 53,600  |
|   | 55～64歳 | 104,500    | 7,800  | 96,300  | 55,000  | 5,400   | 49,300  | 49,500  | 2,300  | 47,000  |
|   | 65～74歳 | 76,400     | 2,900  | 72,500  | 41,000  | 2,100   | 38,600  | 35,400  | 800    | 34,000  |
|   | 75歳以上  | 20,200     | 900    | 18,600  | 11,600  | 300     | 10,900  | 8,600   | 500    | 7,800   |
| 有<br>業<br>者<br>に<br>占<br>め<br>る<br>割<br>合 | 総数     | 100.0      | 8.9    | 91.1    | 100.0   | 10.9    | 89.1    | 100.0   | 6.6    | 93.4    |
|   | 15～24歳 | 100.0      | 6.8    | 93.2    | 100.0   | 6.2     | 93.8    | 100.0   | 7.5    | 92.5    |
|   | 25～34歳 | 100.0      | 11.5   | 88.5    | 100.0   | 12.8    | 87.2    | 100.0   | 10.0   | 90.0    |
|   | 35～44歳 | 100.0      | 11.5   | 88.5    | 100.0   | 14.0    | 86.0    | 100.0   | 8.8    | 91.2    |
|   | 45～54歳 | 100.0      | 10.5   | 89.5    | 100.0   | 14.1    | 85.9    | 100.0   | 6.6    | 93.4    |
|   | 55～64歳 | 100.0      | 7.5    | 92.5    | 100.0   | 9.9     | 90.1    | 100.0   | 4.7    | 95.3    |
|   | 65～74歳 | 100.0      | 3.8    | 96.2    | 100.0   | 5.2     | 94.8    | 100.0   | 2.3    | 97.7    |
|   | 75歳以上  | 100.0      | 4.6    | 95.4    | 100.0   | 2.7     | 97.3    | 100.0   | 6.0    | 94.0    |

注) 有業者に占める実施した割合は「テレワーク実施の有無」が不詳の者を除いて算出している。

## 7 副業

非農林業従事者の副業者比率は3.3%で、前回より0.2ポイント低下している。

非農林業従事者（有業者のうち本業の産業が「農業、林業」及び「分類不能の産業」以外の者をいう。）の副業についてみると、副業者比率（有業者に占める副業がある者の割合）は3.3%（男性3.4%、女性3.2%）となっており、平成29年と比較すると0.2ポイント低下（男性0.1ポイント低下、女性0.2ポイント低下）している。

雇用形態別にみると、「正規の職員・従業員」の副業者比率は1.5%（男性1.7%、女性1.4%）、「非正規の職員・従業員」は4.6%（男性6.0%、女性4.2%）で、「非正規の職員・従業員」の方が高い。

平成29年と比較すると、「正規の職員・従業員」は0.2ポイント低下、「非正規の職員・従業員」は0.7ポイント低下している。（表I-13）

表 I-13 男女、雇用形態別副業がある者の数及び副業者比率

| 雇用形態<br>(農業、林業、分類不能の産業を除く。) |            | 有業者数         | 副業がある者       |              |
|-----------------------------|------------|--------------|--------------|--------------|
|                             |            |              | 実数           | 副業者比率        |
| 令和<br>4<br>年                | 総数         | 人<br>479,200 | 人<br>15,700  | %<br>3.3     |
|                             | 正規の職員・従業員  | 264,900      | 4,000        | 1.5          |
|                             | 非正規の職員・従業員 | 148,800      | 6,800        | 4.6          |
|                             | 男          | 247,500      | 8,300        | 3.4          |
|                             | 正規の職員・従業員  | 162,600      | 2,700        | 1.7          |
|                             | 非正規の職員・従業員 | 41,400       | 2,500        | 6.0          |
|                             | 女          | 231,700      | 7,500        | 3.2          |
|                             | 正規の職員・従業員  | 102,200      | 1,400        | 1.4          |
| 非正規の職員・従業員                  | 107,200    | 4,500        | 4.2          |              |
| 平成<br>29<br>年               | 総数         | 人<br>486,800 | 人<br>16,900  | %<br>3.5     |
|                             | 正規の職員・従業員  | 261,000      | 4,400        | 1.7          |
|                             | 非正規の職員・従業員 | 154,600      | 8,100        | 5.2          |
|                             | 男          | 255,300      | 8,800        | 3.4          |
|                             | 正規の職員・従業員  | 163,100      | 3,100        | 1.9          |
|                             | 非正規の職員・従業員 | 43,100       | 2,100        | 4.9          |
|                             | 女          | 231,600      | 8,000        | 3.5          |
|                             | 正規の職員・従業員  | 97,800       | 1,200        | 1.2          |
| 非正規の職員・従業員                  | 111,300    | 6,100        | 5.5          |              |
| 増<br>減                      | 総数         | 人<br>▲ 7,600 | 人<br>▲ 1,200 | ポイント<br>▲0.2 |
|                             | 正規の職員・従業員  | 3,900        | ▲ 400        | ▲0.2         |
|                             | 非正規の職員・従業員 | ▲ 5,800      | ▲ 1,300      | ▲0.7         |
|                             | 男          | ▲ 7,800      | ▲ 500        | ▲0.1         |
|                             | 正規の職員・従業員  | ▲ 500        | ▲ 400        | ▲0.2         |
|                             | 非正規の職員・従業員 | ▲ 1,700      | 400          | 1.2          |
|                             | 女          | 100          | ▲ 500        | ▲0.2         |
|                             | 正規の職員・従業員  | 4,400        | 200          | 0.1          |
| 非正規の職員・従業員                  | ▲ 4,100    | ▲ 1,600      | ▲1.3         |              |

## 8 フリーランス

本業がフリーランスの数は13,700人で、有業者に占める割合は2.6%である。

有業者のうち本業がフリーランスの数は13,700人となっており、有業者に占める割合は2.6%となっている。年齢階級別にみると、「55～64歳」が3,700人（有業者に占める割合3.5%）で最も多く、「65～74歳」が3,400人（同4.5%）、「45～54歳」が2,600人（同2.2%）などとなっている。

男女別にみると、男性は「55～64歳」が2,700人（同4.9%）で最も多く、「65～74歳」が2,400人（同5.9%）などとなっている。女性は「55～64歳」が1,100人（同2.2%）で最も多く、「45～54歳」が900人（同1.6%）、「65～74歳」が900人（同2.5%）などとなっている。（表I-14）

表I-14 年齢階級、本業・副業別フリーランスの数及び有業者に占める割合

| 年齢 | 有業者数   | 実数      |           |        |        |      | 有業者に占める割合 |           |      |        |      |     |
|----|--------|---------|-----------|--------|--------|------|-----------|-----------|------|--------|------|-----|
|    |        | フリーランス  | 本業がフリーランス | 本業のみ   | 本業及び副業 | 副業のみ | フリーランス    | 本業がフリーランス | 本業のみ | 本業及び副業 | 副業のみ |     |
|    |        | 人       | 人         | 人      | 人      | 人    | %         | %         | %    | %      | %    |     |
| 総数 | 総数     | 537,000 | 16,300    | 13,700 | 13,600 | 100  | 2,700     | 3.0       | 2.6  | 2.5    | 0.0  | 0.5 |
|    | 15～24歳 | 35,600  | 300       | 200    | 200    | -    | 100       | 0.8       | 0.6  | 0.6    | -    | 0.3 |
|    | 25～34歳 | 75,000  | 1,100     | 800    | 800    | -    | 300       | 1.5       | 1.1  | 1.1    | -    | 0.4 |
|    | 35～44歳 | 105,500 | 2,300     | 1,600  | 1,600  | -    | 800       | 2.2       | 1.5  | 1.5    | -    | 0.8 |
|    | 45～54歳 | 119,900 | 3,500     | 2,600  | 2,600  | -    | 900       | 2.9       | 2.2  | 2.2    | -    | 0.8 |
|    | 55～64歳 | 104,500 | 4,200     | 3,700  | 3,700  | 100  | 500       | 4.0       | 3.5  | 3.5    | 0.1  | 0.5 |
|    | 65～74歳 | 76,400  | 3,600     | 3,400  | 3,400  | -    | 200       | 4.7       | 4.5  | 4.5    | -    | 0.3 |
|    | 75歳以上  | 20,200  | 1,300     | 1,300  | 1,200  | 100  | -         | 6.4       | 6.4  | 5.9    | 0.5  | -   |
| 男  | 総数     | 283,100 | 10,800    | 9,400  | 9,300  | 100  | 1,400     | 3.8       | 3.3  | 3.3    | 0.0  | 0.5 |
|    | 15～24歳 | 17,900  | 300       | 200    | 200    | -    | 100       | 1.7       | 1.1  | 1.1    | -    | 0.6 |
|    | 25～34歳 | 40,000  | 800       | 500    | 600    | -    | 200       | 2.0       | 1.3  | 1.5    | -    | 0.5 |
|    | 35～44歳 | 55,400  | 1,600     | 1,300  | 1,200  | -    | 300       | 2.9       | 2.3  | 2.2    | -    | 0.5 |
|    | 45～54歳 | 62,200  | 2,100     | 1,800  | 1,700  | -    | 400       | 3.4       | 2.9  | 2.7    | -    | 0.6 |
|    | 55～64歳 | 55,000  | 2,900     | 2,700  | 2,600  | 100  | 200       | 5.3       | 4.9  | 4.7    | 0.2  | 0.4 |
|    | 65～74歳 | 41,000  | 2,600     | 2,400  | 2,500  | -    | 200       | 6.3       | 5.9  | 6.1    | -    | 0.5 |
|    | 75歳以上  | 11,600  | 500       | 500    | 500    | -    | -         | 4.3       | 4.3  | 4.3    | -    | -   |
| 女  | 総数     | 253,900 | 5,500     | 4,300  | 4,200  | 100  | 1,200     | 2.2       | 1.7  | 1.7    | 0.0  | 0.5 |
|    | 15～24歳 | 17,700  | 100       | 100    | 100    | -    | -         | 0.6       | 0.6  | 0.6    | -    | -   |
|    | 25～34歳 | 35,000  | 300       | 200    | 200    | -    | 0         | 0.9       | 0.6  | 0.6    | -    | 0.0 |
|    | 35～44歳 | 50,000  | 800       | 400    | 400    | -    | 400       | 1.6       | 0.8  | 0.8    | -    | 0.8 |
|    | 45～54歳 | 57,700  | 1,400     | 900    | 900    | -    | 500       | 2.4       | 1.6  | 1.6    | -    | 0.9 |
|    | 55～64歳 | 49,500  | 1,300     | 1,100  | 1,100  | -    | 200       | 2.6       | 2.2  | 2.2    | -    | 0.4 |
|    | 65～74歳 | 35,400  | 1,000     | 900    | 900    | -    | 0         | 2.8       | 2.5  | 2.5    | -    | 0.0 |
|    | 75歳以上  | 8,600   | 800       | 800    | 700    | 100  | -         | 9.3       | 9.3  | 8.1    | 1.2  | -   |

本業がフリーランスの数は「建設業」が最も多い。

本業がフリーランスの者について、産業大分類別にみると、「建設業」が5,400人で最も多く、次いで「教育，学習支援業」が1,500人、「学術研究，専門・技術サービス業」が1,100人などとなっている。産業大分類別に有業者に占める割合をみると、「建設業」が11.5%で最も高く、次いで「学術研究，専門・技術サービス業」が7.7%、「不動産業，物品賃貸業」が7.5%などとなっている。

男女別で産業大分類別に有業者の占める割合をみると、男性は「建設業」が14.0%で最も多く、次いで「情報通信業」が9.3%、「学術研究，専門・技術サービス業」が7.8%などとなっている。女性は「不動産業，物品賃貸業」が11.5%で最も多く、次いで「学術研究，専門・技術サービス業」が7.5%、「教育，学習支援業」が6.7%などとなっている。

(表 I - 15)

表 I - 15 男女、産業大分類別本業がフリーランスの数及び有業者に占める割合

| 産業                | 男女 | 実数     |       |       | 有業者に占める割合 |      |      |
|-------------------|----|--------|-------|-------|-----------|------|------|
|                   |    | 総数     | 男     | 女     | 総数        | 男    | 女    |
| 総数                |    | 人      | 人     | 人     | %         | %    | %    |
|                   |    | 13,700 | 9,400 | 4,300 | 2.6       | 3.3  | 1.7  |
| 鉱業，採石業，砂利採取業      |    | -      | -     | -     | -         | -    | -    |
| 建設業               |    | 5,400  | 5,400 | -     | 11.5      | 14.0 | -    |
| 製造業               |    | 800    | 400   | 400   | 1.3       | 1.0  | 1.7  |
| 電気・ガス・熱供給・水道業     |    | 0      | -     | 0     | 0.0       | -    | 0.0  |
| 情報通信業             |    | 500    | 500   | -     | 6.7       | 9.3  | -    |
| 運輸業，郵便業           |    | 600    | 400   | 200   | 2.6       | 2.1  | 5.0  |
| 卸売業，小売業           |    | 1,000  | 700   | 300   | 1.4       | 2.1  | 0.8  |
| 金融業，保険業           |    | 300    | 100   | 200   | 2.7       | 2.1  | 3.3  |
| 不動産業，物品賃貸業        |    | 500    | 200   | 300   | 7.5       | 4.9  | 11.5 |
| 学術研究，専門・技術サービス業   |    | 1,100  | 700   | 400   | 7.7       | 7.8  | 7.5  |
| 宿泊業，飲食サービス業       |    | 100    | 100   | 100   | 0.3       | 0.9  | 0.5  |
| 生活関連サービス業，娯楽業     |    | 700    | 100   | 600   | 4.1       | 1.6  | 5.6  |
| 教育，学習支援業          |    | 1,500  | 300   | 1,200 | 5.1       | 2.6  | 6.7  |
| 医療，福祉             |    | 200    | 100   | 100   | 0.2       | 0.5  | 0.1  |
| 複合サービス事業          |    | -      | -     | -     | -         | -    | -    |
| サービス業（他に分類されないもの） |    | 900    | 500   | 500   | 2.9       | 2.8  | 3.7  |

## Ⅱ 過去1年以内の就業異動の状況

### 1 転職者数及び離職者数

転職者比率は4.2%で、男性が4.0%、女性が4.3%である。

有業者のうち、1年前は別の仕事をしていた「転職者」は22,300人（転職者比率（有業者に占める転職者の割合）4.2%）で、これを男女別にみると、男性は11,300人（同4.0%）、女性は11,000人（同4.3%）となっている。

転職者比率を年齢階級別にみると、男性、女性ともに「20～24歳」（転職者比率は男性11.5%、女性12.2%）が最も高い。（表Ⅱ-1、図Ⅱ-1）

表Ⅱ-1 男女、年齢階級別転職者数及び転職者比率

| 年齢     | 有業者     |         | 転職者     |        |        | 転職者比率  |      |      |      |
|--------|---------|---------|---------|--------|--------|--------|------|------|------|
|        | 総数      | 男       | 女       | 総数     | 男      | 女      | 総数   | 男    | 女    |
| 総数     | 537,000 | 283,100 | 253,900 | 22,300 | 11,300 | 11,000 | 4.2  | 4.0  | 4.3  |
| 15～19歳 | 7,000   | 4,000   | 3,000   | 400    | 300    | 0      | 5.7  | 7.5  | 0.0  |
| 20～24歳 | 28,600  | 13,900  | 14,700  | 3,300  | 1,600  | 1,800  | 11.5 | 11.5 | 12.2 |
| 25～29歳 | 35,100  | 18,100  | 17,000  | 3,300  | 2,000  | 1,300  | 9.4  | 11.0 | 7.6  |
| 30～34歳 | 39,900  | 21,800  | 18,000  | 2,000  | 1,200  | 800    | 5.0  | 5.5  | 4.4  |
| 35～39歳 | 49,700  | 25,900  | 23,800  | 2,000  | 700    | 1,300  | 4.0  | 2.7  | 5.5  |
| 40～44歳 | 55,800  | 29,500  | 26,300  | 2,100  | 1,100  | 1,000  | 3.8  | 3.7  | 3.8  |
| 45～49歳 | 63,300  | 33,300  | 30,000  | 2,000  | 700    | 1,300  | 3.2  | 2.1  | 4.3  |
| 50～54歳 | 56,600  | 28,900  | 27,700  | 1,500  | 700    | 800    | 2.7  | 2.4  | 2.9  |
| 55～59歳 | 53,800  | 27,200  | 26,500  | 1,800  | 600    | 1,200  | 3.3  | 2.2  | 4.5  |
| 60～64歳 | 50,700  | 27,700  | 23,000  | 2,100  | 1,400  | 700    | 4.1  | 5.1  | 3.0  |
| 65～69歳 | 43,200  | 22,700  | 20,600  | 1,500  | 900    | 600    | 3.5  | 4.0  | 2.9  |
| 70～74歳 | 33,200  | 18,400  | 14,800  | 300    | 200    | 100    | 0.9  | 1.1  | 0.7  |
| 75～79歳 | 12,700  | 7,400   | 5,300   | 100    | -      | 100    | 0.8  | -    | 1.9  |
| 80～84歳 | 5,000   | 2,700   | 2,300   | -      | -      | -      | -    | -    | -    |
| 85歳以上  | 2,400   | 1,400   | 1,000   | -      | -      | -      | -    | -    | -    |

図Ⅱ-1 男女、年齢階級別転職者比率

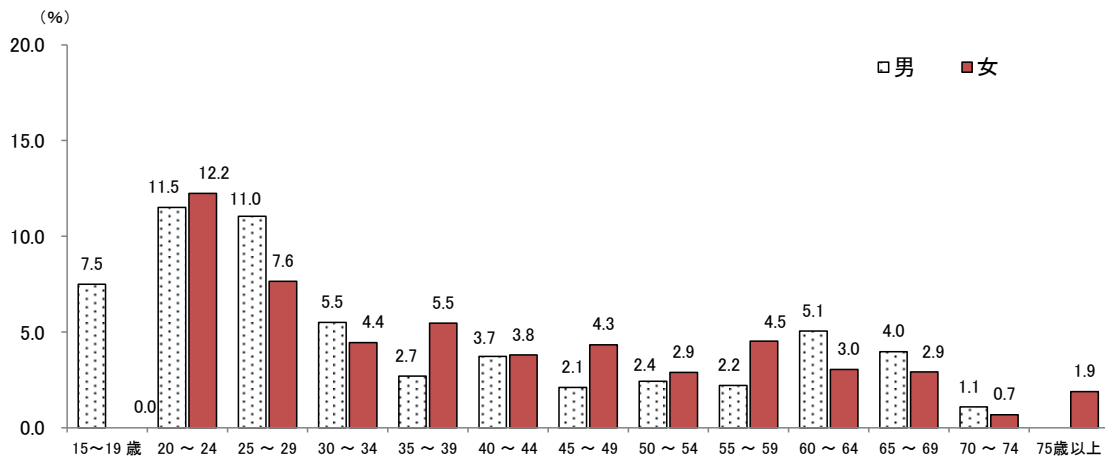

離職者比率は4.2%で、男性が3.4%、女性が5.1%である。

有業者のうち、過去1年以内に離職した「離職者」は22,500人（離職者比率（有業者に占める離職者の割合）4.2%）で、これを男女別にみると、男性は9,600人（同3.4%）、女性は12,900人（同5.1%）となっている。

離職者比率を年齢階級別にみると、男性は15～19歳が15.0%、女性は80～84歳が17.4%と最も高くなっている。（表Ⅱ-2、図Ⅱ-2）

表Ⅱ-2 男女、年齢階級別離職者数及び離職者比率

| 年齢     | 男女 | 有業者     |         |         | 離職者    |       |        | 離職者比率 |      |      |
|--------|----|---------|---------|---------|--------|-------|--------|-------|------|------|
|        |    | 総数      | 男       | 女       | 総数     | 男     | 女      | 総数    | 男    | 女    |
|        |    | 人       | 人       | 人       | 人      | 人     | 人      | %     | %    | %    |
| 総数     |    | 537,000 | 283,100 | 253,900 | 22,500 | 9,600 | 12,900 | 4.2   | 3.4  | 5.1  |
| 15～19歳 |    | 7,000   | 4,000   | 3,000   | 1,000  | 600   | 400    | 14.3  | 15.0 | 13.3 |
| 20～24  |    | 28,600  | 13,900  | 14,700  | 1,200  | 600   | 600    | 4.2   | 4.3  | 4.1  |
| 25～29  |    | 35,100  | 18,100  | 17,000  | 2,400  | 1,000 | 1,500  | 6.8   | 5.5  | 8.8  |
| 30～34  |    | 39,900  | 21,800  | 18,000  | 1,400  | 100   | 1,200  | 3.5   | 0.5  | 6.7  |
| 35～39  |    | 49,700  | 25,900  | 23,800  | 1,100  | 300   | 900    | 2.2   | 1.2  | 3.8  |
| 40～44  |    | 55,800  | 29,500  | 26,300  | 1,500  | 500   | 1,000  | 2.7   | 1.7  | 3.8  |
| 45～49  |    | 63,300  | 33,300  | 30,000  | 1,400  | 300   | 1,100  | 2.2   | 0.9  | 3.7  |
| 50～54  |    | 56,600  | 28,900  | 27,700  | 1,400  | 500   | 900    | 2.5   | 1.7  | 3.2  |
| 55～59  |    | 53,800  | 27,200  | 26,500  | 1,100  | 500   | 700    | 2.0   | 1.8  | 2.6  |
| 60～64  |    | 50,700  | 27,700  | 23,000  | 2,300  | 1,200 | 1,100  | 4.5   | 4.3  | 4.8  |
| 65～69  |    | 43,200  | 22,700  | 20,600  | 3,900  | 1,800 | 2,100  | 9.0   | 7.9  | 10.2 |
| 70～74  |    | 33,200  | 18,400  | 14,800  | 2,300  | 1,200 | 1,100  | 6.9   | 6.5  | 7.4  |
| 75～79  |    | 12,700  | 7,400   | 5,300   | 600    | 500   | 100    | 4.7   | 6.8  | 1.9  |
| 80～84  |    | 5,000   | 2,700   | 2,300   | 600    | 200   | 400    | 12.0  | 7.4  | 17.4 |
| 85歳以上  |    | 2,400   | 1,400   | 1,000   | 200    | 200   | -      | 8.3   | 14.3 | -    |

図Ⅱ-2 男女、年齢階級別離職者比率

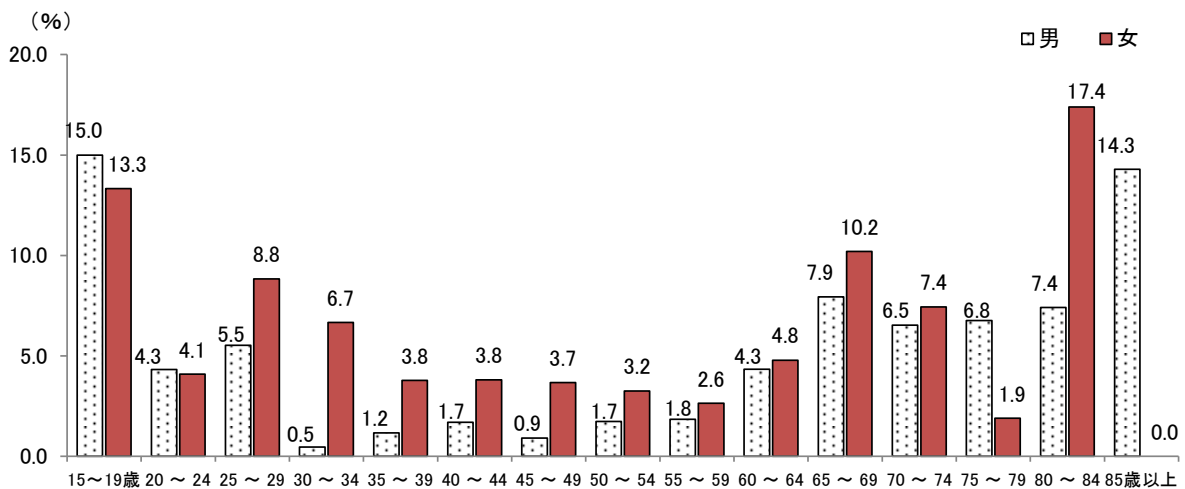

## 2 転職者及び離職者の状況

年間約 45,000 人が転職・離職している。

過去1年以内に何らかの理由で仕事を辞めたことのある者（転職者と離職者の合計。以下「前職を辞めた者」という。）は 44,800 人で、これを男女別にみると、男性は 20,900 人、女性は 23,900 人となっている。

前職を辞めた者の再就職率（前職を辞めた者全体に占める転職者の割合）は 49.8%（男性 54.1%、女性 46.0%）で、平成 29 年と比較して 0.2 ポイント低下（男性 0.4 ポイント上昇、女性 1.1 ポイント低下）している。

また、男女別、年齢階級別に再就職率をみると、男性は「30～34 歳」（92.3%）、女性は「20～24 歳」（75.0%）が最も高くなっている。（表Ⅱ－3）

表Ⅱ－3 男女、年齢階級別転職者数、離職者数及び再就職率

| 年齢     | 令和4年    |        |        |      | 平成29年   |        |        |       | 増 減     |        |        |       |
|--------|---------|--------|--------|------|---------|--------|--------|-------|---------|--------|--------|-------|
|        | 前職を辞めた者 | 転職者    | 離職者    | 再就職率 | 前職を辞めた者 | 転職者    | 離職者    | 再就職率  | 前職を辞めた者 | 転職者    | 離職者    | 再就職率  |
| 総 数    | 44,800  | 22,300 | 22,500 | 49.8 | 51,900  | 25,900 | 26,000 | 49.9  | ▲7,100  | ▲3,600 | ▲3,500 | ▲0.2  |
| 15～19歳 | 1,400   | 400    | 1,000  | 28.6 | 2,800   | 1,000  | 1,800  | 35.7  | ▲1,400  | ▲600   | ▲800   | ▲7.1  |
| 20～24  | 4,500   | 3,300  | 1,200  | 73.3 | 3,500   | 2,200  | 1,300  | 62.9  | 1,000   | 1,100  | ▲100   | 10.5  |
| 25～29  | 5,700   | 3,300  | 2,400  | 57.9 | 5,900   | 3,700  | 2,200  | 62.7  | ▲200    | ▲400   | 200    | ▲4.8  |
| 30～34  | 3,400   | 2,000  | 1,400  | 58.8 | 5,100   | 2,600  | 2,500  | 51.0  | ▲1,700  | ▲600   | ▲1,100 | 7.8   |
| 35～39  | 3,100   | 2,000  | 1,100  | 64.5 | 4,900   | 3,300  | 1,600  | 67.3  | ▲1,800  | ▲1,300 | ▲500   | ▲2.8  |
| 40～44  | 3,600   | 2,100  | 1,500  | 58.3 | 3,700   | 2,500  | 1,200  | 67.6  | ▲100    | ▲400   | 300    | ▲9.2  |
| 45～49  | 3,400   | 2,000  | 1,400  | 58.8 | 3,200   | 2,000  | 1,200  | 62.5  | 200     | 0      | 200    | ▲3.7  |
| 50～54  | 2,900   | 1,500  | 1,400  | 51.7 | 4,000   | 2,700  | 1,300  | 67.5  | ▲1,100  | ▲1,200 | 100    | ▲15.8 |
| 55～59  | 2,900   | 1,800  | 1,100  | 62.1 | 4,400   | 2,300  | 2,100  | 52.3  | ▲1,500  | ▲500   | ▲1,000 | 9.8   |
| 60～64  | 4,400   | 2,100  | 2,300  | 47.7 | 6,300   | 2,700  | 3,600  | 42.9  | ▲1,900  | ▲600   | ▲1,300 | 5.0   |
| 65～69  | 5,400   | 1,500  | 3,900  | 27.8 | 4,900   | 900    | 4,000  | 18.4  | 500     | 600    | ▲100   | 9.4   |
| 70～74  | 2,600   | 300    | 2,300  | 11.5 | 1,800   | 100    | 1,700  | 5.6   | 800     | 200    | 600    | 6.0   |
| 75～79  | 700     | 100    | 600    | 14.3 | 1,000   | 0      | 1,000  | 0.0   | ▲300    | 100    | ▲400   | 14.3  |
| 80～84  | 600     | -      | 600    | -    | 200     | -      | 200    | -     | 400     | -      | 400    | -     |
| 85歳以上  | 200     | -      | 200    | -    | 300     | -      | 300    | -     | ▲100    | -      | ▲100   | -     |
| 男      | 20,900  | 11,300 | 9,600  | 54.1 | 22,000  | 11,800 | 10,200 | 53.6  | ▲1,100  | ▲500   | ▲600   | 0.4   |
| 15～19歳 | 900     | 300    | 600    | 33.3 | 700     | 700    | -      | 100.0 | 200     | ▲400   | 600    | ▲66.7 |
| 20～24  | 2,200   | 1,600  | 600    | 72.7 | 1,600   | 1,100  | 500    | 68.8  | 600     | 500    | 100    | 4.1   |
| 25～29  | 3,000   | 2,000  | 1,000  | 66.7 | 2,000   | 1,400  | 600    | 70.0  | 1,000   | 600    | 400    | ▲3.3  |
| 30～34  | 1,300   | 1,200  | 100    | 92.3 | 1,700   | 900    | 800    | 52.9  | ▲400    | 300    | ▲700   | 39.4  |
| 35～39  | 1,000   | 700    | 300    | 70.0 | 2,000   | 1,300  | 700    | 65.0  | ▲1,000  | ▲600   | ▲400   | 5.0   |
| 40～44  | 1,600   | 1,100  | 500    | 68.8 | 1,300   | 800    | 500    | 61.5  | 300     | 300    | 0      | 7.2   |
| 45～49  | 1,000   | 700    | 300    | 70.0 | 900     | 600    | 300    | 66.7  | 100     | 100    | 0      | 3.4   |
| 50～54  | 1,200   | 700    | 500    | 58.3 | 1,200   | 900    | 300    | 75.0  | 0       | ▲200   | 200    | ▲16.7 |
| 55～59  | 1,100   | 600    | 500    | 54.5 | 1,800   | 1,200  | 600    | 66.7  | ▲700    | ▲600   | ▲100   | ▲12.1 |
| 60～64  | 2,600   | 1,400  | 1,200  | 53.8 | 3,700   | 2,100  | 1,600  | 56.8  | ▲1,100  | ▲700   | ▲400   | ▲2.9  |
| 65～69  | 2,700   | 900    | 1,800  | 33.3 | 3,200   | 700    | 2,500  | 21.9  | ▲500    | 200    | ▲700   | 11.5  |
| 70～74  | 1,400   | 200    | 1,200  | 14.3 | 900     | 100    | 800    | 11.1  | 500     | 100    | 400    | 3.2   |
| 75～79  | 500     | -      | 500    | -    | 500     | -      | 500    | -     | 0       | -      | 0      | -     |
| 80～84  | 200     | -      | 200    | -    | 200     | -      | 200    | -     | 0       | -      | 0      | -     |
| 85歳以上  | 200     | -      | 200    | -    | 200     | -      | 200    | -     | 0       | -      | 0      | -     |
| 女      | 23,900  | 11,000 | 12,900 | 46.0 | 29,900  | 14,100 | 15,800 | 47.2  | ▲6,000  | ▲3,100 | ▲2,900 | ▲1.1  |
| 15～19歳 | 400     | 0      | 400    | 0.0  | 2,100   | 300    | 1,800  | 14.3  | ▲1,700  | ▲300   | ▲1,400 | ▲14.3 |
| 20～24  | 2,400   | 1,800  | 600    | 75.0 | 1,900   | 1,100  | 800    | 57.9  | 500     | 700    | ▲200   | 17.1  |
| 25～29  | 2,800   | 1,300  | 1,500  | 46.4 | 3,800   | 2,200  | 1,600  | 57.9  | ▲1,000  | ▲900   | ▲100   | ▲11.5 |
| 30～34  | 2,000   | 800    | 1,200  | 40.0 | 3,300   | 1,600  | 1,700  | 48.5  | ▲1,300  | ▲800   | ▲500   | ▲8.5  |
| 35～39  | 2,200   | 1,300  | 900    | 59.1 | 2,900   | 2,000  | 900    | 69.0  | ▲700    | ▲700   | 0      | ▲9.9  |
| 40～44  | 2,000   | 1,000  | 1,000  | 50.0 | 2,400   | 1,700  | 700    | 70.8  | ▲400    | ▲700   | 300    | ▲20.8 |
| 45～49  | 2,400   | 1,300  | 1,100  | 54.2 | 2,200   | 1,300  | 900    | 59.1  | 200     | 0      | 200    | ▲4.9  |
| 50～54  | 1,700   | 800    | 900    | 47.1 | 2,700   | 1,800  | 900    | 66.7  | ▲1,000  | ▲1,000 | 0      | ▲19.6 |
| 55～59  | 1,900   | 1,200  | 700    | 63.2 | 2,600   | 1,100  | 1,500  | 42.3  | ▲700    | 100    | ▲800   | 20.9  |
| 60～64  | 1,800   | 700    | 1,100  | 38.9 | 2,600   | 600    | 2,000  | 23.1  | ▲800    | 100    | ▲900   | 15.9  |
| 65～69  | 2,700   | 600    | 2,100  | 22.2 | 1,700   | 200    | 1,500  | 11.8  | 1,000   | 400    | 600    | 10.5  |
| 70～74  | 1,200   | 100    | 1,100  | 8.3  | 900     | -      | 900    | -     | 300     | 100    | 200    | 8.3   |
| 75～79  | 200     | 100    | 100    | 50.0 | 500     | 0      | 500    | 0.0   | ▲300    | 100    | ▲400   | 50.0  |
| 80～84  | 400     | -      | 400    | -    | 0       | -      | -      | -     | 400     | -      | 400    | -     |
| 85歳以上  | -       | -      | -      | -    | 100     | -      | 100    | -     | ▲100    | -      | ▲100   | -     |



過去1年以内に前職を辞めた理由は男性、女性ともに「病気・高齢のため」が最も多い。

前職を辞めた者について男女別、前職を辞めた理由別（「その他」を除く。以下同じ。）の割合をみると、男性は「病気・高齢のため」が15.2%と最も高く、次いで「定年のため」が11.4%、女性は「病気・高齢のため」が11.7%と最も高く、次いで「労働条件が悪かったため」が10.0%などとなっている。

平成29年と比較すると、男性は「病気・高齢のため」、「労働条件が悪かったため」などが上昇し、「一時的についた仕事だから」、「定年のため」などが低下した。女性は「結婚のため」、「病気・高齢のため」などが上昇し、「労働条件が悪かったため」、「一時的についた仕事だから」などが低下している。（図Ⅱ-3）

図Ⅱ-3 男女、前職を辞めた理由別の割合

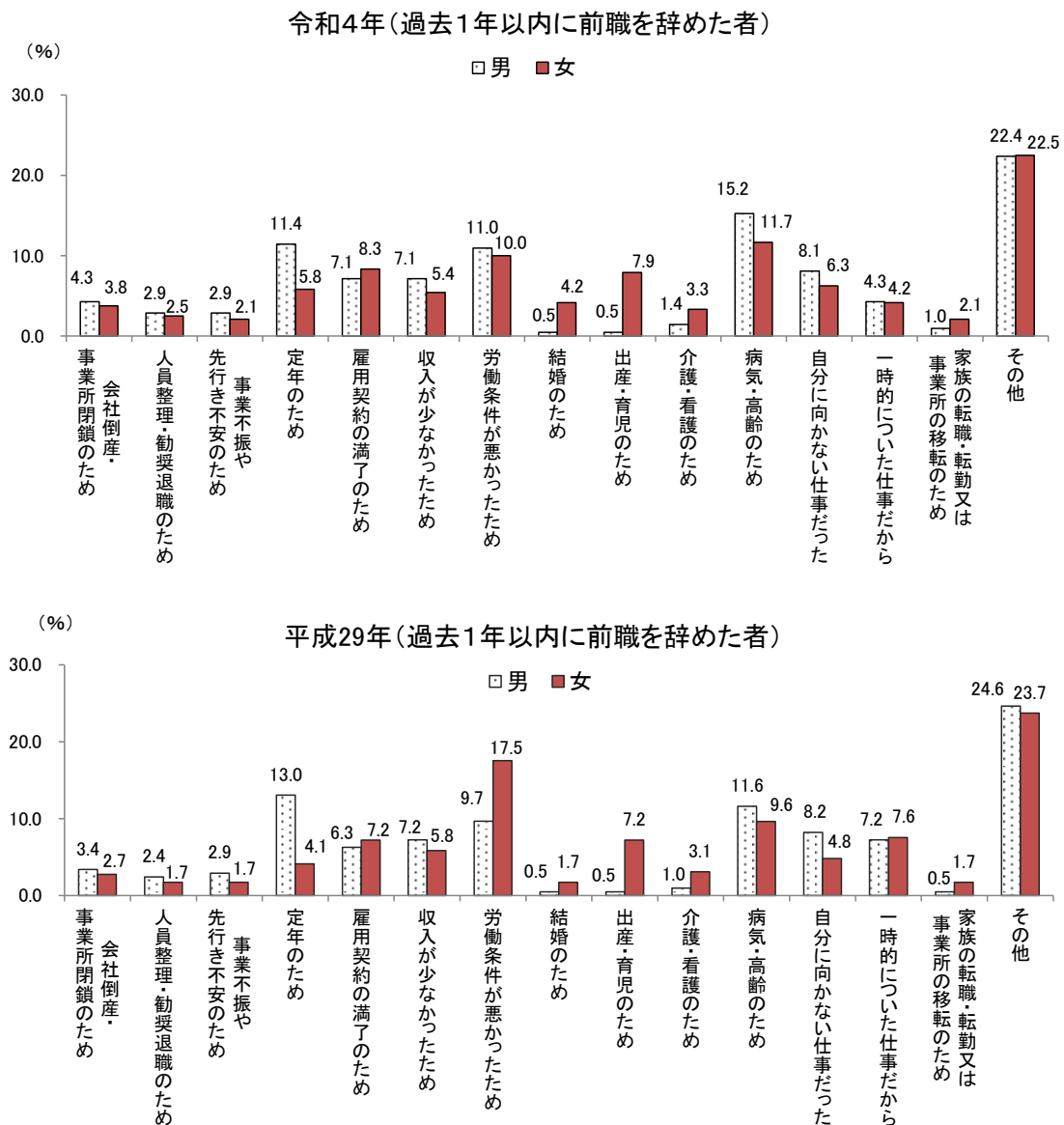

### Ⅲ 就業希望の状況

#### 1 有業者の就業希望

##### (1) 就業希望意識

転職希望率は若年層で高い。

有業者の就業希望意識の状況を見ると、今の仕事を続けたい「継続就業希望者」は421,700人（継続就業希望率78.5%）、今の仕事の他に別の仕事もしたい「追加就業希望者」は36,500人（追加就業希望率6.8%）、他の仕事に変わりたい「転職希望者」は45,900人（転職希望率8.5%）、仕事を辞めたい「就業休止希望者」は28,900人（就業休止希望率5.4%）となっている。

年齢階級別にみると、転職希望率は若年層で高い傾向にあり、男性は「15～19歳」（15.0%）、女性は「25～29歳」（16.5%）が最も高くなっている。追加就業希望率も同様に若年層で高い傾向にあり、男性は「25～29歳」（16.0%）、女性は「15～19歳」（20.0%）が最も高くなっている。

また、継続就業希望率は転職希望率や追加就業希望率とは逆の傾向を示しており、男性は40～74歳の各階級で、女性は50～64歳の各階級で80%を超えている。

（図Ⅲ－Ⅰ、表Ⅲ－Ⅰ）

図Ⅲ－Ⅰ 男女、年齢階級別転職希望率

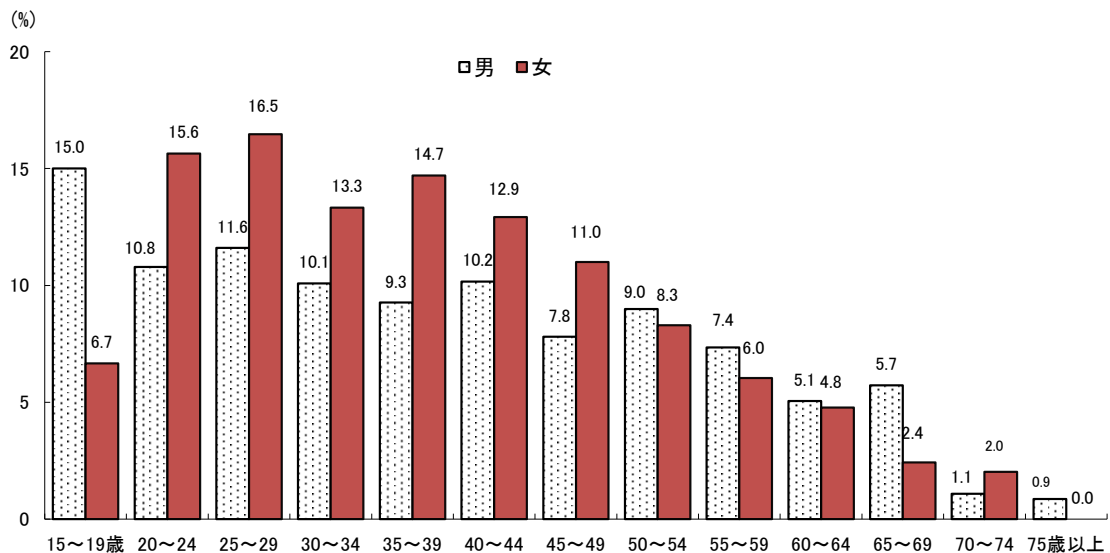

表Ⅲ－１ 男女、年齢階級、就業希望意識別有業者数及び有業者に占める割合

| 就業希望意識<br>年齢 | 実数      |             |             |           |             | 有業者に占める割合   |             |           |             |
|--------------|---------|-------------|-------------|-----------|-------------|-------------|-------------|-----------|-------------|
|              | 総数      | 継続就業<br>希望者 | 追加就業<br>希望者 | 転職<br>希望者 | 就業休止<br>希望者 | 継続就業<br>希望率 | 追加就業<br>希望率 | 転職<br>希望率 | 就業休止<br>希望率 |
| 総数           | 537,000 | 421,700     | 36,500      | 45,900    | 28,900      | 78.5        | 6.8         | 8.5       | 5.4         |
| 15～19歳       | 7,000   | 5,200       | 800         | 800       | 200         | 74.3        | 11.4        | 11.4      | 2.9         |
| 20～24        | 28,600  | 19,500      | 4,200       | 3,800     | 1,100       | 68.2        | 14.7        | 13.3      | 3.8         |
| 25～29        | 35,100  | 23,600      | 5,500       | 4,900     | 1,000       | 67.2        | 15.7        | 14.0      | 2.8         |
| 30～34        | 39,900  | 31,300      | 2,700       | 4,600     | 1,100       | 78.4        | 6.8         | 11.5      | 2.8         |
| 35～39        | 49,700  | 37,000      | 4,900       | 5,900     | 1,600       | 74.4        | 9.9         | 11.9      | 3.2         |
| 40～44        | 55,800  | 43,600      | 4,500       | 6,400     | 1,100       | 78.1        | 8.1         | 11.5      | 2.0         |
| 45～49        | 63,300  | 50,800      | 4,500       | 5,900     | 1,500       | 80.3        | 7.1         | 9.3       | 2.4         |
| 50～54        | 56,600  | 46,400      | 2,900       | 4,900     | 2,000       | 82.0        | 5.1         | 8.7       | 3.5         |
| 55～59        | 53,800  | 44,400      | 3,100       | 3,600     | 2,300       | 82.5        | 5.8         | 6.7       | 4.3         |
| 60～64        | 50,700  | 42,300      | 2,400       | 2,500     | 3,300       | 83.4        | 4.7         | 4.9       | 6.5         |
| 65～69        | 43,200  | 34,800      | 700         | 1,800     | 5,400       | 80.6        | 1.6         | 4.2       | 12.5        |
| 70～74        | 33,200  | 27,100      | 200         | 600       | 4,800       | 81.6        | 0.6         | 1.8       | 14.5        |
| 75歳以上        | 20,200  | 15,800      | -           | 100       | 3,700       | 78.2        | -           | 0.5       | 18.3        |
| 男            | 283,100 | 224,900     | 19,700      | 22,100    | 13,700      | 79.4        | 7.0         | 7.8       | 4.8         |
| 15～19歳       | 4,000   | 2,900       | 200         | 600       | 100         | 72.5        | 5.0         | 15.0      | 2.5         |
| 20～24        | 13,900  | 9,800       | 2,000       | 1,500     | 600         | 70.5        | 14.4        | 10.8      | 4.3         |
| 25～29        | 18,100  | 12,600      | 2,900       | 2,100     | 300         | 69.6        | 16.0        | 11.6      | 1.7         |
| 30～34        | 21,800  | 17,300      | 1,400       | 2,200     | 700         | 79.4        | 6.4         | 10.1      | 3.2         |
| 35～39        | 25,900  | 19,100      | 3,300       | 2,400     | 800         | 73.7        | 12.7        | 9.3       | 3.1         |
| 40～44        | 29,500  | 23,900      | 2,100       | 3,000     | 400         | 81.0        | 7.1         | 10.2      | 1.4         |
| 45～49        | 33,300  | 27,600      | 2,300       | 2,600     | 500         | 82.9        | 6.9         | 7.8       | 1.5         |
| 50～54        | 28,900  | 23,500      | 1,700       | 2,600     | 900         | 81.3        | 5.9         | 9.0       | 3.1         |
| 55～59        | 27,200  | 22,300      | 1,300       | 2,000     | 1,400       | 82.0        | 4.8         | 7.4       | 5.1         |
| 60～64        | 27,700  | 23,100      | 1,600       | 1,400     | 1,500       | 83.4        | 5.8         | 5.1       | 5.4         |
| 65～69        | 22,700  | 18,500      | 500         | 1,300     | 2,100       | 81.5        | 2.2         | 5.7       | 9.3         |
| 70～74        | 18,400  | 15,300      | 100         | 200       | 2,500       | 83.2        | 0.5         | 1.1       | 13.6        |
| 75歳以上        | 11,600  | 9,100       | -           | 100       | 1,900       | 78.4        | -           | 0.9       | 16.4        |
| 女            | 253,900 | 196,800     | 16,800      | 23,800    | 15,200      | 77.5        | 6.6         | 9.4       | 6.0         |
| 15～19歳       | 3,000   | 2,200       | 600         | 200       | 100         | 73.3        | 20.0        | 6.7       | 3.3         |
| 20～24        | 14,700  | 9,700       | 2,200       | 2,300     | 400         | 66.0        | 15.0        | 15.6      | 2.7         |
| 25～29        | 17,000  | 10,900      | 2,600       | 2,800     | 700         | 64.1        | 15.3        | 16.5      | 4.1         |
| 30～34        | 18,000  | 14,000      | 1,200       | 2,400     | 400         | 77.8        | 6.7         | 13.3      | 2.2         |
| 35～39        | 23,800  | 17,900      | 1,600       | 3,500     | 800         | 75.2        | 6.7         | 14.7      | 3.4         |
| 40～44        | 26,300  | 19,700      | 2,400       | 3,400     | 800         | 74.9        | 9.1         | 12.9      | 3.0         |
| 45～49        | 30,000  | 23,300      | 2,200       | 3,300     | 1,000       | 77.7        | 7.3         | 11.0      | 3.3         |
| 50～54        | 27,700  | 23,000      | 1,200       | 2,300     | 1,100       | 83.0        | 4.3         | 8.3       | 4.0         |
| 55～59        | 26,500  | 22,000      | 1,800       | 1,600     | 900         | 83.0        | 6.8         | 6.0       | 3.4         |
| 60～64        | 23,000  | 19,200      | 800         | 1,100     | 1,800       | 83.5        | 3.5         | 4.8       | 7.8         |
| 65～69        | 20,600  | 16,300      | 200         | 500       | 3,200       | 79.1        | 1.0         | 2.4       | 15.5        |
| 70～74        | 14,800  | 11,800      | 100         | 300       | 2,300       | 79.7        | 0.7         | 2.0       | 15.5        |
| 75歳以上        | 8,600   | 6,700       | -           | -         | 1,700       | 77.9        | -           | -         | 19.8        |

図Ⅲ－２ 雇用形態別追加就業希望率の推移（平成19年～令和4年）

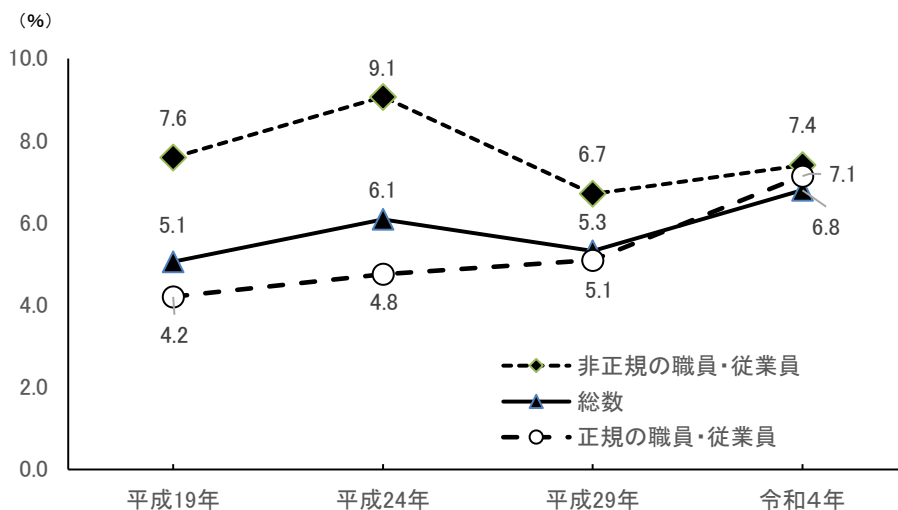

## (2) 転職希望理由

転職希望理由は、男性、女性ともに「時間的・肉体的に負担が大きい」が最も多い。

男女別、転職希望理由別に転職希望者数をみると、男性、女性ともに「時間的・肉体的に負担が大きい」（男性 6,600 人、女性 7,600 人）が最も多く、次いで「収入が少ない」（男性 5,700 人、女性 5,600 人）などとなっている。

また、年齢階級別に転職希望理由をみると、25～44 歳及び 55 歳以上の各階級で「時間的・肉体的に負担が大きい」が最も多くなっている。（表Ⅲ－2）

転職希望理由別の転職希望者数の構成比を平成 29 年と比較すると、「時間的・肉体的に負担が大きい」が 5.2 ポイント上昇、「余暇を増やしたい」が 1.3 ポイント上昇などとなっている。一方、「収入が少ない」が 6.0 ポイント低下、「定年又は雇用契約の満了に備えて」が 1.6 ポイント低下などとなっている。（図Ⅲ－3）

表Ⅲ－2 男女、年齢階級、転職希望理由別転職希望者数

| 転職希望理由 |        | 総数     | 一時的についた仕事だから | 収入が少ない | 事業不振や先行き不安 | 定年又は雇用契約の満了に備えて | 時間的・肉体的に負担が大きい | 知識や技能を生かしたい | 余暇を増やしたい | 家事の都合 | その他   |
|--------|--------|--------|--------------|--------|------------|-----------------|----------------|-------------|----------|-------|-------|
| 男女、年齢  |        | 人      | 人            | 人      | 人          | 人               | 人              | 人           | 人        | 人     | 人     |
| 総数     | 総数     | 45,900 | 3,600        | 11,300 | 3,600      | 1,200           | 14,200         | 2,500       | 1,800    | 1,000 | 6,700 |
|        | 15～24歳 | 4,600  | 1,200        | 1,100  | 100        | -               | 1,000          | 200         | 100      | 300   | 700   |
|        | 25～34  | 9,500  | 600          | 2,400  | 500        | 100             | 3,300          | 600         | 500      | 500   | 1,100 |
|        | 35～44  | 12,300 | 600          | 3,300  | 1,500      | 100             | 4,000          | 600         | 600      | 100   | 1,500 |
|        | 45～54  | 10,800 | 600          | 3,200  | 600        | 200             | 3,000          | 700         | 300      | 0     | 2,200 |
|        | 55～64  | 6,100  | 400          | 900    | 900        | 700             | 1,600          | 400         | 100      | 100   | 900   |
|        | 65歳以上  | 2,500  | 100          | 300    | 100        | 200             | 1,200          | -           | 300      | 0     | 300   |
| 男      | 総数     | 22,100 | 1,600        | 5,700  | 1,900      | 800             | 6,600          | 1,100       | 1,200    | 200   | 3,000 |
|        | 15～24歳 | 2,100  | 600          | 500    | 100        | -               | 400            | -           | 100      | 200   | 200   |
|        | 25～34  | 4,300  | 500          | 800    | 200        | -               | 1,500          | 300         | 200      | -     | 800   |
|        | 35～44  | 5,400  | 100          | 1,700  | 700        | -               | 1,800          | 300         | 300      | -     | 500   |
|        | 45～54  | 5,200  | 100          | 1,800  | 300        | 100             | 1,400          | 200         | 300      | -     | 1,000 |
|        | 55～64  | 3,400  | 200          | 600    | 600        | 600             | 700            | 200         | 100      | 0     | 400   |
|        | 65歳以上  | 1,700  | 100          | 200    | 100        | 200             | 700            | -           | 200      | -     | 200   |
| 女      | 総数     | 23,800 | 2,000        | 5,600  | 1,700      | 400             | 7,600          | 1,500       | 600      | 800   | 3,700 |
|        | 15～24歳 | 2,500  | 500          | 500    | -          | -               | 600            | 200         | -        | 100   | 600   |
|        | 25～34  | 5,200  | 200          | 1,600  | 300        | 100             | 1,800          | 200         | 200      | 500   | 300   |
|        | 35～44  | 6,900  | 400          | 1,600  | 800        | 100             | 2,200          | 300         | 300      | 100   | 900   |
|        | 45～54  | 5,600  | 600          | 1,300  | 200        | 100             | 1,600          | 500         | -        | 0     | 1,200 |
|        | 55～64  | 2,700  | 200          | 300    | 300        | 100             | 900            | 200         | 0        | 100   | 500   |
|        | 65歳以上  | 900    | 0            | 100    | -          | -               | 500            | -           | 0        | 0     | 100   |

図Ⅲ－3 転職希望理由別構成比

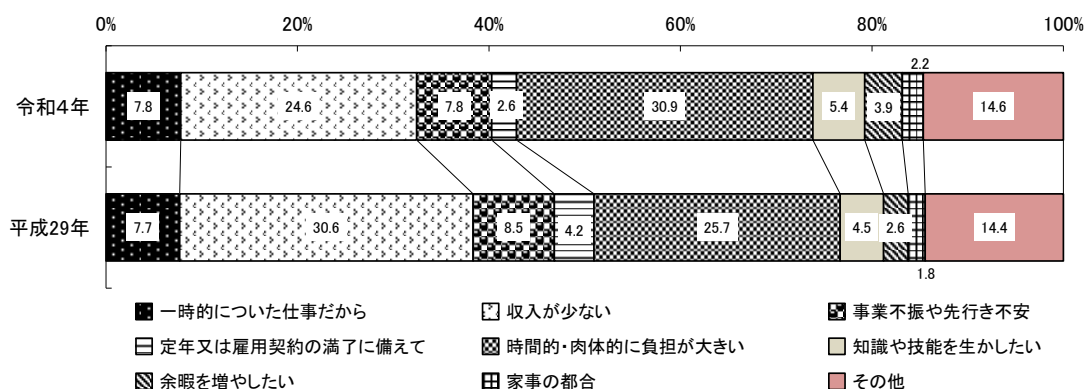

## 2 無業者の就業希望

### (1) 就業希望者

無業者のうち就業希望者は 62,100 人で、無業者に占める割合は 16.4%である。

無業者のうち就業希望者は 62,100 人（男性 26,700 人、女性 35,400 人）で、無業者に占める就業希望者の割合（就業希望者率）は 16.4%（男性 18.6%、女性 15.1%）となっており、平成 29 年と比較すると、就業希望者率は 1.2 ポイント低下（男性 1.0 ポイント上昇、女性 2.5 ポイント低下）している。

また、就業希望者のうち求職者は 26,500 人（男性 12,300 人、女性 14,100 人）で、無業者に占める求職者の割合（求職者率）は 7.0%（男性 8.6%、女性 6.0%）となっており、平成 29 年と比較すると、求職者率は 0.8 ポイント低下（男性 0.8 ポイント上昇、女性 1.8 ポイント低下）している。（表Ⅲ－3）

表Ⅲ－3 男女別就業希望者数と就業希望者率及び求職者数と求職者率

|         | 男女    | 実 数     |         |         | 就業希望者率・求職者率 |      |      |
|---------|-------|---------|---------|---------|-------------|------|------|
|         |       | 総数      | 男       | 女       | 総数          | 男    | 女    |
| 令和 4 年  | 無業者   | 378,600 | 143,800 | 234,800 | -           | -    | -    |
|         | 就業希望者 | 62,100  | 26,700  | 35,400  | 16.4        | 18.6 | 15.1 |
|         | 求職者   | 26,500  | 12,300  | 14,100  | 7.0         | 8.6  | 6.0  |
| 平成 29 年 | 無業者   | 392,200 | 143,700 | 248,500 | -           | -    | -    |
|         | 就業希望者 | 69,200  | 25,300  | 43,900  | 17.6        | 17.6 | 17.7 |
|         | 求職者   | 30,300  | 11,200  | 19,200  | 7.7         | 7.8  | 7.7  |
| 増 減     | 無業者   | ▲13,600 | 100     | ▲13,700 | -           | -    | -    |
|         | 就業希望者 | ▲7,100  | 1,400   | ▲8,500  | ▲1.2        | 1.0  | ▲2.5 |
|         | 求職者   | ▲3,800  | 1,100   | ▲5,100  | ▲0.8        | 0.8  | ▲1.8 |

※求職者とは…就業希望者で実際に仕事を探したり、準備したりしている人

表Ⅲ－4 男女、年齢階級別就業希望者数及び就業希望者に占める割合

| 年齢<br>男女 |                 | 就業希望者 |            |           |           |           |           |           |           |           |           |           |           |           |           |           |           |     |
|----------|-----------------|-------|------------|-----------|-----------|-----------|-----------|-----------|-----------|-----------|-----------|-----------|-----------|-----------|-----------|-----------|-----------|-----|
|          |                 | 総 数   | 15～<br>19歳 | 20～<br>24 | 25～<br>29 | 30～<br>34 | 35～<br>39 | 40～<br>44 | 45～<br>49 | 50～<br>54 | 55～<br>59 | 60～<br>64 | 65～<br>69 | 70～<br>74 | 75～<br>79 | 80～<br>84 | 85歳<br>以上 |     |
| 令和 4 年   | 実数              | 総数    | 62,100     | 4,900     | 3,900     | 3,500     | 3,000     | 4,000     | 3,700     | 5,000     | 5,000     | 3,200     | 6,100     | 7,800     | 6,900     | 3,900     | 1,100     | 200 |
|          |                 | 男     | 26,700     | 3,100     | 2,200     | 1,700     | 300       | 900       | 1,000     | 1,300     | 2,000     | 1,100     | 2,300     | 4,100     | 3,500     | 2,200     | 600       | 200 |
|          |                 | 女     | 35,400     | 1,700     | 1,700     | 1,800     | 2,700     | 3,100     | 2,700     | 3,700     | 3,000     | 2,100     | 3,800     | 3,700     | 3,400     | 1,600     | 500       | 100 |
|          | 就業希望者に<br>占める割合 | 総数    | 100.0      | 7.9       | 6.3       | 5.6       | 4.8       | 6.4       | 6.0       | 8.1       | 8.1       | 5.2       | 9.8       | 12.6      | 11.1      | 6.3       | 1.8       | 0.3 |
|          |                 | 男     | 100.0      | 11.6      | 8.2       | 6.4       | 1.1       | 3.4       | 3.7       | 4.9       | 7.5       | 4.1       | 8.6       | 15.4      | 13.1      | 8.2       | 2.2       | 0.7 |
|          |                 | 女     | 100.0      | 4.8       | 4.8       | 5.1       | 7.6       | 8.8       | 7.6       | 10.5      | 8.5       | 5.9       | 10.7      | 10.5      | 9.6       | 4.5       | 1.4       | 0.3 |
| 平成 29 年  | 実数              | 総数    | 69,200     | 5,000     | 3,400     | 3,800     | 5,100     | 5,800     | 5,100     | 5,000     | 4,200     | 5,100     | 7,600     | 10,400    | 3,900     | 2,600     | 1,200     | 700 |
|          |                 | 男     | 25,300     | 1,600     | 1,600     | 1,100     | 1,500     | 1,400     | 1,400     | 1,100     | 1,300     | 1,400     | 2,900     | 5,500     | 2,300     | 1,300     | 500       | 400 |
|          |                 | 女     | 43,900     | 3,400     | 1,800     | 2,700     | 3,700     | 4,400     | 3,700     | 3,900     | 2,900     | 3,700     | 4,700     | 5,000     | 1,700     | 1,300     | 700       | 300 |
|          | 就業希望者に<br>占める割合 | 総数    | 100.0      | 7.2       | 4.9       | 5.5       | 7.4       | 8.4       | 7.4       | 7.2       | 6.1       | 7.4       | 11.0      | 15.0      | 5.6       | 3.8       | 1.7       | 1.0 |
|          |                 | 男     | 100.0      | 6.3       | 6.3       | 4.3       | 5.9       | 5.5       | 5.5       | 4.3       | 5.1       | 5.5       | 11.5      | 21.7      | 9.1       | 5.1       | 2.0       | 1.6 |
|          |                 | 女     | 100.0      | 7.7       | 4.1       | 6.2       | 8.4       | 10.0      | 8.4       | 8.9       | 6.6       | 8.4       | 10.7      | 11.4      | 3.9       | 3.0       | 1.6       | 0.7 |

就業希望理由は、男女とも「収入を得る必要が生じた」が最も多い。

就業希望理由別の構成比を年齢別にみると、「15～24歳」及び「65歳以上」は「収入を得る必要が生じた」が、25～64歳は「失業している」が最も高くなっている。

これを男女別にみると、男性は「収入を得る必要が生じた」(24.7%)が最も高く、次いで「失業している」(21.0%)、「その他」(15.7%)などとなっている。

一方、女性は「収入を得る必要が生じた」(25.7%)が最も高く、次いで「その他」(19.8%)、「失業している」(15.8%)などとなっている。(表Ⅲ-5、図Ⅲ-4)

表Ⅲ-5 就業希望理由、男女、年齢階級別就業希望者の構成比

| 男女、就業希望理由 |             | 年齢   |        |        |        |        |        |       |  |
|-----------|-------------|------|--------|--------|--------|--------|--------|-------|--|
|           |             | 総数   | 15～24歳 | 25～34歳 | 35～44歳 | 45～54歳 | 55～64歳 | 65歳以上 |  |
| 総数        | 失業している      | 18.0 | 4.5    | 29.2   | 28.6   | 28.3   | 26.1   | 7.0   |  |
|           | 学校を卒業した     | 0.2  | 1.1    | -      | -      | -      | -      | -     |  |
|           | 収入を得る必要が生じた | 25.3 | 30.7   | 26.2   | 27.3   | 23.2   | 19.6   | 25.1  |  |
|           | 知識や技能を生かしたい | 8.9  | 15.9   | 6.2    | 6.5    | 6.1    | 8.7    | 9.0   |  |
|           | 社会に出たい      | 9.2  | 20.5   | 9.2    | 10.4   | 10.1   | 6.5    | 4.5   |  |
|           | 時間に余裕ができた   | 8.9  | 8.0    | 4.6    | 11.7   | 8.1    | 9.8    | 10.1  |  |
|           | 健康を維持したい    | 10.6 | -      | 3.1    | 2.6    | 3.0    | 9.8    | 24.6  |  |
|           | その他         | 18.0 | 20.5   | 18.5   | 13.0   | 20.2   | 18.5   | 17.6  |  |
| 男         | 失業している      | 21.0 | 7.4    | 42.9   | 50.0   | 36.4   | 39.4   | 7.5   |  |
|           | 学校を卒業した     | 0.4  | 1.9    | -      | -      | -      | -      | -     |  |
|           | 収入を得る必要が生じた | 24.7 | 33.3   | 28.6   | 15.0   | 21.2   | 12.1   | 26.2  |  |
|           | 知識や技能を生かしたい | 11.2 | 16.7   | 9.5    | 5.0    | 3.0    | 12.1   | 12.1  |  |
|           | 社会に出たい      | 5.6  | 14.8   | -      | 10.0   | 9.1    | -      | 1.9   |  |
|           | 時間に余裕ができた   | 7.5  | 7.4    | 0.0    | 5.0    | 0.0    | 9.1    | 10.3  |  |
|           | 健康を維持したい    | 14.2 | -      | 4.8    | 5.0    | 6.1    | 15.2   | 27.1  |  |
|           | その他         | 15.7 | 20.4   | 9.5    | 15.0   | 21.2   | 15.2   | 13.1  |  |
| 女         | 失業している      | 15.8 | 0.0    | 25.0   | 20.7   | 23.9   | 18.6   | 6.5   |  |
|           | 学校を卒業した     | -    | -      | -      | -      | -      | -      | -     |  |
|           | 収入を得る必要が生じた | 25.7 | 26.5   | 25.0   | 31.0   | 23.9   | 25.4   | 23.7  |  |
|           | 知識や技能を生かしたい | 6.8  | 11.8   | 4.5    | 6.9    | 6.0    | 8.5    | 5.4   |  |
|           | 社会に出たい      | 12.1 | 29.4   | 13.6   | 10.3   | 10.4   | 10.2   | 7.5   |  |
|           | 時間に余裕ができた   | 10.2 | 8.8    | 6.8    | 13.8   | 11.9   | 10.2   | 9.7   |  |
|           | 健康を維持したい    | 8.2  | -      | 2.3    | 3.4    | 3.0    | 6.8    | 21.5  |  |
|           | その他         | 19.8 | 23.5   | 22.7   | 12.1   | 19.4   | 18.6   | 22.6  |  |

図Ⅲ-4 男女、就業希望理由別就業希望者の構成比

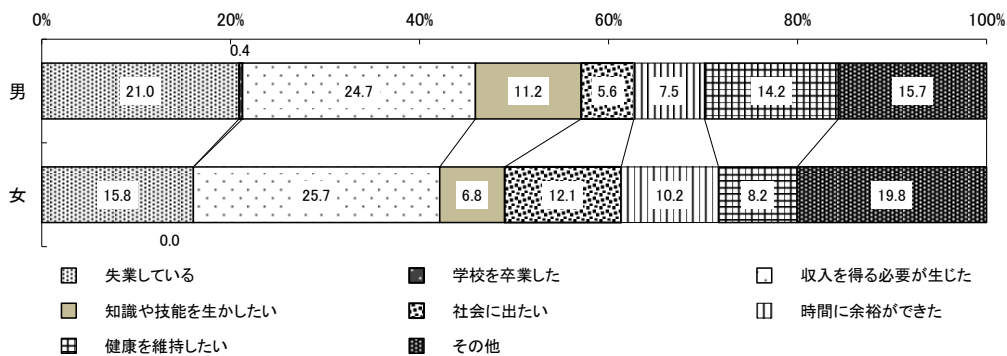

(2) 求職者

求職者のうち仕事があればすぐ就くつむりの者は 12,700 人で、無業者に占める割合は 3.4%である。

求職者のうち仕事があればすぐ就くつむりの者は 12,700 人で、無業者に占める割合は 3.4%となっており、平成 29 年と比較して 0.2 ポイント低下している。

これを男女別にみると、男性は 4.5% (0.3 ポイント上昇)、女性は 2.7% (0.6 ポイント低下) となっている。(表Ⅲ-6)

表Ⅲ-6 男女別求職者のうち仕事があればすぐ就くつむりの者の数及び無業者に占める割合

|         |           | 男女 | 総数        | 男        | 女         |
|---------|-----------|----|-----------|----------|-----------|
| 令和 4 年  | 無業者       |    | 378,600   | 143,800  | 234,800   |
|         | うちすぐ就くつむり |    | 12,700    | 6,400    | 6,300     |
|         | 無業者に占める割合 |    | 3.4%      | 4.5%     | 2.7%      |
| 平成 29 年 | 無業者       |    | 392,200   | 143,700  | 248,500   |
|         | うちすぐ就くつむり |    | 14,100    | 5,900    | 8,200     |
|         | 無業者に占める割合 |    | 3.6%      | 4.1%     | 3.3%      |
| 増 減     | 無業者       |    | ▲13,600   | 100      | ▲13,700   |
|         | うちすぐ就くつむり |    | ▲1,400    | 500      | ▲1,900    |
|         | 無業者に占める割合 |    | ▲0.2 ポイント | 0.3 ポイント | ▲0.6 ポイント |

男女別に希望する仕事の形態別求職者数をみると、男性は「正規の職員・従業員」が 5,700 人(すぐ就くつむりの者 3,600 人)で最も多く、女性は「パート・アルバイト」が 8,000 人(同 3,600 人)と最も多い。(表Ⅲ-7)

表Ⅲ-7 男女、希望する仕事の形態別求職者数

| 希望する仕事の形態     | 男女     |         | 就業希望者(求職者) |         | 就業希望者(求職者) |         |
|---------------|--------|---------|------------|---------|------------|---------|
|               | 総数     | すぐ就くつむり | 男          | すぐ就くつむり | 女          | すぐ就くつむり |
|               | 総数     | 26,500  | 12,700     | 12,300  | 6,400      | 14,100  |
| 正規の職員・従業員     | 9,800  | 5,600   | 5,700      | 3,600   | 4,100      | 2,000   |
| パート・アルバイト     | 12,300 | 5,800   | 4,300      | 2,100   | 8,000      | 3,600   |
| 労働者派遣事業所の派遣社員 | 300    | 300     | 200        | 200     | 100        | 100     |
| 契約社員          | 500    | 300     | 100        | 100     | 400        | 200     |
| 自分で事業を起こしたい   | 1,200  | 300     | 800        | 100     | 500        | 200     |
| 家業を継ぎたい       | 200    | 100     | 200        | 100     | -          | -       |
| 内職            | 200    | -       | -          | -       | 200        | -       |
| その他           | 1,700  | 300     | 1,100      | 100     | 600        | 200     |

表Ⅲ-8 求職期間別求職者数

| 求職期間    | 総数      | 1か月未満   | 1か月 | 2か月   | 3~5か月 | 6~8か月   | 9~11か月 | 1年以上  |
|---------|---------|---------|-----|-------|-------|---------|--------|-------|
| 令和 4 年  | 26,500  | 10,000  | 400 | 1,700 | 3,800 | 3,400   | 1,100  | 6,000 |
| 平成 29 年 | 30,300  | 11,000  | 400 | 2,000 | 3,900 | 4,500   | 1,200  | 6,900 |
| 増減数     | ▲ 3,800 | ▲ 1,000 | 0   | ▲ 300 | ▲ 100 | ▲ 1,100 | ▲ 100  | ▲ 900 |

### (3) 非就業希望者

非就業希望者は314,800人、無業者に占める割合は83.5%である。

非就業希望者は314,800人（無業者に占める割合は83.5%）で、平成29年と比較して1.2ポイント上昇となっている。

これを男女別で見ると、男性は81.4%（1.0ポイント低下）、女性は84.9%（2.6ポイント上昇）となっている。

また、非就業希望理由別に無業者に占める割合をみると、「高齢のため」（46.3%）が最も高く、次いで「通学のため」（10.5%）、「病気・けがのため」（8.6%）などとなっている。

（表Ⅲ－9）

表Ⅲ－9 男女別、非就業希望理由別非就業希望者数及び無業者に占める割合

| 非就業希望理由                | 令和4年    |         |         | 平成29年   |         |         | 増減       |         |          |
|------------------------|---------|---------|---------|---------|---------|---------|----------|---------|----------|
|                        | 総数      | 男       | 女       | 総数      | 男       | 女       | 総数       | 男       | 女        |
| 総数（無業者）                | 378,600 | 143,800 | 234,800 | 392,200 | 143,700 | 248,500 | ▲ 13,600 | 100     | ▲ 13,700 |
| 就業希望者                  | 62,100  | 26,700  | 35,400  | 69,200  | 25,300  | 43,900  | ▲ 7,100  | 1,400   | ▲ 8,500  |
| 非就業希望者                 | 314,800 | 116,500 | 198,300 | 322,400 | 118,300 | 204,100 | ▲ 7,600  | ▲ 1,800 | ▲ 5,800  |
| 出産・育児のため               | 2,500   | -       | 2,500   | 3,900   | -       | 3,900   | ▲ 1,400  | -       | ▲ 1,400  |
| 介護・看護のため               | 6,600   | 800     | 5,800   | 8,000   | 1,400   | 6,600   | ▲ 1,400  | ▲ 600   | ▲ 800    |
| 家事（出産・育児・介護・看護以外）のため   | 3,900   | 100     | 3,800   | 5,100   | 200     | 4,900   | ▲ 1,200  | ▲ 100   | ▲ 1,100  |
| 通学のため                  | 39,400  | 19,300  | 20,100  | 48,100  | 24,800  | 23,200  | ▲ 8,700  | ▲ 5,500 | ▲ 3,100  |
| 病気・けがのため               | 32,500  | 14,500  | 18,100  | 32,600  | 14,400  | 18,200  | ▲ 100    | 100     | ▲ 100    |
| 高齢のため                  | 174,600 | 61,600  | 113,000 | 173,100 | 58,500  | 114,600 | 1,500    | 3,100   | ▲ 1,600  |
| 学校以外で進学や資格取得などの勉強をしている | 1,300   | 700     | 600     | 500     | 300     | 100     | 800      | 400     | 500      |
| ボランティア活動に従事している        | 2,000   | 900     | 1,100   | 3,300   | 1,200   | 2,100   | ▲ 1,300  | ▲ 300   | ▲ 1,000  |
| 仕事をする自信がない             | 5,700   | 1,800   | 3,900   | 5,100   | 1,600   | 3,600   | 600      | 200     | 300      |
| その他                    | 14,100  | 5,300   | 8,800   | 12,600  | 4,700   | 8,000   | 1,500    | 600     | 800      |
| 特に理由はない                | 31,400  | 11,400  | 20,000  | 29,700  | 10,900  | 18,800  | 1,700    | 500     | 1,200    |
| 無業者に占める割合              | %       | %       | %       | %       | %       | %       | ポイント     | ポイント    | ポイント     |
| 総数（無業者）                | 100.0   | 100.0   | 100.0   | 100.0   | 100.0   | 100.0   | -        | -       | -        |
| 就業希望者                  | 16.5    | 18.6    | 15.1    | 17.7    | 17.6    | 17.7    | ▲ 1.2    | 1.0     | ▲ 2.6    |
| 非就業希望者                 | 83.5    | 81.4    | 84.9    | 82.3    | 82.4    | 82.3    | 1.2      | ▲ 1.0   | 2.6      |
| 出産・育児のため               | 0.7     | -       | 1.1     | 1.0     | -       | 1.6     | ▲ 0.3    | -       | ▲ 0.5    |
| 介護・看護のため               | 1.8     | 0.6     | 2.5     | 2.0     | 1.0     | 2.7     | ▲ 0.3    | ▲ 0.4   | ▲ 0.2    |
| 家事（出産・育児・介護・看護以外）のため   | 1.0     | 0.1     | 1.6     | 1.3     | 0.1     | 2.0     | ▲ 0.3    | ▲ 0.1   | ▲ 0.3    |
| 通学のため                  | 10.5    | 13.5    | 8.6     | 12.3    | 17.3    | 9.4     | ▲ 1.8    | ▲ 3.8   | ▲ 0.8    |
| 病気・けがのため               | 8.6     | 10.1    | 7.7     | 8.3     | 10.0    | 7.3     | 0.3      | 0.1     | 0.4      |
| 高齢のため                  | 46.3    | 43.0    | 48.4    | 44.2    | 40.7    | 46.2    | 2.1      | 2.3     | 2.1      |
| 学校以外で進学や資格取得などの勉強をしている | 0.3     | 0.5     | 0.3     | 0.1     | 0.2     | 0.0     | 0.2      | 0.3     | 0.2      |
| ボランティア活動に従事している        | 0.5     | 0.6     | 0.5     | 0.8     | 0.8     | 0.8     | ▲ 0.3    | ▲ 0.2   | ▲ 0.4    |
| 仕事をする自信がない             | 1.5     | 1.3     | 1.7     | 1.3     | 1.1     | 1.5     | 0.2      | 0.1     | 0.2      |
| その他                    | 3.7     | 3.7     | 3.8     | 3.2     | 3.3     | 3.2     | 0.5      | 0.4     | 0.5      |
| 特に理由はない                | 8.3     | 8.0     | 8.6     | 7.6     | 7.6     | 7.6     | 0.7      | 0.4     | 1.0      |

注) 無業者に占める割合は「就業希望の有無」が不詳の者を除いて算出している。



## IV 世帯の就業状態

### 1 世帯数

世帯主が有業の割合は45～49歳が最も高い。

本県の世帯数 501,900 世帯を世帯主の就業状態別にみると、「世帯主が有業」の世帯は 303,300 世帯（全世帯に占める割合 60.4%）、「世帯主が無業」の世帯は 195,800 世帯（同 39.0%）となっている。

また、世帯主の年齢階級別に世帯主の就業状態をみると、「世帯主が有業」の割合は45～49歳が11.7%と最も高くなっている。一方、「世帯主が無業」の割合は75歳以上が59.0%と最も高くなっている。（表Ⅳ－1）

表Ⅳ－1 世帯主の就業状態、年齢階級別世帯数及び割合

| 就業状態<br>世帯主の年齢 | 世帯数     |         |         | 割合    |        |        |
|----------------|---------|---------|---------|-------|--------|--------|
|                | 総数      | 世帯主が有業  | 世帯主が無業  | 総数    | 世帯主が有業 | 世帯主が無業 |
|                | 世帯      | 世帯      | 世帯      | %     | %      | %      |
| 総数             | 501,900 | 303,300 | 195,800 | 100.0 | 100.0  | 100.0  |
| 15～19歳         | 5,400   | 2,200   | 3,200   | 1.1   | 0.7    | 1.6    |
| 20～24          | 13,900  | 11,200  | 2,700   | 2.8   | 3.7    | 1.4    |
| 25～29          | 18,000  | 17,000  | 900     | 3.6   | 5.6    | 0.5    |
| 30～34          | 20,000  | 19,200  | 700     | 4.0   | 6.3    | 0.4    |
| 35～39          | 27,400  | 26,000  | 1,400   | 5.5   | 8.6    | 0.7    |
| 40～44          | 31,600  | 29,700  | 1,900   | 6.3   | 9.8    | 1.0    |
| 45～49          | 38,000  | 35,600  | 2,400   | 7.6   | 11.7   | 1.2    |
| 50～54          | 36,100  | 32,400  | 3,700   | 7.2   | 10.7   | 1.9    |
| 55～59          | 34,700  | 31,900  | 2,900   | 6.9   | 10.5   | 1.5    |
| 60～64          | 40,400  | 32,100  | 8,300   | 8.0   | 10.6   | 4.2    |
| 65～69          | 46,700  | 27,900  | 18,800  | 9.3   | 9.2    | 9.6    |
| 70～74          | 56,900  | 23,600  | 33,300  | 11.3  | 7.8    | 17.0   |
| 75歳以上          | 130,100 | 14,400  | 115,600 | 25.9  | 4.7    | 59.0   |

## 2 世帯の所得

世帯主が無業の世帯では、約7割が世帯所得300万円未満である。

世帯主の就業状態別に世帯所得の分布をみると、世帯主が有業の世帯では「200～299万円」（世帯主が有業の世帯の15.0%）が最も多く、次いで「300～399万円」（同14.4%）、「400～499万円」（同12.6%）などとなっている。

一方、世帯主が無業の世帯では、「100～199万円」（世帯主が無業の世帯の28.7%）が最も多く、次いで「100万円未満」（同26.2%）、「200～299万円」（同18.9%）などとなっており、300万円未満の世帯が約7割を占めている。（図IV－1）

図IV－1 世帯主の就業状態、世帯所得階級別世帯数の割合

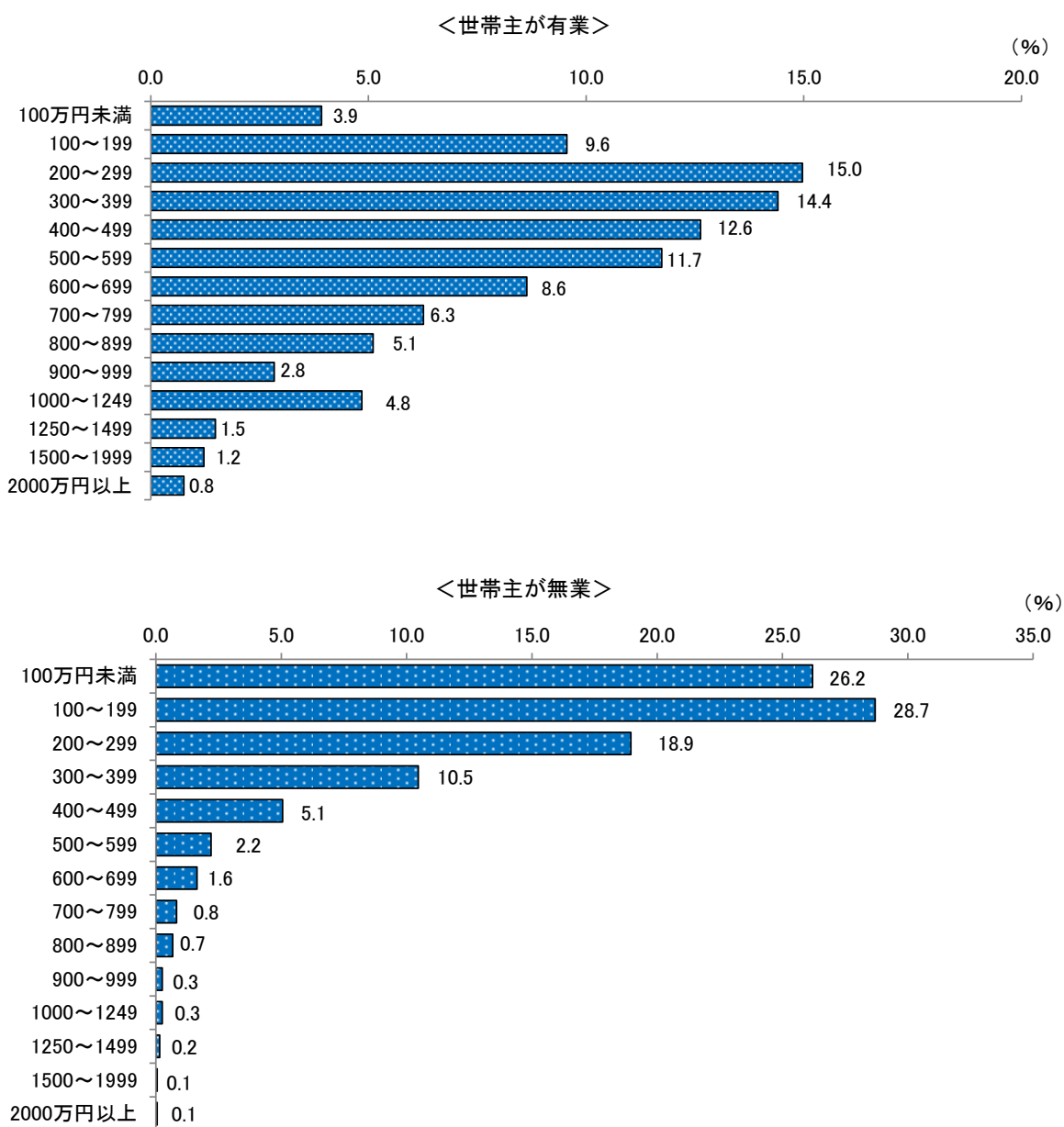

### 3 夫と妻の就業状態

夫婦がいる世帯のうち「夫婦ともに有業」の世帯が占める割合は上昇している。

「夫婦のみの世帯」、「夫婦と親から成る世帯」、「夫婦と子供から成る世帯」、「夫婦、子供と親から成る世帯」（以下「夫婦がいる世帯」という。）の合計 237,600 世帯について、夫婦の就業状態をみると、「夫婦ともに有業」が 125,500 世帯で最も多く、次いで「夫婦ともに無業」が 53,700 世帯などとなっている。平成 29 年と比較すると、「夫婦ともに有業」は 5,600 世帯減少しているが、夫婦がいる世帯に占める割合は 52.8%と 0.7 ポイント上昇している。

また、夫婦の就業状態別に世帯所得をみると、「夫婦ともに有業」の世帯は「500～599 万円」（「夫婦ともに有業」に占める割合 15.8%）、「夫が有業で妻が無業」の世帯は「300～399 万円」（「夫が有業で妻が無業」に占める割合 18.6%）、「夫が無業で妻が有業」の世帯は「200～299 万円」（「夫が無業で妻が有業」に占める割合 27.8%）、「夫婦ともに無業」の世帯は「200～299 万円」（「夫婦ともに無業」に占める割合 33.0%）が最も高くなっている。（表Ⅳ－3、図Ⅳ－2）

図Ⅳ－2 夫と妻の就業状態、世帯所得階級別割合

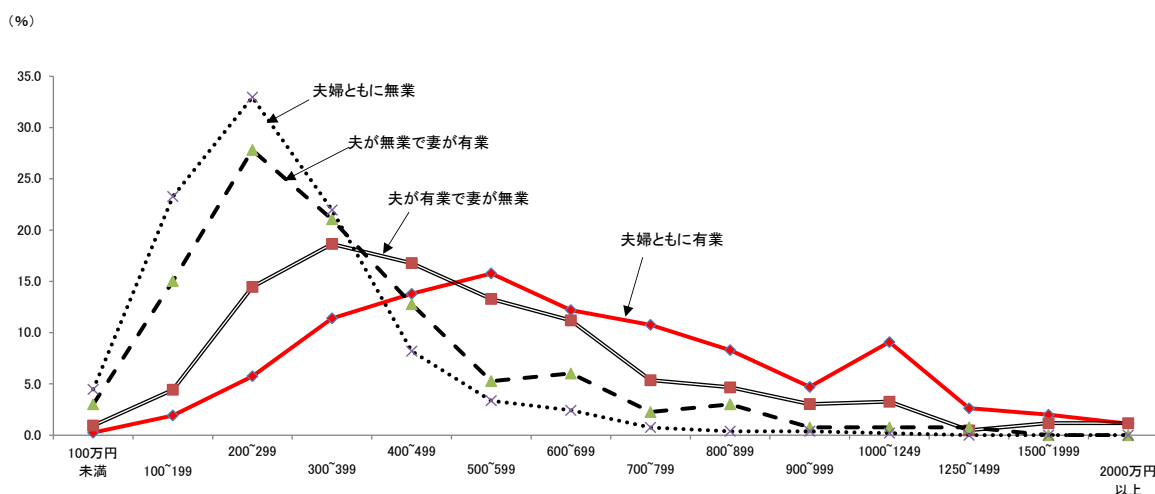

表Ⅳ－2 夫と妻の就業状態別世帯数及び「夫婦のいる世帯」に占める割合

| 夫と妻の就業状態 | 夫婦のいる世帯総数   | 世帯数        |            |           |           | 夫婦のいる世帯総数 | 夫婦のいる世帯に占める割合 |            |           |          |
|----------|-------------|------------|------------|-----------|-----------|-----------|---------------|------------|-----------|----------|
|          |             | 夫婦ともに有業    | 夫が有業で妻が無業  | 夫が無業で妻が有業 | 夫婦ともに無業   |           | 夫婦ともに有業       | 夫が有業で妻が無業  | 夫が無業で妻が有業 | 夫婦ともに無業  |
| 令和4年     | 世帯 237,600  | 世帯 125,500 | 世帯 42,900  | 世帯 13,300 | 世帯 53,700 | % 100.0   | % 52.8        | % 18.1     | % 5.6     | % 22.6   |
| 平成29年    | 世帯 251,400  | 世帯 131,100 | 世帯 50,600  | 世帯 13,100 | 世帯 54,600 | % 100.0   | % 52.1        | % 20.1     | % 5.2     | % 21.7   |
| 増減       | 世帯 ▲ 13,800 | 世帯 ▲ 5,600 | 世帯 ▲ 7,700 | 世帯 200    | 世帯 ▲ 900  | -         | ポイント 0.7      | ポイント ▲ 2.1 | ポイント 0.4  | ポイント 0.9 |

表IV-3 夫と妻の就業状態、世帯所得階級別世帯数及び割合

| 夫と妻の就業状態 |           | 世帯数           |             |               |               |             | 割合            |             |               |               |             |
|----------|-----------|---------------|-------------|---------------|---------------|-------------|---------------|-------------|---------------|---------------|-------------|
|          |           | 夫婦のいる<br>世帯総数 | 夫婦ともに<br>有業 | 夫が有業で<br>妻が無業 | 夫が無業で<br>妻が有業 | 夫婦ともに<br>無業 | 夫婦のいる<br>世帯総数 | 夫婦ともに<br>有業 | 夫が有業で<br>妻が無業 | 夫が無業で<br>妻が有業 | 夫婦ともに<br>無業 |
| 世帯所得     |           | 世帯            | 世帯          | 世帯            | 世帯            | 世帯          | %             | %           | %             | %             | %           |
| 令和4年     | 総数        | 237,600       | 125,500     | 42,900        | 13,300        | 53,700      | 100.0         | 100.0       | 100.0         | 100.0         | 100.0       |
|          | 100万円未満   | 3,500         | 300         | 400           | 400           | 2,400       | 1.5           | 0.2         | 0.9           | 3.0           | 4.5         |
|          | 100～199万円 | 18,800        | 2,400       | 1,900         | 2,000         | 12,500      | 7.9           | 1.9         | 4.4           | 15.0          | 23.3        |
|          | 200～299   | 35,000        | 7,200       | 6,200         | 3,700         | 17,700      | 14.7          | 5.7         | 14.5          | 27.8          | 33.0        |
|          | 300～399   | 36,800        | 14,300      | 8,000         | 2,800         | 11,800      | 15.5          | 11.4        | 18.6          | 21.1          | 22.0        |
|          | 400～499   | 30,900        | 17,300      | 7,200         | 1,700         | 4,400       | 13.0          | 13.8        | 16.8          | 12.8          | 8.2         |
|          | 500～599   | 27,900        | 19,800      | 5,700         | 700           | 1,800       | 11.7          | 15.8        | 13.3          | 5.3           | 3.4         |
|          | 600～699   | 22,300        | 15,300      | 4,800         | 800           | 1,300       | 9.4           | 12.2        | 11.2          | 6.0           | 2.4         |
|          | 700～799   | 16,500        | 13,500      | 2,300         | 300           | 400         | 6.9           | 10.8        | 5.4           | 2.3           | 0.7         |
|          | 800～899   | 13,100        | 10,400      | 2,000         | 400           | 200         | 5.5           | 8.3         | 4.7           | 3.0           | 0.4         |
|          | 900～999   | 7,400         | 5,900       | 1,300         | 100           | 200         | 3.1           | 4.7         | 3.0           | 0.8           | 0.4         |
|          | 1000～1249 | 13,200        | 11,400      | 1,400         | 100           | 100         | 5.6           | 9.1         | 3.3           | 0.8           | 0.2         |
|          | 1250～1499 | 3,600         | 3,300       | 200           | 100           | 0           | 1.5           | 2.6         | 0.5           | 0.8           | 0.0         |
|          | 1500～1999 | 3,100         | 2,500       | 500           | -             | 0           | 1.3           | 2.0         | 1.2           | -             | 0.0         |
|          | 2000万円以上  | 1,900         | 1,400       | 500           | -             | -           | 0.8           | 1.1         | 1.2           | -             | -           |
| 平成29年    | 総数        | 251,400       | 131,100     | 50,600        | 13,100        | 54,600      | 100.0         | 100.0       | 100.0         | 100.0         | 100.0       |
|          | 100万円未満   | 4,200         | 500         | 1,100         | 200           | 2,400       | 1.7           | 0.4         | 2.2           | 1.5           | 4.4         |
|          | 100～199万円 | 19,600        | 3,100       | 3,400         | 1,900         | 11,200      | 7.8           | 2.4         | 6.7           | 14.5          | 20.5        |
|          | 200～299   | 40,300        | 10,000      | 7,700         | 4,200         | 18,300      | 16.0          | 7.6         | 15.2          | 32.1          | 33.5        |
|          | 300～399   | 45,500        | 20,100      | 9,600         | 3,000         | 12,700      | 18.1          | 15.3        | 19.0          | 22.9          | 23.3        |
|          | 400～499   | 33,700        | 19,300      | 8,100         | 1,700         | 4,400       | 13.4          | 14.7        | 16.0          | 13.0          | 8.1         |
|          | 500～599   | 28,800        | 19,300      | 6,000         | 1,100         | 2,500       | 11.5          | 14.7        | 11.9          | 8.4           | 4.6         |
|          | 600～699   | 22,400        | 17,200      | 4,000         | 300           | 900         | 8.9           | 13.1        | 7.9           | 2.3           | 1.6         |
|          | 700～799   | 15,800        | 11,200      | 3,900         | 100           | 500         | 6.3           | 8.5         | 7.7           | 0.8           | 0.9         |
|          | 800～899   | 12,500        | 9,900       | 2,000         | 100           | 500         | 5.0           | 7.6         | 4.0           | 0.8           | 0.9         |
|          | 900～999   | 7,600         | 6,200       | 1,100         | 200           | 200         | 3.0           | 4.7         | 2.2           | 1.5           | 0.4         |
|          | 1000～1249 | 10,000        | 7,600       | 1,900         | 200           | 300         | 4.0           | 5.8         | 3.8           | 1.5           | 0.5         |
|          | 1250～1499 | 3,600         | 2,800       | 800           | 100           | -           | 1.4           | 2.1         | 1.6           | 0.8           | -           |
|          | 1500～1999 | 2,800         | 2,100       | 700           | -             | 100         | 1.1           | 1.6         | 1.4           | -             | 0.2         |
|          | 2000万円以上  | 1,800         | 1,500       | 300           | -             | 100         | 0.7           | 1.1         | 0.6           | -             | 0.2         |
| 増減       | 総数        | ▲13,800       | ▲5,600      | ▲7,700        | 200           | ▲900        | -             | -           | -             | -             | -           |
|          | 100万円未満   | ▲700          | ▲200        | ▲700          | 200           | 0           | ▲0.2          | ▲0.1        | ▲1.2          | 1.5           | 0.1         |
|          | 100～199万円 | ▲800          | ▲700        | ▲1,500        | 100           | 1,300       | 0.1           | ▲0.5        | ▲2.3          | 0.5           | 2.8         |
|          | 200～299   | ▲5,300        | ▲2,800      | ▲1,500        | ▲500          | ▲600        | ▲1.3          | ▲1.9        | ▲0.8          | ▲4.2          | ▲0.6        |
|          | 300～399   | ▲8,700        | ▲5,800      | ▲1,600        | ▲200          | ▲900        | ▲2.6          | ▲3.9        | ▲0.3          | ▲1.8          | ▲1.3        |
|          | 400～499   | ▲2,800        | ▲2,000      | ▲900          | 0             | 0           | ▲0.4          | ▲0.9        | 0.8           | ▲0.2          | 0.1         |
|          | 500～599   | ▲900          | 500         | ▲300          | ▲400          | ▲700        | 0.3           | 1.1         | 1.4           | ▲3.1          | ▲1.2        |
|          | 600～699   | ▲100          | ▲1,900      | 800           | 500           | 400         | 0.5           | ▲0.9        | 3.3           | 3.7           | 0.8         |
|          | 700～799   | 700           | 2,300       | ▲1,600        | 200           | ▲100        | 0.7           | 2.2         | ▲2.3          | 1.5           | ▲0.2        |
|          | 800～899   | 600           | 500         | 0             | 300           | ▲300        | 0.5           | 0.7         | 0.7           | 2.2           | ▲0.5        |
|          | 900～999   | ▲200          | ▲300        | 200           | ▲100          | 0           | 0.1           | ▲0.0        | 0.9           | ▲0.8          | 0.0         |
|          | 1000～1249 | 3,200         | 3,800       | ▲500          | ▲100          | ▲200        | 1.6           | 3.3         | ▲0.5          | ▲0.8          | ▲0.4        |
|          | 1250～1499 | 0             | 500         | ▲600          | 0             | 0           | 0.1           | 0.5         | ▲1.1          | ▲0.0          | 0.0         |
|          | 1500～1999 | 300           | 400         | ▲200          | -             | ▲100        | 0.2           | 0.4         | ▲0.2          | -             | ▲0.2        |
|          | 2000万円以上  | 100           | ▲100        | 200           | -             | ▲100        | 0.1           | ▲0.0        | 0.6           | -             | ▲0.2        |

## V 育児・介護の状況

### 1 育児と就業

育児をしている者の有業率は88.3%で、前回より3.9ポイント上昇している。

15歳以上人口のうち育児をしている者は80,200人で、うち男性は38,200人、女性は42,000人となっている。就業状態別にみると、有業者は70,800人、無業者は9,400人で、無業者のうち女性が8,900人となっている。

育児をしている者の有業率は88.3%（男性99.0%、女性78.8%）で、平成29年と比較すると3.9ポイント上昇している。また、育児をしている者の有業率を全国と比較すると、全国85.2%（男性99.0%、女性73.4%）を3.1ポイント上回っている。

（表V-1、図V-1）

表V-1 男女、就業状態、年齢階級別育児をしている15歳以上人口及び割合

| 男女・就業状態 |    | 育児をしている者 |        |        |        |        |        |        |       |       |
|---------|----|----------|--------|--------|--------|--------|--------|--------|-------|-------|
|         |    | 総数       | 15～24歳 | 25～29歳 | 30～34歳 | 35～39歳 | 40～44歳 | 45～49歳 | 50歳以上 |       |
| 宮崎県     | 実数 | 総数       | 80,200 | 2,500  | 8,700  | 20,100 | 26,200 | 18,500 | 3,400 | 800   |
|         |    | 有業者      | 70,800 | 1,900  | 7,600  | 17,300 | 23,500 | 16,700 | 3,100 | 700   |
|         |    | 無業者      | 9,400  | 600    | 1,100  | 2,800  | 2,700  | 1,800  | 300   | 100   |
|         |    | 男        | 38,200 | 1,000  | 3,600  | 9,500  | 11,700 | 9,700  | 2,100 | 700   |
|         |    | 有業者      | 37,800 | 900    | 3,600  | 9,500  | 11,600 | 9,700  | 2,000 | 600   |
|         |    | 無業者      | 500    | 100    | 100    | 100    | 100    | -      | 100   | 100   |
|         | 割合 | 総数       | 100.0  | 100.0  | 100.0  | 100.0  | 100.0  | 100.0  | 100.0 | 100.0 |
|         |    | 有業者      | 88.3   | 76.0   | 87.4   | 86.1   | 89.7   | 90.3   | 91.2  | 87.5  |
|         |    | 無業者      | 11.7   | 24.0   | 12.6   | 13.9   | 10.3   | 9.7    | 8.8   | 12.5  |
|         |    | 男        | 100.0  | 100.0  | 100.0  | 100.0  | 100.0  | 100.0  | 100.0 | 100.0 |
|         |    | 有業者      | 99.0   | 90.0   | 100.0  | 100.0  | 99.1   | 100.0  | 95.2  | 85.7  |
|         |    | 無業者      | 1.3    | 10.0   | 2.8    | 1.1    | 0.9    | -      | 4.8   | 14.3  |
| 全国      | 割合 | 総数       | 100.0  | 100.0  | 100.0  | 100.0  | 100.0  | 100.0  | 100.0 | 100.0 |
|         |    | 有業者      | 85.2   | 67.4   | 81.5   | 84.4   | 85.2   | 86.8   | 89.8  | 93.8  |
|         |    | 無業者      | 14.8   | 32.6   | 18.5   | 15.6   | 14.8   | 13.2   | 10.3  | 6.1   |
|         |    | 男        | 100.0  | 100.0  | 100.0  | 100.0  | 100.0  | 100.0  | 100.0 | 100.0 |
|         |    | 有業者      | 99.0   | 88.7   | 99.0   | 98.9   | 99.1   | 99.3   | 99.1  | 97.3  |
|         |    | 無業者      | 1.1    | 11.3   | 1.0    | 1.1    | 0.9    | 0.7    | 0.9   | 2.8   |

図V-1 就業状態別育児をしている者の数及び育児をしている者に占める有業者の割合の推移（平成24年～令和4年）

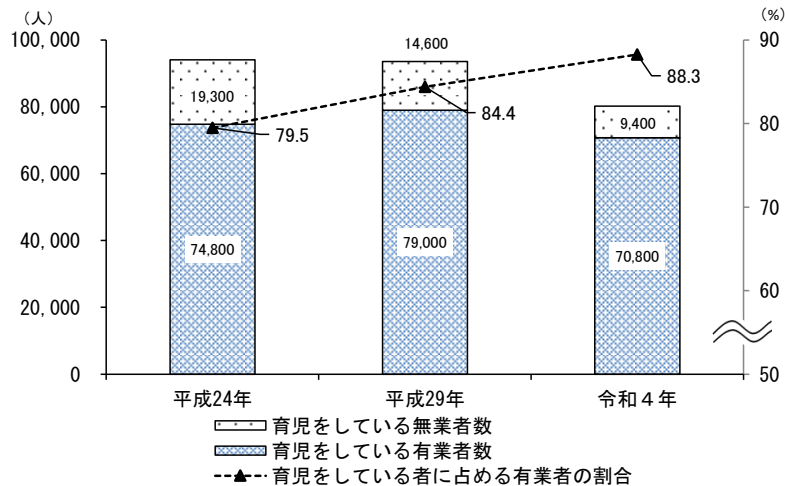

育児をしている雇用者のうち「育児休業等制度の利用あり」は前回より8.1ポイント上昇している。

育児をしている雇用者 66,100 人について、育児休業等制度利用の状況を見ると、「育児休業等制度の利用あり」は16,200人（育児をしている雇用者に占める割合24.6%）となっている。男女別にみると、男性は5,000人（男性の育児をしている雇用者に占める割合14.4%）、女性は11,200人（女性の育児をしている雇用者に占める割合35.9%）となっている。

雇用形態別にみると、育児をしている雇用者のうち、「育児休業等制度の利用あり」の割合は、「正規の職員・従業員」が26.2%、「非正規の職員・従業員」が24.2%となっている。

平成29年と比較すると、「育児休業等制度の利用あり」は、8.1ポイント上昇（男性8.0ポイント上昇、女性8.8ポイント上昇）となっている。（表V-2）

表V-2 男女、雇用形態、育児休業等制度の利用の有無、制度の種類別  
育児をしている雇用者数及び割合

| 男女 雇用形態   |            | 育児休業等制度利用の有無・<br>育児休業等制度の種類 |                      | 育児をしている雇用者 |              |           |            |              |                |            |          | 割合       |      |
|-----------|------------|-----------------------------|----------------------|------------|--------------|-----------|------------|--------------|----------------|------------|----------|----------|------|
|           |            | 総数                          | 育児休業等<br>制度の利用<br>なし | 総数         | 育児休業等制度の利用あり |           |            |              |                |            | 利用<br>なし | 利用<br>あり |      |
|           |            |                             |                      |            | 育児休業         | 短時間<br>勤務 | 子の看護<br>休暇 | 残業の免<br>除・制限 | フレックス・<br>時差出勤 | その他<br>の制度 |          |          |      |
|           |            | 人                           | 人                    | 人          | 人            | 人         | 人          | 人            | 人              | 人          | 人        | %        | %    |
| 令和<br>4年  | 総数         | 総数                          | 66,100               | 49,700     | 16,200       | 9,300     | 2,400      | 5,300        | 600            | 900        | 500      | 75.4     | 24.6 |
|           |            | 正規の職員・従業員                   | 47,200               | 34,700     | 12,300       | 7,000     | 1,500      | 4,400        | 400            | 700        | 500      | 73.8     | 26.2 |
|           |            | 非正規の職員・従業員                  | 15,400               | 11,600     | 3,700        | 2,200     | 800        | 700          | 100            | 200        | 0        | 75.8     | 24.2 |
|           | 男          | 総数                          | 34,800               | 29,700     | 5,000        | 1,900     | 400        | 2,300        | 300            | 600        | 400      | 85.6     | 14.4 |
|           |            | 正規の職員・従業員                   | 31,800               | 26,900     | 4,800        | 1,900     | 300        | 2,300        | 200            | 600        | 400      | 84.9     | 15.1 |
|           |            | 非正規の職員・従業員                  | 700                  | 600        | 100          | 0         | 0          | 0            | 100            | 0          | 0        | 85.7     | 14.3 |
| 女         | 総数         | 31,300                      | 20,000               | 11,200     | 7,400        | 2,000     | 2,900      | 300          | 400            | 100        | 64.1     | 35.9     |      |
|           | 正規の職員・従業員  | 15,500                      | 7,900                | 7,500      | 5,200        | 1,100     | 2,200      | 300          | 200            | 100        | 51.3     | 48.7     |      |
|           | 非正規の職員・従業員 | 14,600                      | 11,000               | 3,600      | 2,200        | 800       | 700        | 0            | 200            | 0          | 75.3     | 24.7     |      |
| 平成<br>29年 | 総数         | 総数                          | 73,100               | 60,700     | 12,000       | 7,900     | 1,700      | 3,200        | 500            | -          | 800      | 83.5     | 16.5 |
|           |            | 正規の職員・従業員                   | 49,400               | 40,700     | 8,300        | 5,200     | 1,200      | 2,700        | 500            | -          | 700      | 83.1     | 16.9 |
|           |            | 非正規の職員・従業員                  | 20,900               | 17,200     | 3,500        | 2,700     | 500        | 500          | -              | -          | 100      | 83.1     | 16.9 |
|           | 男          | 総数                          | 37,700               | 35,100     | 2,400        | 900       | 200        | 1,300        | 300            | -          | 100      | 93.6     | 6.4  |
|           |            | 正規の職員・従業員                   | 34,300               | 31,700     | 2,400        | 900       | 100        | 1,300        | 300            | -          | 200      | 93.0     | 7.0  |
|           |            | 非正規の職員・従業員                  | 1,600                | 1,600      | 100          | 0         | 100        | 0            | -              | -          | 0        | 94.1     | 5.9  |
| 女         | 総数         | 35,300                      | 25,600               | 9,500      | 7,000        | 1,500     | 1,900      | 200          | -              | 700        | 72.9     | 27.1     |      |
|           | 正規の職員・従業員  | 15,100                      | 9,000                | 5,900      | 4,300        | 1,100     | 1,400      | 200          | -              | 500        | 60.4     | 39.6     |      |
|           | 非正規の職員・従業員 | 19,300                      | 15,700               | 3,500      | 2,700        | 400       | 500        | -            | -              | 100        | 81.8     | 18.2     |      |
| 増<br>原    | 総数         | 総数                          | ▲ 7,000              | ▲ 11,000   | 4,200        | 1,400     | 700        | 2,100        | 100            | -          | ▲ 300    | ▲ 8.1    | 8.1  |
|           |            | 正規の職員・従業員                   | ▲ 2,200              | ▲ 6,000    | 4,000        | 1,800     | 300        | 1,700        | ▲ 100          | -          | ▲ 200    | ▲ 9.2    | 9.2  |
|           |            | 非正規の職員・従業員                  | ▲ 5,500              | ▲ 5,600    | 200          | ▲ 500     | 300        | 200          | 100            | -          | ▲ 100    | ▲ 7.3    | 7.3  |
|           | 男          | 総数                          | ▲ 2,900              | ▲ 5,400    | 2,600        | 1,000     | 200        | 1,000        | 0              | -          | 300      | ▲ 8.0    | 8.0  |
|           |            | 正規の職員・従業員                   | ▲ 2,500              | ▲ 4,800    | 2,400        | 1,000     | 200        | 1,000        | ▲ 100          | -          | 200      | ▲ 8.1    | 8.1  |
|           |            | 非正規の職員・従業員                  | ▲ 900                | ▲ 1,000    | 0            | ▲ 0       | ▲ 100      | ▲ 0          | 100            | -          | ▲ 0      | ▲ 8.4    | 8.4  |
| 女         | 総数         | ▲ 4,000                     | ▲ 5,600              | 1,700      | 400          | 500       | 1,000      | 100          | -              | ▲ 600      | ▲ 8.8    | 8.8      |      |
|           | 正規の職員・従業員  | 400                         | ▲ 1,100              | 1,600      | 900          | 0         | 800        | 100          | -              | ▲ 400      | ▲ 9.1    | 9.1      |      |
|           | 非正規の職員・従業員 | ▲ 4,700                     | ▲ 4,700              | 100        | ▲ 500        | 400       | 200        | 0            | -              | ▲ 100      | ▲ 6.4    | 6.4      |      |

注1：令和4年の「非正規の職員・従業員」は「嘱託」及び「その他」を除いて算出している。

注2：育児をしている雇用者に占める割合は、「育児休業等制度利用の有無」が不詳の者を除いて算出している。

## 2 介護と就業

介護をしている者の有業率は58.8%で、前回より5.5ポイント上昇している。

15歳以上人口のうち介護している者は50,000人で、うち男性が17,100人、女性は32,800人となっている。就業状態別にみると、有業者は29,400人、無業者は20,600人で、無業者のうち女性が14,700人となっている。

介護をしている者の有業率は58.8%（男性65.5%、女性55.5%）で、平成29年と比較すると5.5ポイント上昇している。また、介護をしている者の有業率を全国と比較すると、全国58.0%（男性67.0%、女性52.7%）を0.8ポイント上回っている。

（表V-3、図V-2）

表V-3 男女、就業状態、年齢階級別介護をしている15歳以上人口及び割合

| 男女・就業状態 |    | 介護をしている者 |        |        |        |        |        |        |        |        |       |       |
|---------|----|----------|--------|--------|--------|--------|--------|--------|--------|--------|-------|-------|
|         |    | 総数       | 15～29歳 | 30～39歳 | 40～44歳 | 45～49歳 | 50～54歳 | 55～59歳 | 60～64歳 | 65～69歳 | 70歳以上 |       |
| 宮崎県     | 実数 | 総数       | 50,000 | 1,100  | 2,000  | 1,500  | 4,500  | 6,700  | 8,800  | 8,600  | 7,200 | 9,600 |
|         |    | 有業者      | 29,400 | 1,100  | 1,600  | 1,000  | 3,600  | 5,300  | 7,000  | 5,200  | 2,500 | 2,200 |
|         |    | 無業者      | 20,600 | 200    | 400    | 400    | 900    | 1,400  | 1,700  | 3,400  | 4,700 | 7,500 |
|         | 割合 | 総数       | 100.0  | 100.0  | 100.0  | 100.0  | 100.0  | 100.0  | 100.0  | 100.0  | 100.0 | 100.0 |
|         |    | 有業者      | 58.8   | 100.0  | 80.0   | 66.7   | 80.0   | 79.1   | 79.5   | 60.5   | 34.7  | 22.9  |
|         |    | 無業者      | 41.2   | 18.2   | 20.0   | 26.7   | 20.0   | 20.9   | 19.3   | 39.5   | 65.3  | 78.1  |
|         | 合  | 男        | 17,100 | 400    | 1,000  | 300    | 1,400  | 2,200  | 2,900  | 2,500  | 2,500 | 3,900 |
|         |    | 有業者      | 11,200 | 400    | 800    | 300    | 1,200  | 1,900  | 2,600  | 2,000  | 1,000 | 1,100 |
|         |    | 無業者      | 5,900  | -      | 100    | -      | 200    | 300    | 300    | 600    | 1,600 | 2,800 |
|         | 女  | 総数       | 32,800 | 800    | 1,000  | 1,200  | 3,100  | 4,500  | 5,900  | 6,100  | 4,600 | 5,700 |
|         |    | 有業者      | 18,200 | 700    | 800    | 800    | 2,300  | 3,400  | 4,400  | 3,300  | 1,500 | 1,100 |
|         |    | 無業者      | 14,700 | 200    | 200    | 400    | 700    | 1,100  | 1,400  | 2,800  | 3,100 | 4,600 |
| 全国      | 実数 | 総数       | 50,000 | 1,100  | 2,000  | 1,500  | 4,500  | 6,700  | 8,800  | 8,600  | 7,200 | 9,600 |
|         |    | 有業者      | 29,400 | 1,100  | 1,600  | 1,000  | 3,600  | 5,300  | 7,000  | 5,200  | 2,500 | 2,200 |
|         |    | 無業者      | 20,600 | 200    | 400    | 400    | 900    | 1,400  | 1,700  | 3,400  | 4,700 | 7,500 |
|         | 割合 | 総数       | 100.0  | 100.0  | 100.0  | 100.0  | 100.0  | 100.0  | 100.0  | 100.0  | 100.0 | 100.0 |
|         |    | 有業者      | 58.8   | 100.0  | 80.0   | 66.7   | 80.0   | 79.1   | 79.5   | 60.5   | 34.7  | 22.9  |
|         |    | 無業者      | 41.2   | 18.2   | 20.0   | 26.7   | 20.0   | 20.9   | 19.3   | 39.5   | 65.3  | 78.1  |
|         | 合  | 男        | 17,100 | 400    | 1,000  | 300    | 1,400  | 2,200  | 2,900  | 2,500  | 2,500 | 3,900 |
|         |    | 有業者      | 11,200 | 400    | 800    | 300    | 1,200  | 1,900  | 2,600  | 2,000  | 1,000 | 1,100 |
|         |    | 無業者      | 5,900  | -      | 100    | -      | 200    | 300    | 300    | 600    | 1,600 | 2,800 |
|         | 女  | 総数       | 32,800 | 800    | 1,000  | 1,200  | 3,100  | 4,500  | 5,900  | 6,100  | 4,600 | 5,700 |
|         |    | 有業者      | 18,200 | 700    | 800    | 800    | 2,300  | 3,400  | 4,400  | 3,300  | 1,500 | 1,100 |
|         |    | 無業者      | 14,700 | 200    | 200    | 400    | 700    | 1,100  | 1,400  | 2,800  | 3,100 | 4,600 |

図V-2 就業状態別介護をしている者の数及び介護をしている者に占める有業者の割合の推移（平成24年～令和4年）

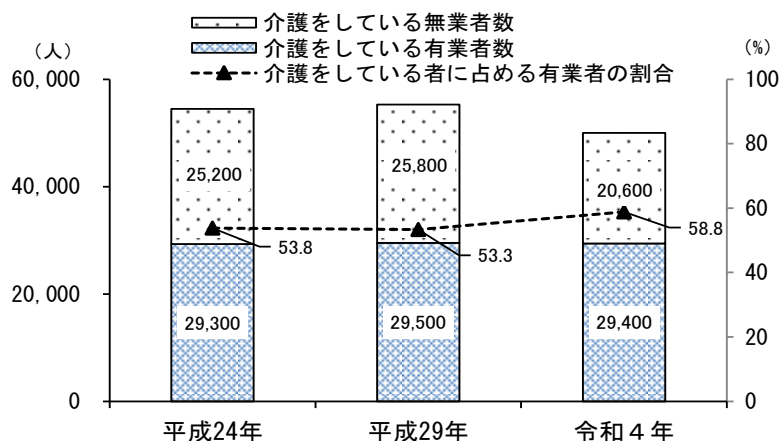

介護をしている雇用者のうち、「介護休業等制度の利用あり」は前回より 2.0 ポイント上昇している。

介護をしている雇用者 24,900 人について、介護休業等制度利用の状況を見ると、「介護休業等制度の利用あり」は 2,400 人（介護をしている雇用者に占める割合 9.7%）となっている。男女別にみると、男性は 1,000 人（男性の介護をしている雇用者に占める割合 10.9%）、女性は 1,400 人（女性の介護をしている雇用者に占める割合 9.0%）となっている。

雇用形態別にみると、介護をしている雇用者のうち、「介護休業等制度の利用あり」の割合は、「正規の職員・従業員」が 12.9%、「非正規の職員・従業員」が 9.9%となっている。

平成 29 年と比較すると、「介護休業等制度の利用あり」は 2.0 ポイント上昇（男性 5.5 ポイント上昇、女性 0.1 ポイント低下）となっている。（表 V-4）

表 V-4 男女、雇用形態、介護休業等制度の利用の有無、制度の種類別介護をしている雇用者数及び割合

| 介護休業等制度利用の有無<br>介護休業等制度の種類 |               | 介護をしている雇用者     |                      |              |        |           |      |              |                |            | 割合       |          |      |      |
|----------------------------|---------------|----------------|----------------------|--------------|--------|-----------|------|--------------|----------------|------------|----------|----------|------|------|
|                            |               | 総数             | 介護休業等<br>制度の利用<br>なし | 介護休業等制度の利用あり |        |           |      |              |                |            | 利用<br>なし | 利用<br>あり |      |      |
|                            |               |                |                      | 総数           | 介護休業   | 短時間<br>勤務 | 介護休暇 | 残業の免<br>除・制限 | フレックス・<br>時差出勤 | その他の<br>制度 |          |          |      |      |
| 男女                         | 雇用形態          | 人              | 人                    | 人            | 人      | 人         | 人    | 人            | 人              | 人          | 人        | %        | %    |      |
| 令和<br>4<br>年               | 総数            | 雇用者(会社などの役員含む) | 24,900               | 22,300       | 2,400  | 400       | 600  | 900          | 100            | 200        | 500      | 90.3     | 9.7  |      |
|                            |               | うち正規の職員・従業員    | 12,500               | 10,800       | 1,600  | 300       | 300  | 800          | -              | 100        | 300      | 87.1     | 12.9 |      |
|                            |               | うち非正規の職員・従業員   | 9,100                | 8,200        | 900    | 100       | 300  | 100          | 100            | 100        | 300      | 90.1     | 9.9  |      |
|                            | 男             | 雇用者(会社などの役員含む) | 9,200                | 8,200        | 1,000  | 100       | 0    | 500          | -              | 100        | 300      | 89.1     | 10.9 |      |
|                            |               | うち正規の職員・従業員    | 5,900                | 5,100        | 800    | 100       | 0    | 500          | -              | 100        | 200      | 86.4     | 13.6 |      |
|                            |               | うち非正規の職員・従業員   | 1,900                | 1,700        | 200    | 0         | -    | -            | -              | 100        | 200      | 89.5     | 10.5 |      |
|                            | 女             | 雇用者(会社などの役員含む) | 15,700               | 14,100       | 1,400  | 200       | 600  | 400          | 100            | 100        | 200      | 91.0     | 9.0  |      |
|                            |               | うち正規の職員・従業員    | 6,600                | 5,700        | 900    | 200       | 200  | 300          | -              | 100        | 200      | 86.4     | 13.6 |      |
|                            |               | うち非正規の職員・従業員   | 7,400                | 6,600        | 500    | 0         | 300  | 100          | 100            | -          | 100      | 93.0     | 7.0  |      |
|                            | 平成<br>29<br>年 | 総数             | 雇用者(会社などの役員含む)       | 24,700       | 22,800 | 1,900     | 400  | 500          | 400            | 400        | -        | 600      | 92.3 | 7.7  |
|                            |               |                | うち正規の職員・従業員          | 12,600       | 11,700 | 800       | 300  | 0            | 200            | 200        | -        | 200      | 93.6 | 6.4  |
|                            |               |                | うち非正規の職員・従業員         | 10,000       | 9,000  | 1,000     | 100  | 500          | 200            | 200        | -        | 400      | 90.0 | 10.0 |
| 男                          |               | 雇用者(会社などの役員含む) | 9,300                | 8,800        | 500    | 100       | 100  | 0            | 100            | -          | 400      | 94.6     | 5.4  |      |
|                            |               | うち正規の職員・従業員    | 6,600                | 6,200        | 200    | 100       | 0    | 0            | 0              | -          | 100      | 96.9     | 3.1  |      |
|                            |               | うち非正規の職員・従業員   | 1,800                | 1,500        | 200    | 0         | 100  | 0            | 100            | -          | 300      | 88.2     | 11.8 |      |
| 女                          |               | 雇用者(会社などの役員含む) | 15,400               | 14,000       | 1,400  | 300       | 400  | 400          | 300            | -          | 200      | 90.9     | 9.1  |      |
|                            |               | うち正規の職員・従業員    | 6,000                | 5,500        | 600    | 200       | 0    | 200          | 200            | -          | 100      | 90.2     | 9.8  |      |
|                            |               | うち非正規の職員・従業員   | 8,200                | 7,500        | 800    | 100       | 400  | 200          | 100            | -          | 100      | 90.4     | 9.6  |      |
| 増<br>減                     |               | 総数             | 雇用者(会社などの役員含む)       | 200          | ▲500   | 500       | 0    | 100          | 500            | ▲300       | -        | ▲100     | ▲2.0 | 2.0  |
|                            |               |                | うち正規の職員・従業員          | ▲100         | ▲900   | 800       | 0    | 300          | 600            | -          | -        | 100      | ▲6.5 | 6.5  |
|                            |               |                | うち非正規の職員・従業員         | ▲900         | ▲800   | ▲100      | 0    | ▲200         | ▲100           | ▲100       | -        | ▲100     | 0.1  | ▲0.1 |
|                            | 男             | 雇用者(会社などの役員含む) | ▲100                 | ▲600         | 500    | 0         | ▲100 | 500          | -              | -          | ▲100     | ▲5.5     | 5.5  |      |
|                            |               | うち正規の職員・従業員    | ▲700                 | ▲1,100       | 600    | 0         | 0    | 500          | -              | -          | 100      | ▲10.4    | 10.4 |      |
|                            |               | うち非正規の職員・従業員   | 100                  | 200          | 0      | 0         | -    | -            | -              | -          | ▲100     | 1.2      | ▲1.2 |      |
|                            | 女             | 雇用者(会社などの役員含む) | 300                  | 100          | 0      | ▲100      | 200  | 0            | ▲200           | -          | 0        | 0.1      | ▲0.1 |      |
|                            |               | うち正規の職員・従業員    | 600                  | 200          | 300    | 0         | 200  | 100          | -              | -          | 100      | ▲3.8     | 3.8  |      |
|                            |               | うち非正規の職員・従業員   | ▲800                 | ▲900         | ▲300   | ▲100      | ▲100 | ▲100         | 0              | -          | 0        | 2.6      | ▲2.6 |      |

注 1：令和 4 年の「非正規の職員・従業員」は「嘱託」及び「その他」を除いて算出している。  
 注 2：介護をしている雇用者に占める割合は、「介護休業等制度利用の有無」が不詳の者を除いて算出している。



## VI 職業訓練・自己啓発

### 1 男女、年齢別の職業訓練・自己啓発

15歳以上人口のうち過去1年間に職業訓練・自己啓発をした者は21.6%である。

15歳以上人口915,500人について、職業訓練・自己啓発の状況をみると、過去1年間に職業訓練・自己啓発をした者は198,200人（15歳以上人口に占める割合21.6%）で、平成29年と比較して2.2ポイント低下となっている。

職業訓練、自己啓発をした者の割合を年齢階級別にみると、「25～34歳」（35.8%）が最も高くなっている。また、男女別では、男性は25.2%、女性は18.5%となっている。

（表VI-1）

表VI-1 男女、年齢階級別職業訓練・自己啓発を行った  
15歳以上人口及び割合

| 職業訓練・自己啓発の有無<br>職業訓練・自己啓発の内容 |                        | 総数      | 職業訓練・自己啓発をした者 |         |           | 職業訓練・自己啓発をした割合 |         |      |
|------------------------------|------------------------|---------|---------------|---------|-----------|----------------|---------|------|
|                              |                        |         | 総数            | 勤め先が実施  | 自発的に行ったもの |                |         |      |
| 男女                           | 年齢                     | 人       | 人             | 人       | 人         | 人              | %       |      |
| 令和4年                         | 令<br>数                 | 15歳以上人口 | 915,500       | 198,200 | 142,500   | 122,700        | 705,200 | 21.6 |
|                              |                        | 15～24歳  | 87,000        | 25,100  | 12,200    | 19,000         | 61,500  | 28.9 |
|                              |                        | 25～34歳  | 86,100        | 30,800  | 24,800    | 20,000         | 54,800  | 35.8 |
|                              |                        | 35～44歳  | 119,600       | 38,900  | 31,300    | 22,900         | 80,000  | 32.5 |
|                              |                        | 45～54歳  | 137,700       | 44,800  | 35,400    | 26,300         | 91,600  | 23.5 |
|                              |                        | 55～64歳  | 132,900       | 31,200  | 24,400    | 16,700         | 100,200 | 7.8  |
|                              |                        | 65歳以上   | 352,300       | 27,400  | 14,400    | 17,800         | 317,200 |      |
|                              | 男                      | 15歳以上人口 | 426,900       | 107,700 | 78,500    | 66,600         | 313,800 | 25.2 |
|                              |                        | 15～24歳  | 44,200        | 12,800  | 5,500     | 10,000         | 31,200  | 29.0 |
|                              |                        | 25～34歳  | 43,100        | 17,900  | 14,900    | 11,500         | 24,800  | 37.1 |
|                              |                        | 35～44歳  | 58,700        | 21,800  | 18,900    | 11,700         | 43,300  | 34.5 |
|                              |                        | 45～54歳  | 67,300        | 23,200  | 18,700    | 13,700         | 46,800  | 10.5 |
|                              |                        | 55～64歳  | 63,500        | 16,100  | 12,500    | 8,900          | 131,400 |      |
|                              |                        | 65歳以上   | 150,100       | 15,800  | 8,000     | 10,700         |         |      |
|                              | 女                      | 15歳以上人口 | 488,700       | 90,600  | 64,000    | 56,100         | 391,400 | 18.5 |
|                              |                        | 15～24歳  | 42,700        | 12,200  | 6,800     | 9,000          | 30,300  | 28.6 |
|                              |                        | 25～34歳  | 43,100        | 12,900  | 9,900     | 8,500          | 29,900  | 27.9 |
|                              |                        | 35～44歳  | 60,900        | 17,000  | 12,400    | 11,100         | 43,600  | 30.7 |
|                              |                        | 45～54歳  | 70,400        | 21,600  | 16,700    | 12,600         | 53,400  | 5.7  |
|                              |                        | 55～64歳  | 69,400        | 15,200  | 11,900    | 7,700          | 185,800 |      |
| 65歳以上                        |                        | 202,300 | 11,600        | 6,400   | 7,100     |                |         |      |
| 平成29年                        | 平<br>成<br>29<br>年<br>数 | 15歳以上人口 | 941,000       | 223,500 | 159,500   | 135,900        | 709,400 | 23.8 |
|                              |                        | 15～24歳  | 91,900        | 27,300  | 13,300    | 20,400         | 64,500  | 29.7 |
|                              |                        | 25～34歳  | 97,700        | 38,300  | 29,800    | 24,600         | 58,600  | 36.2 |
|                              |                        | 35～44歳  | 133,400       | 48,300  | 37,900    | 29,500         | 84,400  | 34.0 |
|                              |                        | 45～54歳  | 128,600       | 43,700  | 34,100    | 24,300         | 111,100 | 25.9 |
|                              |                        | 55～64歳  | 151,400       | 39,200  | 29,300    | 20,800         | 306,600 |      |
|                              |                        | 65歳以上   | 338,100       | 26,800  | 15,000    | 16,300         |         |      |
|                              | 男                      | 15歳以上人口 | 435,900       | 120,600 | 86,300    | 71,600         | 312,000 | 27.7 |
|                              |                        | 15～24歳  | 46,100        | 13,300  | 6,800     | 9,500          | 32,700  | 28.9 |
|                              |                        | 25～34歳  | 47,400        | 20,300  | 16,100    | 12,700         | 26,800  | 42.8 |
|                              |                        | 35～44歳  | 65,300        | 26,900  | 21,700    | 15,900         | 38,100  | 36.7 |
|                              |                        | 45～54歳  | 61,600        | 22,600  | 17,300    | 12,000         | 51,500  | 28.8 |
|                              |                        | 55～64歳  | 72,900        | 21,000  | 15,500    | 10,900         | 124,200 |      |
|                              |                        | 65歳以上   | 142,600       | 16,400  | 8,900     | 10,600         |         |      |
|                              | 女                      | 15歳以上人口 | 505,100       | 102,900 | 73,200    | 64,300         | 397,400 | 20.4 |
|                              |                        | 15～24歳  | 45,800        | 14,000  | 6,600     | 10,900         | 31,800  | 30.6 |
|                              |                        | 25～34歳  | 50,200        | 17,900  | 13,700    | 11,900         | 31,800  | 35.7 |
|                              |                        | 35～44歳  | 68,100        | 21,400  | 16,200    | 13,600         | 46,200  | 31.4 |
|                              |                        | 45～54歳  | 66,900        | 21,000  | 16,800    | 12,300         | 45,400  | 31.4 |
|                              |                        | 55～64歳  | 78,500        | 18,200  | 13,800    | 9,900          | 59,700  | 23.2 |
| 65歳以上                        |                        | 195,500 | 10,400        | 6,100   | 5,700     | 182,500        | 5.3     |      |

注) 「勤め先が実施した」「自発的に行った」の両方に該当する場合があるため、両者の合計は、「職業訓練・自己啓発をした」の総数と一致しない。

## 2 無業者の職業訓練・自己啓発

就業希望者のうち職業訓練・自己啓発を行った者は24.3%である。

無業者の職業訓練・自己啓発の状況をみると、職業訓練・自己啓発を行った者は29,500人（無業者に占める割合7.8%）となっている。

男女別にみると、男性は14,400人（男性無業者に占める割合10.0%）、女性は15,100人（女性無業者に占める割合6.4%）となっている。

また、無業者のうち就業希望者についてみると、就業希望者のうち職業訓練・自己啓発を行った者は15,100人（就業希望者に占める割合24.3%）となっており、さらにそのうち求職者は9,600人（求職者に占める割合36.2%）となっている。（表VI-2）

表VI-2 男女、年齢階級、就業希望・求職活動の有無別  
職業訓練・自己啓発を行った無業者数及び割合

| 就業希望・求職活動の有無<br>職業訓練・自己啓発の有無 |         | 総数      | 就業希望者           |                 |                 |                 |                 |                 | 非就業希望者          |         |         |         |       |
|------------------------------|---------|---------|-----------------|-----------------|-----------------|-----------------|-----------------|-----------------|-----------------|---------|---------|---------|-------|
|                              |         |         | うち職業訓練・自己啓発を行った | うち職業訓練・自己啓発を行った | うち職業訓練・自己啓発を行った | うち職業訓練・自己啓発を行った | うち職業訓練・自己啓発を行った | うち職業訓練・自己啓発を行った | うち職業訓練・自己啓発を行った |         |         |         |       |
| 男女                           | 年齢      | 人       | 人               | 人               | 人               | 人               | 人               | 人               | 人               | 人       |         |         |       |
| 総数                           | 総数      | 378,600 | 29,500          | 62,100          | 15,100          | 26,500          | 9,600           | 35,500          | 5,500           | 314,800 | 14,400  |         |       |
|                              | 15～24歳  | 51,400  | 10,500          | 8,800           | 3,100           | 4,700           | 1,800           | 4,000           | 1,200           | 42,500  | 7,400   |         |       |
|                              | 25～34歳  | 11,200  | 3,100           | 6,500           | 2,800           | 3,700           | 1,800           | 2,800           | 1,000           | 4,600   | 200     |         |       |
|                              | 35～44歳  | 14,100  | 2,300           | 7,700           | 1,700           | 3,700           | 1,400           | 4,000           | 400             | 6,300   | 600     |         |       |
|                              | 45～54歳  | 17,800  | 2,600           | 9,900           | 2,300           | 5,100           | 1,600           | 4,800           | 700             | 7,600   | 300     |         |       |
|                              | 55歳以上   | 284,100 | 11,100          | 29,100          | 5,200           | 9,200           | 3,000           | 19,800          | 2,100           | 253,800 | 5,900   |         |       |
|                              | 男       | 男       | 143,800         | 14,400          | 26,700          | 7,000           | 12,300          | 4,400           | 14,300          | 2,600   | 116,500 | 7,300   |       |
|                              |         | 15～24歳  | 26,300          | 6,000           | 5,400           | 2,000           | 2,900           | 900             | 2,500           | 1,100   | 20,900  | 4,000   |       |
|                              |         | 25～34歳  | 3,100           | 1,200           | 2,100           | 1,100           | 1,600           | 900             | 500             | 200     | 1,000   | 100     |       |
|                              |         | 35～44歳  | 3,300           | 700             | 2,000           | 600             | 1,200           | 500             | 800             | 100     | 1,400   | 200     |       |
|                              |         | 45～54歳  | 5,100           | 700             | 3,300           | 700             | 1,800           | 600             | 1,500           | 100     | 1,800   | 100     |       |
|                              |         | 55歳以上   | 106,000         | 5,800           | 14,000          | 2,700           | 5,000           | 1,500           | 9,000           | 1,100   | 91,400  | 3,100   |       |
|                              |         | 女       | 女               | 234,800         | 15,100          | 35,400          | 8,100           | 14,100          | 5,200           | 21,200  | 2,900   | 198,300 | 7,100 |
|                              |         |         | 15～24歳          | 25,000          | 4,500           | 3,400           | 1,100           | 1,800           | 900             | 1,600   | 200     | 21,600  | 3,400 |
|                              |         |         | 25～34歳          | 8,000           | 1,900           | 4,400           | 1,700           | 2,100           | 800             | 2,400   | 900     | 3,600   | 200   |
| 35～44歳                       |         |         | 10,800          | 1,500           | 5,800           | 1,100           | 2,600           | 900             | 3,200           | 300     | 5,000   | 400     |       |
| 45～54歳                       | 12,700  |         | 1,900           | 6,700           | 1,600           | 3,400           | 1,000           | 3,300           | 600             | 5,800   | 300     |         |       |
| 55歳以上                        | 178,200 |         | 5,300           | 15,200          | 2,500           | 4,200           | 1,500           | 10,800          | 1,000           | 162,300 | 2,800   |         |       |
| 割合                           | 総数      | %       | %               | %               | %               | %               | %               | %               | %               | %       | %       |         |       |
|                              | 15～24歳  | 100.0   | 7.8             | 100.0           | 24.3            | 100.0           | 36.2            | 100.0           | 15.5            | 100.0   | 4.6     |         |       |
|                              | 25～34歳  | 100.0   | 20.4            | 100.0           | 35.2            | 100.0           | 38.3            | 100.0           | 30.0            | 100.0   | 17.4    |         |       |
|                              | 35～44歳  | 100.0   | 27.7            | 100.0           | 43.1            | 100.0           | 48.6            | 100.0           | 35.7            | 100.0   | 4.3     |         |       |
|                              | 45～54歳  | 100.0   | 16.3            | 100.0           | 22.1            | 100.0           | 37.8            | 100.0           | 10.0            | 100.0   | 9.5     |         |       |
|                              | 55歳以上   | 100.0   | 14.6            | 100.0           | 23.2            | 100.0           | 31.4            | 100.0           | 14.6            | 100.0   | 3.9     |         |       |
|                              | 男       | 100.0   | 3.9             | 100.0           | 17.9            | 100.0           | 32.6            | 100.0           | 10.6            | 100.0   | 2.3     |         |       |
|                              | 15～24歳  | 100.0   | 10.0            | 100.0           | 26.2            | 100.0           | 35.8            | 100.0           | 18.2            | 100.0   | 6.3     |         |       |
|                              | 25～34歳  | 100.0   | 22.8            | 100.0           | 37.0            | 100.0           | 31.0            | 100.0           | 44.0            | 100.0   | 19.1    |         |       |
|                              | 35～44歳  | 100.0   | 38.7            | 100.0           | 52.4            | 100.0           | 56.3            | 100.0           | 40.0            | 100.0   | 10.0    |         |       |
|                              | 45～54歳  | 100.0   | 21.2            | 100.0           | 30.0            | 100.0           | 41.7            | 100.0           | 12.5            | 100.0   | 14.3    |         |       |
|                              | 55歳以上   | 100.0   | 13.7            | 100.0           | 21.2            | 100.0           | 33.3            | 100.0           | 6.7             | 100.0   | 5.6     |         |       |
|                              | 女       | 100.0   | 5.5             | 100.0           | 19.3            | 100.0           | 30.0            | 100.0           | 12.2            | 100.0   | 3.4     |         |       |
|                              | 15～24歳  | 100.0   | 6.4             | 100.0           | 22.9            | 100.0           | 36.9            | 100.0           | 13.7            | 100.0   | 3.6     |         |       |
|                              | 25～34歳  | 100.0   | 18.0            | 100.0           | 32.4            | 100.0           | 50.0            | 100.0           | 12.5            | 100.0   | 15.7    |         |       |
| 35～44歳                       | 100.0   | 23.8    | 100.0           | 38.6            | 100.0           | 38.1            | 100.0           | 37.5            | 100.0           | 5.6     |         |         |       |
| 45～54歳                       | 100.0   | 13.9    | 100.0           | 19.0            | 100.0           | 34.6            | 100.0           | 9.4             | 100.0           | 8.0     |         |         |       |
| 55歳以上                        | 100.0   | 15.0    | 100.0           | 23.9            | 100.0           | 29.4            | 100.0           | 18.2            | 100.0           | 5.2     |         |         |       |
| 55歳以上                        | 100.0   | 3.0     | 100.0           | 16.4            | 100.0           | 35.7            | 100.0           | 9.3             | 100.0           | 1.7     |         |         |       |

## Ⅶ 過去5年間の就業異動

### 1 前職を辞めた者の状況

過去5年間に前職を辞めた者は男女ともに65歳以上が最も多い。

過去5年間に何らかの理由で仕事を辞めたことのある者（転職者と離職者の合計。以下「前職を辞めた者」という。）171,300人について、男女、年齢階級別にみると、男性は「65歳以上」23,700人（男性の過去5年間に前職を辞めた者に占める割合30.5%）が最も多く、次いで「25～34歳」14,600人（同18.8%）などとなっている。また、女性は「65歳以上」19,600人（女性の過去5年間に前職を辞めた者に占める割合21.0%）が最も多く、次いで「35～44歳」17,700人（同19.0%）などとなっている。（表Ⅶ－1、図Ⅶ－1）

表Ⅶ－1 男女、年齢階級別過去5年間に前職を辞めた者の数及び割合

| 年齢     | 実数      |        |        | 割合    |       |       |
|--------|---------|--------|--------|-------|-------|-------|
|        | 総数      | 男      | 女      | 総数    | 男     | 女     |
|        | 人       | 人      | 人      | %     | %     | %     |
| 総数     | 171,300 | 77,800 | 93,400 | 100.0 | 100.0 | 100.0 |
| 15～24歳 | 12,500  | 5,500  | 7,000  | 7.3   | 7.1   | 7.5   |
| 25～34  | 31,400  | 14,600 | 16,900 | 18.3  | 18.8  | 18.1  |
| 35～44  | 28,900  | 11,200 | 17,700 | 16.9  | 14.4  | 19.0  |
| 45～54  | 26,200  | 9,900  | 16,300 | 15.3  | 12.7  | 17.5  |
| 55～64  | 28,900  | 12,900 | 16,000 | 16.9  | 16.6  | 17.1  |
| 65歳以上  | 43,300  | 23,700 | 19,600 | 25.3  | 30.5  | 21.0  |

図Ⅶ－1 男女、年齢階級別過去5年間に前職を辞めた者の数

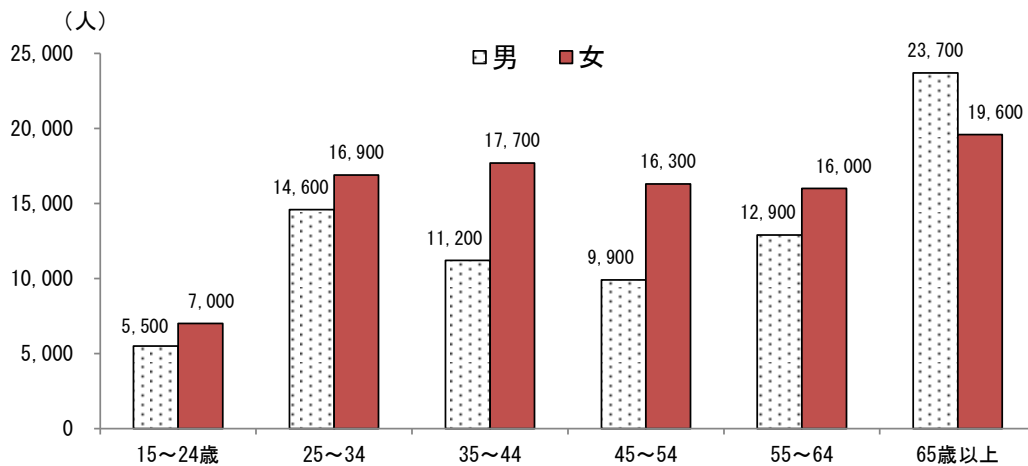

過去5年間に前職を辞めた者の離職理由は「病気・高齢のため」が24,000人で最も多い。

過去5年間に前職を辞めた者171,300人について、離職理由別（「その他」を除く。以下同じ。）にみると、「病気・高齢のため」が24,000人（過去5年間に前職を辞めた者に占める割合14.0%）で最も多く、次いで「労働条件が悪かったため」が17,000人（同9.9%）、「定年のため」が16,600人（同9.7%）などとなっている。

男女別にみると、男性は「定年のため」が11,400人（男性の過去5年間に前職を辞めた者に占める割合14.7%）で最も多く、次いで「病気・高齢のため」が10,800人（同13.9%）、「労働条件が悪かったため」が8,400人（同10.8%）などとなっている。

一方、女性は「病気・高齢のため」が13,200人（女性の過去5年間に前職を辞めた者に占める割合14.1%）で最も多く、次いで「労働条件が悪かったため」が8,600人（同9.2%）、「収入が少なかったため」が6,100人（同6.5%）などとなっている。

平成29年と比較すると、「一時的についた仕事だから」が1.8ポイント低下、「会社倒産・事業所閉鎖のため」が1.6ポイント上昇などとなっている。（表Ⅶ-2）

表Ⅶ-2 離職理由別過去5年間に前職を辞めた者の数及び割合

| 前職の離職理由       | 男女                  |               | 実数      |        |        | 割合    |       |       | 増減<br>(総数) |
|---------------|---------------------|---------------|---------|--------|--------|-------|-------|-------|------------|
|               | 総数                  | 男             | 女       | 総数     | 男      | 女     | ポイント  |       |            |
| 令和4年          | 総数                  | 171,300       | 77,800  | 93,400 | 100.0  | 100.0 | 100.0 | -     |            |
| 非自発的          | 会社倒産・事業所閉鎖のため       | 8,500         | 3,200   | 5,300  | 5.0    | 4.1   | 5.7   | 1.6   |            |
|               | 人員整理・勧奨退職のため        | 3,600         | 2,200   | 1,400  | 2.1    | 2.8   | 1.5   | ▲0.0  |            |
|               | 事業不振や先行き不安のため       | 4,200         | 2,500   | 1,700  | 2.5    | 3.2   | 1.8   | 0.1   |            |
|               | 一時的についた仕事だから        | 6,000         | 2,800   | 3,200  | 3.5    | 3.6   | 3.4   | ▲1.8  |            |
|               | 収入が少なかったため          | 12,100        | 6,000   | 6,100  | 7.1    | 7.7   | 6.5   | ▲0.2  |            |
|               | 労働条件が悪かったため         | 17,000        | 8,400   | 8,600  | 9.9    | 10.8  | 9.2   | ▲0.8  |            |
|               | 自分に向かない仕事だった        | 10,900        | 5,200   | 5,700  | 6.4    | 6.7   | 6.1   | 0.3   |            |
|               | 病気・高齢のため            | 24,000        | 10,800  | 13,200 | 14.0   | 13.9  | 14.1  | 1.2   |            |
|               | 出産・育児のため            | 6,000         | 300     | 5,800  | 3.5    | 0.4   | 6.2   | ▲1.0  |            |
|               | 結婚のため               | 4,000         | 500     | 3,500  | 2.3    | 0.6   | 3.7   | 0.3   |            |
| その他の理由        | 介護・看護のため            | 4,800         | 1,200   | 3,700  | 2.8    | 1.5   | 4.0   | ▲0.3  |            |
|               | 家族の転職・転勤又は事業所の移転のため | 2,300         | 300     | 2,000  | 1.3    | 0.4   | 2.1   | ▲0.1  |            |
|               | 定年のため               | 16,600        | 11,400  | 5,200  | 9.7    | 14.7  | 5.6   | ▲0.9  |            |
|               | 雇用契約の満了のため          | 10,300        | 4,500   | 5,800  | 6.0    | 5.8   | 6.2   | 0.3   |            |
|               | その他                 | 40,000        | 18,000  | 22,000 | 23.4   | 23.1  | 23.6  | -     |            |
|               | 平成29年               | 総数            | 177,000 | 78,500 | 98,500 | 100.0 | 100.0 | 100.0 |            |
|               | 非自発的                | 会社倒産・事業所閉鎖のため | 6,000   | 2,600  | 3,400  | 3.4   | 3.3   | 3.5   |            |
| 人員整理・勧奨退職のため  |                     | 3,800         | 2,000   | 1,800  | 2.1    | 2.5   | 1.8   |       |            |
| 事業不振や先行き不安のため |                     | 4,200         | 2,500   | 1,800  | 2.4    | 3.2   | 1.8   |       |            |
| 一時的についた仕事だから  |                     | 9,400         | 4,600   | 4,800  | 5.3    | 5.9   | 4.9   |       |            |
| 収入が少なかったため    |                     | 12,900        | 7,000   | 5,900  | 7.3    | 8.9   | 6.0   |       |            |
| 労働条件が悪かったため   |                     | 18,900        | 7,100   | 11,800 | 10.7   | 9.0   | 12.0  |       |            |
| 自分に向かない仕事だった  |                     | 10,800        | 5,200   | 5,600  | 6.1    | 6.6   | 5.7   |       |            |
| 病気・高齢のため      |                     | 22,700        | 11,000  | 11,600 | 12.8   | 14.0  | 11.8  |       |            |
| 出産・育児のため      |                     | 8,000         | 100     | 7,900  | 4.5    | 0.1   | 8.0   |       |            |
| 結婚のため         |                     | 3,600         | 600     | 3,000  | 2.0    | 0.8   | 3.0   |       |            |
| その他の理由        | 介護・看護のため            | 5,500         | 1,100   | 4,400  | 3.1    | 1.4   | 4.5   |       |            |
|               | 家族の転職・転勤又は事業所の移転のため | 2,500         | 500     | 2,100  | 1.4    | 0.6   | 2.1   |       |            |
|               | 定年のため               | 18,800        | 13,100  | 5,700  | 10.6   | 16.7  | 5.8   |       |            |
|               | 雇用契約の満了のため          | 10,200        | 4,100   | 6,100  | 5.8    | 5.2   | 6.2   |       |            |
|               | その他                 | 38,800        | 16,700  | 22,100 | 21.9   | 21.3  | 22.4  |       |            |

## 2 転職者の就業異動

「非正規の職員・従業員」から「正規の職員・従業員」への異動は約3割である。

過去5年間に転職した雇用者(会社などの役員を除く。)91,600人が現在就いている仕事を雇用形態別にみると、前職が「正規の職員・従業員」51,600人のうち、現在も「正規の職員・従業員」として就業しているのは34,100人(66.1%)で、17,500人(33.9%)はパート、アルバイト等の「非正規の職員・従業員」に異動している。

一方、前職が「非正規の職員・従業員」40,000人のうち、現在「正規の職員・従業員」に異動したのは11,200人(28.0%)で、28,800人(72.0%)は現在も「非正規の職員・従業員」となっている。

なお、「非正規の職員・従業員」の異動を男女別にみると、「非正規の職員・従業員」から「正規の職員・従業員」への異動は、男性38.3%、女性23.9%で、男性より女性の割合の方が低い。(表Ⅶ-3)

表Ⅶ-3 従業上の地位・雇用形態別過去5年間の就業異動者数(転職就業者)

| 現職の従業上の地位・雇用形態 |                 | 雇用者(会社などの役員を除く) |            |        |        |               |       |       |       |       |
|----------------|-----------------|-----------------|------------|--------|--------|---------------|-------|-------|-------|-------|
|                |                 | 正規の職員・従業員       | 非正規の職員・従業員 | パート    | アルバイト  | 労働者派遣事業所の派遣社員 | 契約社員  | 嘱託    | その他   |       |
| 男女             | 前職の従業上の地位・雇用形態  | 人               | 人          | 人      | 人      | 人             | 人     | 人     | 人     | 人     |
| 総数             | 雇用者(会社などの役員を除く) | 91,600          | 45,200     | 46,400 | 23,700 | 7,100         | 4,200 | 6,400 | 2,500 | 2,400 |
|                | 正規の職員・従業員       | 51,600          | 34,100     | 17,500 | 7,500  | 2,600         | 1,500 | 3,300 | 1,600 | 1,000 |
|                | 非正規の職員・従業員      | 40,000          | 11,200     | 28,800 | 16,100 | 4,600         | 2,700 | 3,100 | 900   | 1,400 |
|                | パート             | 19,200          | 3,900      | 15,300 | 11,900 | 1,100         | 500   | 900   | 400   | 500   |
|                | アルバイト           | 7,700           | 2,700      | 5,000  | 1,400  | 2,600         | 400   | 300   | 100   | 200   |
|                | 労働者派遣事業所の派遣社員   | 3,800           | 900        | 2,900  | 800    | 100           | 1,500 | 400   | -     | 100   |
|                | 契約社員            | 6,600           | 3,000      | 3,600  | 1,200  | 500           | 400   | 1,400 | -     | 100   |
|                | 嘱託              | 1,900           | 400        | 1,400  | 700    | 200           | 0     | 0     | 300   | 200   |
|                | その他             | 900             | 300        | 700    | 100    | 100           | -     | 100   | 100   | 300   |
|                | 男               | 雇用者(会社などの役員を除く) | 40,900     | 27,000 | 13,900 | 2,500         | 3,700 | 1,700 | 3,600 | 1,600 |
| 正規の職員・従業員      |                 | 30,200          | 22,900     | 7,300  | 1,200  | 1,500         | 800   | 2,100 | 1,200 | 500   |
| 非正規の職員・従業員     |                 | 10,700          | 4,100      | 6,600  | 1,300  | 2,200         | 900   | 1,500 | 400   | 300   |
| パート            |                 | 1,900           | 600        | 1,300  | 600    | 300           | -     | 300   | 100   | -     |
| アルバイト          |                 | 3,400           | 1,400      | 2,000  | 300    | 1,300         | 100   | 100   | 0     | -     |
| 労働者派遣事業所の派遣社員  |                 | 1,400           | 400        | 1,000  | 100    | 100           | 600   | 100   | -     | 100   |
| 契約社員           |                 | 2,900           | 1,400      | 1,500  | 300    | 300           | 100   | 800   | -     | -     |
| 嘱託             |                 | 800             | 200        | 600    | -      | 100           | 0     | 0     | 300   | 100   |
| その他            |                 | 300             | 200        | 200    | -      | 100           | -     | 100   | -     | 100   |
| 女              |                 | 雇用者(会社などの役員を除く) | 50,700     | 18,200 | 32,500 | 21,200        | 3,400 | 2,600 | 2,800 | 900   |
|                | 正規の職員・従業員       | 21,400          | 11,200     | 10,200 | 6,300  | 1,000         | 700   | 1,200 | 400   | 500   |
|                | 非正規の職員・従業員      | 29,300          | 7,000      | 22,200 | 14,800 | 2,400         | 1,800 | 1,600 | 500   | 1,100 |
|                | パート             | 17,300          | 3,300      | 14,000 | 11,300 | 700           | 500   | 600   | 300   | 500   |
|                | アルバイト           | 4,300           | 1,300      | 3,000  | 1,100  | 1,300         | 200   | 100   | 100   | 200   |
|                | 労働者派遣事業所の派遣社員   | 2,400           | 500        | 1,900  | 700    | 100           | 800   | 200   | -     | -     |
|                | 契約社員            | 3,700           | 1,600      | 2,100  | 900    | 200           | 300   | 600   | -     | 100   |
|                | 嘱託              | 1,000           | 300        | 800    | 700    | 100           | -     | -     | -     | 0     |
|                | その他             | 600             | 100        | 500    | 100    | -             | -     | -     | 100   | 300   |

転職者の産業間異動は「農業， 林業」が最も増加し、「宿泊業， 飲食サービス業」が最も減少している。

過去5年間に転職した雇用者の前職と現職について、産業大分類別に転入・転出の状況をみると、5年間の異動者数は「農業， 林業」が4,000人増と最も増加し、次いで「学術研究， 専門・技術サービス業」が1,300人増、「建設業」及び「教育， 学習支援業」が1,100人増などとなっている。一方、最も減少したのは「宿泊業， 飲食サービス業」が2,900人減で、次いで「卸売業， 小売業」が2,500人減、「製造業」が1,300人減などとなっている。

(表Ⅶ-4、図Ⅶ-2)

表Ⅶ-4 産業大分類別過去5年間の転職就業者数及び純増減

| 現職・前職の産業          | 現職     | 前職     | 純増減    | 増減率   |
|-------------------|--------|--------|--------|-------|
|                   | 人      | 人      | 人      | %     |
| 農業， 林業            | 7,700  | 3,700  | 4,000  | 108.1 |
| 漁業                | 200    | 100    | 100    | 100.0 |
| 鉱業， 採石業， 砂利採取業    | -      | -      | -      | -     |
| 建設業               | 7,200  | 6,100  | 1,100  | 18.0  |
| 製造業               | 10,800 | 12,100 | ▲1,300 | ▲10.7 |
| 電気・ガス・熱供給・水道業     | 500    | 400    | 100    | 25.0  |
| 情報通信業             | 1,900  | 1,700  | 200    | 11.8  |
| 運輸業， 郵便業          | 5,500  | 5,400  | 100    | 1.9   |
| 卸売業， 小売業          | 13,500 | 16,000 | ▲2,500 | ▲15.6 |
| 金融業， 保険業          | 2,000  | 2,100  | ▲100   | ▲4.8  |
| 不動産業， 物品賃貸業       | 1,200  | 1,000  | 200    | 20.0  |
| 学術研究， 専門・技術サービス業  | 3,400  | 2,100  | 1,300  | 61.9  |
| 宿泊業， 飲食サービス業      | 6,300  | 9,200  | ▲2,900 | ▲31.5 |
| 生活関連サービス業， 娯楽業    | 3,200  | 3,300  | ▲100   | ▲3.0  |
| 教育， 学習支援業         | 4,400  | 3,300  | 1,100  | 33.3  |
| 医療， 福祉            | 20,000 | 20,600 | ▲600   | ▲2.9  |
| 複合サービス事業          | 700    | 1,000  | ▲300   | ▲30.0 |
| サービス業(他に分類されないもの) | 7,100  | 6,800  | 300    | 4.4   |
| 公務(他に分類されるものを除く)  | 4,100  | 4,900  | ▲800   | ▲16.3 |
| 分類不能の産業           | 2,600  | 2,600  | 0      | 0.0   |

図Ⅶ-2 産業大分類別過去5年間の産業間異動の純増減

