

政務活動報告書

提出者 安田 厚生

使途項目	<input checked="" type="checkbox"/> 調査研究費	<input type="checkbox"/> 研修費	<input type="checkbox"/> 広聴広報費	<input type="checkbox"/> 要請陳情等活動費	整理番号 1
	<input type="checkbox"/> 会議費	<input type="checkbox"/> 資料作成費	<input type="checkbox"/> 資料購入費	<input type="checkbox"/> 事務所費	
	<input type="checkbox"/> 事務費	<input type="checkbox"/> 人件費	※事務所費は議員のみ		
実施日	令和4年10月24日 ~ 令和4年10月26日				

使途・事業名等 森林・林業活性化議員連盟 県外調査に要する経費

<政務活動に要した経費>

番号	領収日	費目	支出目的・内容等	按分率	充当額
1	10月21日	調査研究費	森林・林業活性化議員連盟 県外調査に要する交通費等	/	67,890 円
2	10月24日	交通費	門川駅~宮崎空港駅	/	2,630 円
3	10月24日	宿泊費	夕食代	/	2,000 円
4	10月26日	交通費	宮崎空港駅~門川駅	/	1,630 円
5	月 日			/	円
6	月 日			/	円
7	月 日			/	円
8	月 日			/	円
9	月 日			/	円
10	月 日			/	円

※支出を証明する書類(領収書等)を提出すること。 《合計》 74,150 円

<政務活動の概要> ※県外で政務活動を行った場合に記載すること。

目的 ・循環型林業、自然体験活動の場としての森林活用、木質由来の新素材の製造、純木造高層建築物について調査を行うため。

日付・相手方・場所	日付	相手方	場所
	10月24日	栃木県・栃木県那須町森林組合	栃木県那須郡那須町
	10月25日	那須平成の森	栃木県那須郡那須町
	10月25日	株式会社リグノマテリア	茨城県常陸太田市
	10月26日	株式会社大林組	神奈川県横浜市
	月 日		

内容・所見等

【10月24日】
・栃木県の進める循環型林業(主伐・再造林)や「とちぎの元気な森づくり県民税」について、栃木県及び那須町森林組合から説明を受け、その後皆伐現場と再造林(少花粉スギコンテナ)現場の視察を行った。

【10月25日】
・那須御用邸の一部であった森林を自然体験活動の場として活用する取組みについて、那須平成の森フィールドセンターから説明を受けながら現地調査を行った。
・木質由来の新素材「改質リグニン」について、株式会社リグノマテリアから説明を受け、工場の見学、意見交換を行った。

【10月26日】
・日本初の純木造の高層耐火建築物について、株式会社大林組から説明を受けながら、館内の視察を行った。

備考

※欄が不足する場合は、別紙に記載すること。

領収書等証拠書類貼付用紙

提出者

安田 厚生

使途項目	<input checked="" type="checkbox"/> 調査研究費	<input type="checkbox"/> 研修費	<input type="checkbox"/> 広聴広報費	<input type="checkbox"/> 要請陳情等活動費	整理番号
	<input type="checkbox"/> 会議費	<input type="checkbox"/> 資料作成費	<input type="checkbox"/> 資料購入費	<input type="checkbox"/> 事務所費	
	<input type="checkbox"/> 事務費	<input type="checkbox"/> 人件費	※事務所費は職員のみ		

<領収書等証拠書類貼付欄>

領 収 書

安 田 厚 生 様



金 額 **¥67,890-**

内
消費税等

¥6,789-

10月24日 航空券代金として 宮崎/羽田ANA602便 25,320円

10月24日 宿泊代金として ホテルルートイン新白河駅東 9,150円

10月25日 宿泊代金として ホテルオリエンタルエクスプレス東京蒲田 8,100円

10月26日 航空券代金として 羽田/宮崎JAL691便 25,320円

取扱者印

ご入金内訳

現金

R 4 年 10 月 2 / 日

上記の金額正に領収いたしました

トラベルリサーチ株式会社

880-0018 尾崎町松橋 丁目13-12
電話 0985-41-7000

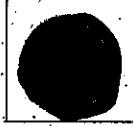

領収書等証拠書類貼付用紙

提出者

安田 厚生

使途項目	<input checked="" type="checkbox"/> 調査研究費	<input type="checkbox"/> 研修費	<input type="checkbox"/> 広聴広報費	<input type="checkbox"/> 要請陳情等活動費	整理番号 1
	<input type="checkbox"/> 会議費	<input type="checkbox"/> 資料作成費	<input type="checkbox"/> 資料購入費	<input type="checkbox"/> 事務所費	
	<input type="checkbox"/> 事務費	<input type="checkbox"/> 人件費		※事務所費は職員のみ	

<領収書等証拠書類貼付欄>

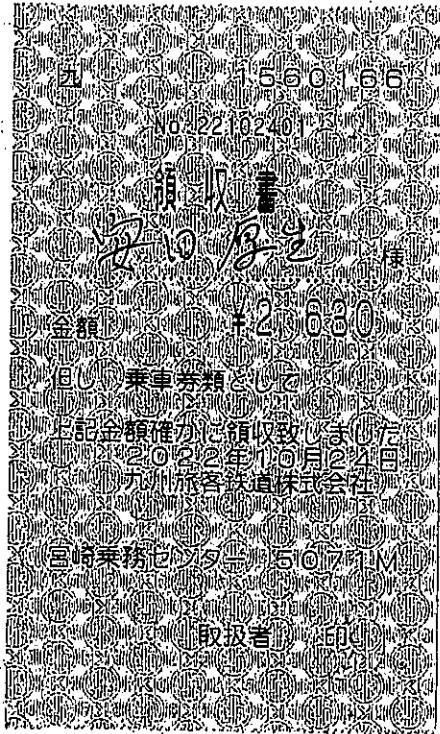

養老乃瀧

領収書

2022年10月24日(月) 領収No004413
一連No037499

様

¥72,200-

(但し、食費代¥3,800×19
として正に領収致しました)

養老乃瀧 新白河店
福島県白河市新白河1-118
TEL 0248-24-4601



◇印刷面を内側に折って◇
◇保管してください◇

1人 3,800円

計 2000円と差当

政務活動報告書

提出者

安田 厚生

使途項目	<input checked="" type="checkbox"/> 調査研究費	<input type="checkbox"/> 研修費	<input type="checkbox"/> 広聴広報費	<input type="checkbox"/> 要請陳情等活動費	整理番号 2
	<input type="checkbox"/> 会議費	<input type="checkbox"/> 資料作成費	<input type="checkbox"/> 資料購入費	<input type="checkbox"/> 事務所費	
	<input type="checkbox"/> 事務費	<input type="checkbox"/> 人件費	※事務所費は職員のみ		
実施日	令和4年10月28日～令和4年10月30日				
使途・事業名等	千葉県消防学校施設調査に要する経費				
<政務活動に要した経費>					
番号	領収日	費目	支出目的・内容等	按分率	充当額
1	9月26日	交通・宿泊費	宮崎空港～羽田空港往復・東京宿泊費	/	39,400円
2	10月28日	交通費	JR門川駅～宮崎空港駅	/	2,630円
3	10月28日	交通費	羽田空港～海浜幕張駅	/	1,200円
4	10月28日	宿泊費	ホテルスプリングス幕張	/	11,070円
5	10月30日	交通費	宮崎空港駅～日向駅	/	2,440円
6	月 日			/	円
7	月 日			/	円
8	月 日			/	円
9	月 日			/	円
10	月 日			/	円
11	月 日			/	円
12	月 日			/	円
※支出を証明する書類(領収書等)を提出すること。				《合計》	56,740円
<政務活動の概要>※県外で政務活動を行った場合に記載すること。					
目的	千葉県消防学校施設調査と全国消防団操法大会の調査を行うため				
日付・相手方・場所	日付	相手方		場所	
	10月29日	千葉県消防学校・全国消防団操法大会		千葉県千葉市原市	
	月 日				
	月 日				
	月 日				
内容・所見等	<p>千葉県消防学校は、平成31年4月に千葉市から、新たに市原市に移転し開校いたしました。新しい消防学校では、実火災を想定した消火訓練や現場指揮能力の向上を図るシミュレーション訓練、地下街やトンネルで発生した災害対応訓練等、様々な災害現場を想定した「実戦的な訓練」が可能な施設が整備され、消防職団員に対する教育はもちろん、企業の自衛防災組織等に対する教育訓練も行っております。</p> <p>また、防災研修センターも併設され、地域の自主防災組織等を対象とした防災研修や行政職員、県民を対象とした防災研修も行っております。全国消防団操法大会が3年ぶりに開催され、椎葉村消防団が出場され地元を守るという強い意志をもつ消防団員の日ごろから取り組む訓練の成果を存分に出し切り操法技術を披露されました。</p>				
備考					

※ 欄が不足する場合は、別紙に記載すること。

領収書等証拠書類貼付用紙				
提出者				安田 厚生
使途項目	<input checked="" type="checkbox"/> 調査研究費	<input type="checkbox"/> 研修費	<input type="checkbox"/> 広聴広報費	<input type="checkbox"/> 要請陳情等活動費
	<input type="checkbox"/> 会議費	<input type="checkbox"/> 資料作成費	<input type="checkbox"/> 資料購入費	<input type="checkbox"/> 事務所費
	<input type="checkbox"/> 事務費	<input type="checkbox"/> 人件費	※事務所費は職員のみ	
整理番号				
2				
<領収書等証拠書類貼付欄>				

RECEIPT		No. 0541953 - 01
領 収 証		発行日: 2022年09月26日
安田 厚生 様		
¥39,400-		
THE MENTIONED SUM OF MONEY IS DULY RECEIVED 上記の金額正に領収致しました。		
領収日: 2022年09月26日 金種: 現 金 (県庁)		
コース名: JTBマイスタイル東京1泊 10/28ANA608 10/30ANA603 J34841 出発日: 2022年10月28日		
収 入 印 紙	MIYAZAKI KOTSU CO., LTD.	
	宮崎交通株式会社 県庁支店	
	〒880-0805 宮崎県宮崎市橋通東2-10-1 県庁本館売店内	
	TEL: 0985-32-9000	
<div style="border: 1px solid black; padding: 2px; display: inline-block;">領収済27</div>		
【領収印なきもの及び金額訂正したものは無効です】		

No 581952

<div style="border: 1px solid black; padding: 5px; margin-bottom: 10px;"> 宮崎空港～羽田空港(往復航空券) 東京一泊 </div>

ご利用明細書
STATEMENT

お名前 (NAME)

安田 厚生

Mr. Ms.
様

1/1

部屋番号 (ROOM No.)	ご人数 (PERSONS)	ご到着日 (ARRIVAL)	ご出発日 (DEPARTURE)
928	1	10/28	10/29

日付 (DATE)	部屋番号 (ROOM No.)	ご利用明細 (EXPLANATION)	ご利用金額 (AMOUNT)	お預り金額 (PAYMENT)	備考 (REMARKS)
10/28	928	ご宿泊代	11,070		
		10%対象 (内消費税)	¥11,070 ¥1,005)		

ご利用金額 (AMOUNT) 11,070
(内消費税 1,005)

お預り金 (PAYMENT) 0

ご請求額 (BALANCE) 11,070

ありがとうございました。またのご利用をお待ち申し上げます。
Thank you for patronage. We look forward to seeing you again.
※印がついている商品は軽減税率対象となります。

ご署名

領収証
RECEIPT

安田 厚生 様

¥ 11,070 - (内消費税 1,005)

収入
印紙

発行日: 22/10/28

101499-DP 0521
001 11,070

10%対象 ¥11,070
(内消費税 ¥1,005)

但し

上記正に領収致しました。

領収書等証拠書類貼付用紙

提出者

安田 厚生

使途項目	<input checked="" type="checkbox"/> 調査研究費	<input type="checkbox"/> 研修費	<input type="checkbox"/> 広聴広報費	<input type="checkbox"/> 要請陳情等活動費	整理番号 2
	<input type="checkbox"/> 会議費	<input type="checkbox"/> 資料作成費	<input type="checkbox"/> 資料購入費	<input type="checkbox"/> 事務所費	
	<input type="checkbox"/> 事務費	<input type="checkbox"/> 人件費	※事務所費は職員のみ		

<領収書等証拠書類貼付欄>

領 収 証

No. 72

安田厚生 様

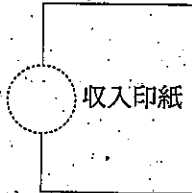

金額 ¥ 2630

ただし、運賃料として
上記の金額を領収しました。

2022.10.28日
福岡市博多区博多駅前3丁目6番1号
九州旅客鉄道株式会社

箇所名 門川駅

領収者印

御注意 領収日付及び領収者印の無いもの、並びに金額を訂正したものは無効です。

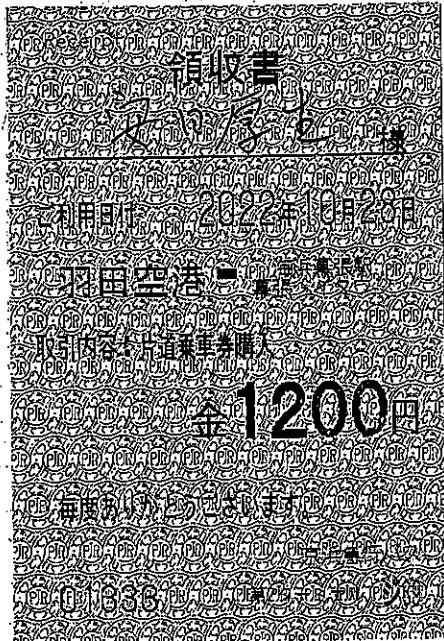

政務活動報告書

提出者

安田 厚生

使途項目	<input checked="" type="checkbox"/> 調査研究費	<input type="checkbox"/> 研修費	<input type="checkbox"/> 広聴広報費	<input type="checkbox"/> 要請陳情等活動費	整理番号 3
	<input type="checkbox"/> 会費	<input type="checkbox"/> 資料作成費	<input type="checkbox"/> 資料購入費	<input type="checkbox"/> 事務所費	
	<input type="checkbox"/> 事務費	<input type="checkbox"/> 人件費	※事務所費は職員のみ		
実施日	令和4年8月18日 ~ 令和4年8月19日				
使途・事業名等	令和4年九州観光振興議員連盟総会・第5回九州観光振興大会				

<政務活動に要した経費>

番号	領収日	費目	支出目的・内容等	按分率	充当額
1	8月18日	宿泊費	宿泊費(東横)	/	7,000円
2	8月19日	宿泊費	駐車料金	/	800円
3	月 日	/		/	円
4	月 日			/	円
5	月 日			/	円
6	月 日			/	円
7	月 日			/	円
8	月 日			/	円
9	月 日			/	円
10	月 日			/	円
11	月 日			/	円
12	月 日			/	円

※支出を証明する書類(領収書等)を提出すること。 《合計》 7,800円

<政務活動の概要> ※県外で政務活動を行った場合に記載すること。

目的	九州観光振興議員連盟総会		
日付・相手方・場所	日付	相手方	場所
	8月18日	九州観光振興議員連盟総会	熊本市
	月 日		
	月 日		
	月 日		

内容・所見等

熊本市内で九州観光振興議員連盟総会・大会が盛大に開催されました。
 “九州はひとつ”の理念のもと、県境の枠にとらわれることなく緊密に連携し、九州の歴史・文化・自然・食・温泉といった魅力的な観光資源の情報発信に取り組んでいます。
 九州観光の展望と新しい九州観光機構の取り組みについて説明をいただきました。
 アメリカのTIME(タイム)誌で九州が「2022年、世界で最も素晴らしい場所50選」に、JR九州ななつ星が「読者が選ぶ世界の豪華列車世界第1位」に選ばれたという九州観光のうれしい報告がありました。
 また、今後は九州における「魅力ある観光地づくり」「九州への誘客推進」「旅行したくなる環境づくり」を行っていくとの報告がありました。リピーターを中心とした交流人口を増やすことが大事で、交流人口を増やすことは、移住定住にも繋げることができるとのことでした。
 九州の観光は、単県・事業所単位ではなく九州広域での戦略・活動が重要だと感じました。

備考

※ 欄が不足する場合は、別紙に記載すること。

領収書等証拠書類貼付用紙

提出者 **安田 厚生**

使途項目	<input checked="" type="checkbox"/> 調査研究費	<input type="checkbox"/> 研修費	<input type="checkbox"/> 広聴広報費	<input type="checkbox"/> 要請陳情等活動費	整理番号 3
	<input type="checkbox"/> 会議費	<input type="checkbox"/> 資料作成費	<input type="checkbox"/> 資料購入費	<input type="checkbox"/> 事務所費	
	<input type="checkbox"/> 事務費	<input type="checkbox"/> 人件費	※事務所費は職員のみ		

<領収書等証拠書類貼付欄>

領 収 書

安田 厚生 様

金 額 **¥7,000-**

内
消費税等 **¥636**

但 令和4年度九州観光振興議員連盟総会・第5回九州観光振興大会
8月18日(木)東横INN熊本城通町筋宿泊代金

上記の金額正に領収いたしました
トラベルワン株式会社

令和4年 8月 18日 (本社) 宮崎市松橋1丁目13-12 電話 0985-41-7000

領収書 RECEIPT

〒860-0844
熊本市中央区水道町1-1
TEL 096-325-1045 FAX 096-325-1043
東横INN熊本城通町筋

お名前 安田 厚生 様					
客室番号 (ROOM No.)	人数 (PERSONS)	ご到着 (ARRIVAL)	ご出発 (DEPARTURE)	備考 (REMARKS)	
0604	1	22.08.18	22.08.19		
日付 (DATE)	摘要 (EXPLANATION)		料金 (CHARGE)	お支払 (PAYMENT)	残高 (BALANCE)
08.18	預り現金 駐車料金 駐車料金		500 300	800	0
小計 (SUBTOTAL)			800	800	0

ご署名 SIGNATURE	収入印紙
会社名 FIRM	ご請求額 AMOUNT DUE

内消費税 INNER TAX **72 (税 10%)**

C/O-No. 75220-2-01 22/08/19
C/O-CD 18

ありがとうございました。またのご利用をお待ち申し上げます。
Thank you for your stay with us.
May we have the pleasure of serving you again.

公式HP予約が最安値!! 最大¥400 OFF!!
オンラインカード決済で すいすいチェックイン!!
予約はこちら toyoko-inn.com



政務活動報告書

提出者

安田 厚生

使途項目	<input checked="" type="checkbox"/> 調査研究費	<input type="checkbox"/> 研修費	<input type="checkbox"/> 広聴広報費	<input type="checkbox"/> 要請陳情等活動費	整理番号 4
	<input type="checkbox"/> 会議費	<input type="checkbox"/> 資料作成費	<input type="checkbox"/> 資料購入費	<input type="checkbox"/> 事務所費	
	<input type="checkbox"/> 事務費	<input type="checkbox"/> 人件費	※事務所費は職員のみ		

実施日 令和4年6月9日 ~ 令和4年11月17日

使途・事業名等 一般質問調査等に係る交通費

<政務活動に要した経費>

番号	領収日	費目	支出目的・内容等	按分率	充当額
1	6月9日	交通費	高速道通行料金 日向~宮崎西	/	1,840円
2	11月15日	交通費	高速道通行料金 日向~宮崎西	/	1,840円
3	11月15日	交通費	高速道通行料金 宮崎西~日向	/	1,840円
4	11月16日	交通費	高速道通行料金 日向~宮崎西	/	1,840円
5	11月16日	交通費	高速道通行料金 宮崎西~日向	/	1,840円
6	11月17日	交通費	高速道通行料金 日向~宮崎西	/	1,840円
7	11月17日	交通費	高速道通行料金 宮崎西~日向	/	1,840円
8	月 日			/	円
9	月 日			/	円
10	月 日			/	円
11	月 日			/	円
12	月 日			/	円

※支出を証明する書類(領収書等)を提出すること。 《合計》 12,880円

目的

日付・相手方 場所	日付	相手方	場所
	月 日		
	月 日		
	月 日		
	月 日		
	月 日		

内容・所見等

備考

※ 欄が不足する場合は、別紙に記載すること。

領収書等証拠書類貼付用紙

提出者

安田 厚生

使途項目	<input checked="" type="checkbox"/> 調査研究費	<input type="checkbox"/> 研修費	<input type="checkbox"/> 広聴広報費	<input type="checkbox"/> 要請陳情等活動費	整理番号 4
	<input type="checkbox"/> 会議費	<input type="checkbox"/> 資料作成費	<input type="checkbox"/> 資料購入費	<input type="checkbox"/> 事務所費	
	<input type="checkbox"/> 事務費	<input type="checkbox"/> 人件費	※事務所費は職員のみ		

<領収書等証拠書類貼付欄>

ご利用ありがとうございます。



料金所では一旦停車してください。

領 収 書

料金所 宮崎西

TEL 0985-47-3444
 高速道路は便利でお得なETC
 あなたもETCをつけてみませんか!

22年 6月 9日 9時26分

車種 普通

通行料金 ¥1,840-
 (現金)

—入口料金所— 日向

通行料金は消費税率10%対象です

西日本高速道路株式会社

大阪府大阪市北区堂島1-6-20

取扱番号203 -00230842 -00

一般質問(県庁)

領収書等証拠書類貼付用紙

提出者

安田 厚生

使途項目	<input checked="" type="checkbox"/> 調査研究費	<input type="checkbox"/> 研修費	<input type="checkbox"/> 広聴広報費	<input type="checkbox"/> 要請陳情等活動費	整理番号 4
	<input type="checkbox"/> 会議費	<input type="checkbox"/> 資料作成費	<input type="checkbox"/> 資料購入費	<input type="checkbox"/> 事務所費	
	<input type="checkbox"/> 事務費	<input type="checkbox"/> 人件費	※事務所費は職員のみ		

<領収書等証拠書類貼付欄>

ご利用ありがとうございます。



料金所では一旦停車してください。

領 収 書

料金所 宮崎西

お問い合わせは、西日本お客さまセンター
フリーダイヤル 0120-924-863
上記番号をご利用にならないお客さまは
06-6876-9031 (通話料有料)

22年11月15日 9時54分

車種 普通

通行料金 ¥1,840-
(現金)

—入口料金所— 日向

通行料金は消費税率10%対象です
西日本高速道路株式会社
大阪府大阪市北区堂島1-6-20
取扱番号203-00270908-00

ご利用ありがとうございます。



料金所では一旦停車してください。

領 収 書

料金所 日向

お問い合わせは、西日本お客さまセンター
フリーダイヤル 0120-924-863
上記番号をご利用にならないお客さまは
06-6876-9031 (通話料有料)

22年11月15日16時47分

車種 普通

通行料金 ¥1,840-
(現金)

—入口料金所— 宮崎西

通行料金は消費税率10%対象です
西日本高速道路株式会社
大阪府大阪市北区堂島1-6-20
取扱番号205-00901605-00

ご利用ありがとうございます。



料金所では一旦停車してください。

領 収 書

料金所 宮崎西

お問い合わせは、西日本お客さまセンター
フリーダイヤル 0120-924-863
上記番号をご利用にならないお客さまは
06-6876-9031 (通話料有料)

22年11月16日 9時40分

車種 普通

通行料金 ¥1,840-
(現金)

—入口料金所— 日向

通行料金は消費税率10%対象です
西日本高速道路株式会社
大阪府大阪市北区堂島1-6-20
取扱番号203-00200858-00

ご利用ありがとうございます。



料金所では一旦停車してください。

領 収 書

料金所 日向

お問い合わせは、西日本お客さまセンター
フリーダイヤル 0120-924-863
上記番号をご利用にならないお客さまは
06-6876-9031 (通話料有料)

22年11月16日18時18分

車種 普通

通行料金 ¥1,840-
(現金)

—入口料金所— 宮崎西

通行料金は消費税率10%対象です
西日本高速道路株式会社
大阪府大阪市北区堂島1-6-20
取扱番号203-01491733-00

ご利用ありがとうございます。



料金所では一旦停車してください。

領 収 書

料金所 宮崎西

お問い合わせは、西日本お客さまセンター
フリーダイヤル 0120-924-863
上記番号をご利用にならないお客さまは
06-6876-9031 (通話料有料)

22年11月17日10時26分

車種 普通

通行料金 ¥1,840-
(現金)

—入口料金所— 日向

通行料金は消費税率10%対象です
西日本高速道路株式会社
大阪府大阪市北区堂島1-6-20
取扱番号203-00440944-00

一般質問打合せ(県庁)

ご利用ありがとうございます。



料金所では一旦停車してください。

領 収 書

料金所 日向

お問い合わせは、西日本お客さまセンター
フリーダイヤル 0120-924-863
上記番号をご利用にならないお客さまは
06-6876-9031 (通話料有料)

22年11月17日17時38分

車種 普通

通行料金 ¥1,840-
(現金)

—入口料金所— 宮崎西

通行料金は消費税率10%対象です
西日本高速道路株式会社
大阪府大阪市北区堂島1-6-20
取扱番号203-01661656-00

政務活動報告書

提出者

安田 厚生

使途項目	<input checked="" type="checkbox"/> 調査研究費	<input type="checkbox"/> 研修費	<input type="checkbox"/> 広聴広報費	<input type="checkbox"/> 要請陳情等活動費	整理番号 5
	<input type="checkbox"/> 会議費	<input type="checkbox"/> 資料作成費	<input type="checkbox"/> 資料購入費	<input type="checkbox"/> 事務所費	
	<input type="checkbox"/> 事務費	<input type="checkbox"/> 人件費	※事務所費は議員のみ		

実施日 令和 5 年 3 月 10 日 ~ 令和 5 年 3 月 14 日

使途・事業名等 会費

<政務活動に要した経費>

番号	領収日	費目	支出目的・内容等	按分率	充当額
1	3月10日	調査研究費	文化芸術振興会	/	4,180円
2	3月10日	調査研究費	九州中央3県議員連盟	/	57,305円
3	3月13日	調査研究費	防衛議員連盟	/	22,181円
4	3月14日	調査研究費	観光議員連盟	/	14,679円
5	3月14日	調査研究費	森林・林業活性化促進議員連盟	/	20,086円
6	月 日			/	円
7	月 日			/	円
8	月 日			/	円
9	月 日			/	円
10	月 日			/	円
11	月 日			/	円
12	月 日			/	円

※支出を証明する書類（領収書等）を提出すること。 《合計》 118,431円

<政務活動の概要> ※県外で政務活動を行った場合に記載すること。

目的			
日付・相手方・場所	日付	相手方	場所
	月 日		
	月 日		
	月 日		
	月 日		

内容・所見等

備考

※ 欄が不足する場合は、別紙に記載すること。

領収書等証拠書類貼付用紙

提出者

安田 厚生

使途項目	<input checked="" type="checkbox"/> 調査研究費	<input type="checkbox"/> 研修費	<input type="checkbox"/> 広聴広報費	<input type="checkbox"/> 要請陳情等活動費	整理番号
	<input type="checkbox"/> 会議費	<input type="checkbox"/> 資料作成費	<input type="checkbox"/> 資料購入費	<input type="checkbox"/> 事務所費	5
	<input type="checkbox"/> 事務費	<input type="checkbox"/> 人件費	※事務所費は職員のみ		

<領収書等証拠書類貼付欄>

別紙のとおり

領 収 証

令和5年3月10日

安田 厚生 様

金 4,180円也

但し、令和4年度会費として
上記の金額正に領収いたしました。

宮崎県議会文化芸術振興会 会長 井本 英雄

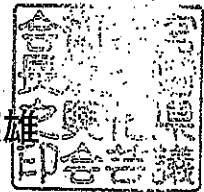

令和4年度収支一覧

(所属議員数：令和4年4月1日～令和5年3月1日 33名)

No	日付	目的	金額 (円)
1	2022年10月7日	事業費：秋のコンサートチケット補助	41,500
2	2022年10月28日	事務費：コピー用紙	7,920
3	2022年11月18日	事業費：美ら島おきなわ文化祭 車両代	78,550
4	2022年11月18日	事業費：美ら島おきなわ文化祭 入館料	10,000
5			
7			
合 計			137,970

議員一人あたりの金額合計 137,970円 ÷ 33名 = 4,180円

領 収 書

安田 厚生 様

令和5年3月10日

金 57,305 円也

ただし、令和4年度会費として

上記の金額正に領収いたしました。

九州中央3県（熊本・大分・宮崎）
議員連盟宮崎県会長 井本 英雄



支 出 明 細 書

(所属議員数：令和4年4月1日～令和4年11月30日 8名)

年月日	支 出 目 的	支出額 (円)
4. 8. 17	3県合同要望活動(福岡市) [交通費、宿泊費、資料印刷費] 要望先：西日本高速道路(株)九州支社 九州地方整備局	38,938
4. 8. 23	3県合同要望活動(東京都) [交通費、宿泊費] 要望先：財務省、国土交通省	61,360
計 (a)		100,298
議員1名当たり金額 $a \div 8 = b$		12,537

(所属議員数：令和4年12月1日～令和5年3月3日 11名)

年月日	支 出 目 的	支出額 (円)
5. 1. 26	3県議連総会(宮崎市) 会場使用料、音響照明費	402,600
	振込手数料(会場ホテルへの支払)	550
計 (c)		403,150
議員1名当たり金額 $c \div 11 = d$		36,650
途中加盟議員(1名あたり)の支出額		15,000
当初加盟議員(8名)の追加支出額		64,950
議員1人当たり追加支出額 (e)		8,118
議員1人当たり金額合計 (b+d+e)		57,305

領 収 書

令和5年3月13日

安田 厚生 様

金 22,181 円 也

ただし、令和4年度会費として

上記の金額正に領収いたしました。

宮崎県議会防衛議員連盟会長 横田 照夫



支 出 明 細 書

(所属議員：令和4年4月1日～令和5年3月31日 28名)

年 月 日	支出目的	支出額(円)
R4. 7. 15	令和4年度九州・沖縄防衛議員連盟連絡協議会会費(振込手数料880円含む。)	120,880
R4. 8. 22	宮崎県防衛議員連盟連絡協議会大会関連経費 (封筒代、講師手土産代、傘袋代、講師用の水代)	3,598
R4. 9. 2	宮崎県防衛議員連盟連絡協議会大会関連経費(バス借上料(振込手数料550円含む。))	99,550
R4. 9. 30	県防衛協会年会費	10,000
R4. 10. 12	県外視察関連経費(バス借上料)	382,000
R4. 10. 24	県外視察関連経費(視察先手土産代)	5,054
	合 計 A	621,082
	A÷28=①	22,181

議員一人あたりの金額合計 (①)	22,181
------------------	--------

領 収 書

令和5年3月14日

安 田 厚 生 殿

金14,679円也

ただし、令和4年度会費として

上記の金額正に領収いたしました。

宮崎県議会観光振興議員連盟 会長 外 山



支 出 明 細 書

[所属議員数：35名]

支出年月日	支 出 目 的	支出額 (円)
令和4年 5月24日	九州観光振興議員連盟幹事会旅費 (5/17)	15,666
令和4年 8月 3日	南九州3県議会観光振興議員連盟役員会旅費 (7/25)	40,804
令和4年11月 2日	第29回南九州観光振興会議懇談会負担金 (11/4)	56,000
令和4年12月15日	宮崎県観光振興懇談会会場使用料 (12/12)	401,310
合 計		513,780

議員一人当たりの合計金額 (513,780÷35人=14,679円)	14,679円
------------------------------------	---------

領 収 書

令和5年3月14日

安田 厚生 様

金 20,086円也

但し、令和4年度会費として

上記の金額正に領収いたしました。

宮崎県議会森林・林業活性化促進議員連盟 会長 濱砂 守



支 出 明 細 書

(所属議員数：令和4年4月1日～令和5年3月14日 36名)

年月日	支出目的	支出額 (円)
4年5月25日	県内調査(日向市、川南町)借上バス代	128,090
4年11月1日	宮崎県森林・林業活性化議員連盟連絡会議研修会負担金	100,000
4年11月1日	宮崎県森林・林業活性化議員連盟連絡会議会費	100,000
4年11月1日	県外調査手土産代	4,408
4年11月2日	県外調査(栃木県、茨城県、神奈川県)借上バス代	390,610
	合 計 (a)	723,108
	議員1人当たり金額 $a \div 36 = b$	20,086

政務活動報告書

提出者

安田 厚生

使途項目	<input type="checkbox"/> 調査研究費	<input checked="" type="checkbox"/> 研修費	<input type="checkbox"/> 広聴広報費	<input type="checkbox"/> 要請陳情等活動費	整理番号 1
	<input type="checkbox"/> 会議費	<input type="checkbox"/> 資料作成費	<input type="checkbox"/> 資料購入費	<input type="checkbox"/> 事務所費	
	<input type="checkbox"/> 事務費	<input type="checkbox"/> 人件費	※事務所費は議員のみ		

実施日 令和4年7月1日 ~ 4年9月1日

使途・事業名等 協議会等の交通費

<政務活動に要した経費>

番号	領収日	費目	支出目的・内容等	按分率	充当額
1	7月1日	交通費	高速道通行料金 日向IC~西都IC (森林・林業活性化促進協議会研修)	/	1,380円
2	7月2日	交通費	高速道通行料金 西都IC~日向IC (森林・林業活性化促進協議会研修)	/	1,380円
3	7月15日	交通費	高速道通行料金 宮崎西IC~日向IC (日向地区意見交換会)	/	1,840円
4	9月1日	交通費	高速道通行料金 日向IC~宮崎西IC (協議県庁)	/	1,840円
5	9月1日	交通費	高速道通行料金 宮崎西IC~日向IC (協議県庁)	/	1,840円
6	月 日			/	円
7	月 日			/	円
8	月 日			/	円
9	月 日			/	円
10	月 日			/	円
11	月 日			/	円
12	月 日			/	円

※支出を証明する書類 (領収書等) を提出すること。 《合計》 8,280円

目的			
日付・相手方・場所	日付	相手方	場所
	月 日		
	月 日		
	月 日		
	月 日		

内容・所見等

備考

※ 欄が不足する場合は、別紙に記載すること。

領収書等証拠書類貼付用紙

提出者

安田 厚生

使途項目	<input type="checkbox"/> 調査研究費	<input checked="" type="checkbox"/> 研修費	<input type="checkbox"/> 広聴広報費	<input type="checkbox"/> 要請陳情等活動費	整理番号 1
	<input type="checkbox"/> 会議費	<input type="checkbox"/> 資料作成費	<input type="checkbox"/> 資料購入費	<input type="checkbox"/> 事務所費	
	<input type="checkbox"/> 事務費	<input type="checkbox"/> 人件費	※事務所費は職員のみ		

<領収書等証拠書類貼付欄>

ご利用ありがとうございます。



料金所では一旦停車してください。

領 収 書

料金所 西 都

お問い合わせは、西日本お客さまセンター
フリーダイヤル 0120-924-863
上記番号をご利用にならないお客さまは
06-6876-9031 (通話料有料)

22年 7月 1日 13時27分

車種 普通

通行料金 ¥1,380-
(現金)

—入口料金所— 日向

通行料金は消費税1.0%対象です

西日本高速道路株式会社

大阪府大阪市北区堂島1-6-20

取扱番号211-00081255-00

ご利用ありがとうございます。



料金所では一旦停車してください。

領 収 書

料金所 日向

お問い合わせは、西日本お客さまセンター
フリーダイヤル 0120-924-863
上記番号をご利用にならないお客さまは
06-6876-9031 (通話料有料)

22年 7月 2日 7時19分

車種 普通

通行料金 ¥1,380-
(現金)

—入口料金所— 西都

通行料金は消費税1.0%対象です

西日本高速道路株式会社

大阪府大阪市北区堂島1-6-20

取扱番号201-00200644-00

領収書等証拠書類貼付用紙

提出者

安田 厚生

使途項目	<input type="checkbox"/> 調査研究費	<input checked="" type="checkbox"/> 研修費	<input type="checkbox"/> 広聴広報費	<input type="checkbox"/> 要請陳情等活動費	整理番号 1
	<input type="checkbox"/> 会議費	<input type="checkbox"/> 資料作成費	<input type="checkbox"/> 資料購入費	<input type="checkbox"/> 事務所費	
	<input type="checkbox"/> 事務費	<input type="checkbox"/> 人件費	※事務所費は職員のみ		

<領収書等証拠書類貼付欄>

ご利用ありがとうございます。



料金所では一旦停車してください。

領 収 書

料金所 日向

お問い合わせは、西日本お客さまセンター
フリーダイヤル 0120-924-863
上記番号をご利用になれないお客さまは
06-6876-9031 (通話料有料)

22年 7月15日 9時02分

車種 普通

通行料金 ¥1,840-
(現金)

—入口料金所— 宮崎西

通行料金は消費税10%対象です

西日本高速道路株式会社

大阪府大阪市北区堂島1-6-20

取扱番号203-00190816-00

日向地区意見交換会(日向市)

領収書等証拠書類貼付用紙

提出者

安田 厚生

使途項目	<input type="checkbox"/> 調査研究費	<input checked="" type="checkbox"/> 研修費	<input type="checkbox"/> 広聴広報費	<input type="checkbox"/> 要請陳情等活動費	整理番号 1
	<input type="checkbox"/> 会議費	<input type="checkbox"/> 資料作成費	<input type="checkbox"/> 資料購入費	<input type="checkbox"/> 事務所費	
	<input type="checkbox"/> 事務費	<input type="checkbox"/> 人件費	※事務所費は職員のみ		

<領収書等証拠書類貼付欄>

ご利用ありがとうございます。



料金所では一旦停車してください。

領 収 書

料金所 宮崎西

お問い合わせは、西日本お客さまセンター
フリーダイヤル 0120-924-863
上記番号をご利用になれないお客さまは
06-6876-9031 (通話料有料)

22年 9月 1日 7時55分

車種 普通

通行料金 ¥1,840-
(現金)

—入口料金所— 日向
通行料金は消費税率10%対象です
西日本高速道路株式会社
大阪府大阪市北区堂島1-6-20
取扱番号201-00200712-00

ご利用ありがとうございます。



料金所では一旦停車してください。

領 収 書

料金所 日向

お問い合わせは、西日本お客さまセンター
フリーダイヤル 0120-924-863
上記番号をご利用になれないお客さまは
06-6876-9031 (通話料有料)

22年 9月 1日 12時42分

車種 普通

通行料金 ¥1,840-
(現金)

—入口料金所— 宮崎西
通行料金は消費税率10%対象です
西日本高速道路株式会社
大阪府大阪市北区堂島1-6-20
取扱番号203-00851151-00

協議(県庁)

政務活動報告書

提出者

安田 厚生

使途項目	<input type="checkbox"/> 調査研究費	<input type="checkbox"/> 研修費	<input checked="" type="checkbox"/> 広聴広報費	<input type="checkbox"/> 要請陳情等活動費	整理番号 /
	<input type="checkbox"/> 会議費	<input type="checkbox"/> 資料作成費	<input type="checkbox"/> 資料購入費	<input type="checkbox"/> 事務所費	
	<input type="checkbox"/> 事務費	<input type="checkbox"/> 人件費	※事務所費は職員のみ		

実施日 令和4年11月28日 ~ 令和5年2月20日

使途・事業名等 県政だより作成等

<政務活動に要した経費>

番号	領収日	費目	支出目的・内容等	按分率	充当額
1	11月28日	印刷代	県政だより印刷代	/	174,240円
2	12月6日	運賃	県政だより帯掛け・配送代	/	41,160円
3	12月30日	運賃	宅急便運賃料金・届け先(文昌堂)	/	13,024円
4	12月20日	運賃	郵便配達料	/	164,640円
5	1月26日	印刷代	県政だより印刷代	/	240,020円
6	1月26日	運賃	県政だより帯掛け代	/	72,100円
7	2月20日	運賃	郵便配達料	/	393,408円
8	月 日			/	円
9	月 日			/	円
10	月 日			/	円
11	月 日			/	円
12	月 日			/	円

※支出を証明する書類(領収書等)を提出すること。 《合計》 1,098,592円

<政務活動の概要> ※県外で政務活動を行った場合に記載すること。

目的			
日付・相手方・場所	日付	相手方	場所
	月 日		
	月 日		
	月 日		
	月 日		
内容・所見等			
備考			

※ 欄が不足する場合は、別紙に記載すること。

領収書等証拠書類貼付用紙

提出者

安田 厚生

使途項目	<input type="checkbox"/> 調査研究費	<input type="checkbox"/> 研修費	<input checked="" type="checkbox"/> 広聴広報費	<input type="checkbox"/> 要請陳情等活動費	整理番号 1
	<input type="checkbox"/> 会議費	<input type="checkbox"/> 資料作成費	<input type="checkbox"/> 資料購入費	<input type="checkbox"/> 事務所費	
	<input type="checkbox"/> 事務費	<input type="checkbox"/> 人件費	※事務所費は職員のみ		

<領収書等証拠書類貼付欄>

領 収 証

R4年 11月 28日

安田厚生 様

金額	9	千	7	1	7	4	2	4	0	円
----	---	---	---	---	---	---	---	---	---	---

但し 印刷代として (県政報告書)

上記の金額の通り正に領収いたしました。



(注) 金額の訂正及び社印並びに係印のないものは無効とします。



領収書等証拠書類貼付用紙

提出者

安田 厚生

使途項目	<input type="checkbox"/> 調査研究費	<input type="checkbox"/> 研修費	<input checked="" type="checkbox"/> 広聴広報費	<input type="checkbox"/> 要請陳情等活動費	整理番号 1
	<input type="checkbox"/> 会議費	<input type="checkbox"/> 資料作成費	<input type="checkbox"/> 資料購入費	<input type="checkbox"/> 事務所費	
	<input type="checkbox"/> 事務費	<input type="checkbox"/> 人件費	※事務所費は職員のみ		

<領収書等証拠書類貼付欄>

安田厚生 様

002814

領 収 証

金額	千	百	十	円
			41160	

収 入
印 紙

ただし 帯掛け・梱包・配送料

扱 者 印

内訳

2022年12月6日

上記の金額領収致しました

<input checked="" type="checkbox"/> 現金	4,160-
<input type="checkbox"/> 小切手	
<input type="checkbox"/> 手形	期日 年 月 日
<input type="checkbox"/> 相殺	
<input type="checkbox"/> 振込	
<input type="checkbox"/>	

企画・印刷・出版

株式会社 文昌堂

代表取締役 東 淑

本社・工場 〒885-0004 宮崎県都城市都北町7166番地
TEL(0986)36-6600 FAX(0986)36-4660
宮崎営業所 〒880-0841 宮崎市吉村町大町前2254-1浜田コーポ1F
TEL(0985)41-7626

領 収 証

PM 605688

安田厚生後援会

様

印紙税申告納
付につき京橋
税務署承認済

領収金額

¥13,024

(うち、消費税額等

¥1,184)

但し、10月度宅急便他運賃料金として
上記の通り領収致しました。

2022年12月30日

扱 者 印

本 社 社 会 社 ヤマト 運 輸 株 式 有 限 公 司
東京 都 中 央 区 銀 座 5 番 目 3 階
発 行 専 業 所 宮 崎 主 管 支 店
0985-63-9177



次回口座振替のお知らせ (Information of Current Bill)

日本郵便株式会社 

【お問合せ先】

電話：*****

ご請求番号 (Billing ID) *****	次回振替額 (Total Amount Due) ***** 円 (うち消費税相当額) ***** 円	金融機関 *****	発行日 (Date of Issue) *****
ご請求の内訳 (Billing Details)			

領 収 書 (Receipt)

発行日 2023年 1月10日

お客様氏名 (Customer)
県議会 自由民主党

御中

ご請求番号 (Billing ID)	730030-1010541-00
ご請求の内訳 (Billing Details)	2022/11/01~2022/11/30 料金後納ご利用額
納付金額 (Amount Paid) (うち消費税相当額)	8,666,078 円 787,825 円
金融機関	

記、金額を 2022年 12月 20日付けで
口座振替により領収致しました。

日本郵便株式会社 

印紙税申告納
付につき差町
税務署承認済

1 郵便配達料の個人負担金 (①×②÷2) 164,640 円

(内訳) 1件あたりの郵便配達料 28 円①
議員広報誌配付件数 11,760 件②

会派広報誌の郵便配達料金

区分	配達可能件数	広報誌件数	充足率	郵便配達料金	
				議員個人負担額	会派負担額
宮崎市	横田照夫	200,377	60,113	30.0	300,565
	右松隆央	200,377	60,113	30.0	300,565
	野崎幸士	200,377	60,113	30.0	300,565
	日高陽一	200,377	60,113	30.0	300,565
	川添博	200,377	60,113	30.0	300,565
	小計		300,565		1,502,825
会派	200,377	60,113	30.0		300,565
都城市	星原透	78,186	39,093	50.0	0
	徳重忠夫	78,186	39,093	50.0	0
	山下博三	78,186	39,093	50.0	0
	二見康之	78,186	39,093	50.0	547,302
	小計		156,372		547,302
会派	78,186	39,093	50.0		547,302
延岡市	井本英雄	56,931	28,466	50.0	0
	小計		28,466		0
	会派	56,931	28,466	50.0	
日南市	外山 衛	24,192	24,192	100.0	338,688
	小計		24,192		338,688
	会派	24,192	24,192	100.0	
小林市・西諸県郡	丸山裕次郎	24,555	24,555	100.0	229,180
	窪蘭成也	24,555	24,555	100.0	229,180
	小計		49,110		458,360
	会派	24,555	24,555	100.0	
日向市	西村 賢	27,780	27,780	100.0	0
	日高博之	27,780	27,780	100.0	388,920
	小計		55,560		388,920
	会派	27,780	27,780	100.0	
串間市	武田浩一	8,081	8,081	100.0	0
	小計		8,081		0
	会派	8,081	8,081	100.0	
西都市・西米良村	渡砂 守	13,587	13,587	100.0	0
	小計		13,587		0
	会派	13,587	13,587	100.0	
えびの市	中野一則	8,831	8,831	100.0	123,634
	小計		8,831		123,634
	会派	8,831	8,831	100.0	
北諸県郡	藤原正三	10,963	10,963	100.0	0
	小計		10,963		0
	会派	10,963	10,963	100.0	
東諸県郡	日高利夫	11,034	11,034	100.0	0
	小計		11,034		0
	会派	11,034	11,034	100.0	
児湯郡	坂口博美	28,873	28,873	100.0	269,481
	山下 寿	28,873	28,873	100.0	269,481
	小計		57,746		538,963
	会派	28,873	28,873	100.0	
東臼杵郡	安田厚生	11,760	11,760	100.0	164,640
	小計		11,760		164,640
	会派	11,760	11,760	100.0	
西臼杵郡	佐藤雅洋	7,881	7,881	100.0	0
	小計		7,881		0
	会派	7,881	7,881	100.0	
合計		513,031	305,208		4,063,332
					4,602,746

866078

領収書等証拠書類貼付用紙

提出者

安田 厚生

使途項目	<input type="checkbox"/> 調査研究費	<input type="checkbox"/> 研修費	<input checked="" type="checkbox"/> 広聴広報費	<input type="checkbox"/> 要請陳情等活動費	整理番号 1
	<input type="checkbox"/> 会議費	<input type="checkbox"/> 資料作成費	<input type="checkbox"/> 資料購入費	<input type="checkbox"/> 事務所費	
	<input type="checkbox"/> 事務費	<input type="checkbox"/> 人件費	※事務所費は職員のみ		

<領収書等証拠書類貼付欄>

領 収 証

5年 1月 26日

安田厚生 様

金額	¥	2	4	0	0	2	0	円
----	---	---	---	---	---	---	---	---

但し 印刷代として 県議会報告 A3 両面 12000
 上記の金額の通り正に領収いたしました。 封封 11900

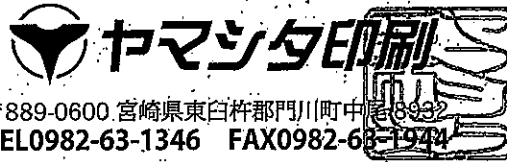

(注)金額の訂正及び社印並びに係印のないものは無効とします。



領 収 証

安田厚生 様

No. _____

金額	¥	7	7	2	1	0	0	円
----	---	---	---	---	---	---	---	---

但し 千円帯付代
 R.5年 1月 26日

上記正に領収いたしました
 宮崎県東臼杵郡門川町庵川西6丁目60番地
 社会福祉法人 友 友 会
 ワークセンター
 悠々 房
 施設長 川 越 直 美

内 訳	
現金	/
小切手	/
手形	/
消費税額 (10%)	
(8%)	

収入印紙



領収書等証拠書類貼付用紙

提出者 安田 厚生

使途項目	<input type="checkbox"/> 調査研究費	<input type="checkbox"/> 研修費	<input checked="" type="checkbox"/> 広聴広報費	<input type="checkbox"/> 要請陳情等活動費	整理番号 1
	<input type="checkbox"/> 会議費	<input type="checkbox"/> 資料作成費	<input type="checkbox"/> 資料購入費	<input type="checkbox"/> 事務所費	
	<input type="checkbox"/> 事務費	<input type="checkbox"/> 人件費	※事務所費は職員のみ		

<領収書等証拠書類貼付欄>

領 収 書 (Receipt)

発行日 2023年 3月 8日

お客さま氏名 (Customer)

安田 厚生

様

右記、金額を 2023年 2月 20日付けで

口座振替により領収致しました。

ご請求番号 (Billing ID)	730260-1001700-00
ご請求の内訳 (Billing Details)	2023/01/01~2023/01/31 料金後納ご利用額
領収金額 (Amount Paid) (うち消費税相当額)	393,408 円 35,764 円
金融機関	

日本郵便株式会社 

印紙税申告納
付につき適町
税務署承認済

政務活動報告書

提出者

安田 厚生

使途項目	<input type="checkbox"/> 調査研究費	<input type="checkbox"/> 研修費	<input type="checkbox"/> 広聴広報費	<input checked="" type="checkbox"/> 要請陳情等活動費	整理番号 1
	<input type="checkbox"/> 会議費	<input type="checkbox"/> 資料作成費	<input type="checkbox"/> 資料購入費	<input type="checkbox"/> 事務所費	
	<input type="checkbox"/> 事務費	<input type="checkbox"/> 人件費	※事務所費は議員のみ		
実施日	令和 4 年 6 月 2 日 ~ 令和 5 年 3 月 20 日				
使途・事業名等	各種要望活動交通費				
<政務活動に要した経費>					
番号	領収日	費目	支出目的・内容等	按分率	充当額
1	6月2日	交通費	高速道通行料金 日向IC~宮崎西IC (国道503号要望活動)	/	1,840 円
2	6月2日	交通費	高速道通行料金 宮崎西IC~日向IC (国道503号要望活動)	/	1,840 円
3	6月8日	交通費	高速道通行料金 日向IC~宮崎西IC (門川町要望活動)	/	1,840 円
4	6月8日	交通費	高速道通行料金 宮崎西IC~日向IC (門川町要望活動)	/	1,840 円
5	7月5日	交通費	高速道通行料金 日向IC~西都IC (門川・美郷町要望活動)	/	1,380 円
6	7月5日	交通費	一ツ葉有料道路 (北線)	/	150 円
7	7月5日	交通費	高速道通行料金 西都IC~日向IC (門川・美郷町要望活動)	/	1,380 円
8	7月5日	交通費	一ツ葉有料道路 (北線)	/	150 円
9	7月13日	交通費	高速道通行料金 日向IC~宮崎西IC (県道西都南郷線要望活動)	/	1,840 円
10	7月22日	交通費	高速道通行料金 日向IC~西都IC (各種団体要望活動)	/	1,380 円
11	7月22日	交通費	一ツ葉有料道路 (北線)	/	150 円
12	8月31日	交通費	高速道通行料金 日向IC~宮崎西IC (国道265号要望活動)	/	1,840 円
※支出を証明する書類 (領収書等) を提出すること。				《合計》	15,630 円

目的	?		
日付・相手方 場所	日付	相手方	場所
	月 日		
	月 日		
	月 日		
	月 日		
内容・所見等			
備考			

※ 欄が不足する場合は、別紙に記載すること。

政務活動報告書

提出者

安田 厚生

使途項目	<input type="checkbox"/> 調査研究費	<input type="checkbox"/> 研修費	<input type="checkbox"/> 広報広報費	<input checked="" type="checkbox"/> 要請陳情等活動費	整理番号 1
	<input type="checkbox"/> 会議費	<input type="checkbox"/> 資料作成費	<input type="checkbox"/> 資料購入費	<input type="checkbox"/> 事務所費	
	<input type="checkbox"/> 事務費	<input type="checkbox"/> 人件費	※事務所費は職員のみ		
実施日	令和4年6月2日 ~ 令和5年3月20日				

使途・事業名等 各種要望活動交通費

<政務活動に要した経費>

番号	領収日	費目	支出目的・内容等	按分率	充当額
1	8月31日	交通費	高速道通行料金 宮崎西IC~日向IC (国道265号要望活動)	/	1,840円
2	8月17日	交通費	高速道通行料金 日向IC~宮崎西IC (日向・東臼杵郡要望活動)	/	1,840円
3	8月17日	交通費	高速道通行料金 宮崎西IC~日向IC (日向・東臼杵郡要望活動)	/	1,840円
4	3月20日	交通費	高速道通行料金 日向IC~宮崎西IC (宇納間日之影線要望活動)	/	1,840円
5	3月20日	交通費	高速道通行料金 宮崎西IC~日向IC (宇納間日之影線要望活動)	/	1,840円
6	月 日			/	円
7	月 日			/	円
8	月 日			/	円
9	月 日			/	円
10	月 日			/	円
11	月 日			/	円
12	月 日			/	円

※支出を証明する書類(領収書等)を提出すること。 《合計》 9,200円

目的			
日付・相手方・場所	日付	相手方	場所
	月 日		
	月 日		
	月 日		
	月 日		

内容・所見等

備考

※ 欄が不足する場合は、別紙に記載すること。

領収書等証拠書類貼付用紙

提出者 安田 厚生

使途項目	<input type="checkbox"/> 調査研究費	<input type="checkbox"/> 研修費	<input type="checkbox"/> 広聴広報費	<input checked="" type="checkbox"/> 要請陳情等活動費	整理番号 1
	<input type="checkbox"/> 会議費	<input type="checkbox"/> 資料作成費	<input type="checkbox"/> 資料購入費	<input type="checkbox"/> 事務所費	
	<input type="checkbox"/> 事務費	<input type="checkbox"/> 人件費		※事務所費は職員のみ	

<領収書等証拠書類貼付欄>

ご利用ありがとうございます。



料金所では一旦停車してください。

領 収 書

料金所 宮崎西

TEL 0985-47-3444
高速道路は便利でお得なETC
あなたもETCをつけてみませんか!

22年 6月 2日 10時00分

車種 普通

通行料金 ¥1,840-

(現金)

-入口料金所- 日向
通行料金は消費税率10%対象です
西日本高速道路株式会社
大阪府大阪市北区堂島1-6-20
取扱番号203-00270914-00

ご利用ありがとうございます。



料金所では一旦停車してください。

領 収 書

料金所 日向

TEL 0982-54-3110
高速道路は便利でお得なETC
あなたもETCをつけてみませんか!

22年 6月 2日 18時30分

車種 普通

通行料金 ¥1,840-

(現金)

-入口料金所- 宮崎西
通行料金は消費税率10%対象です
西日本高速道路株式会社
大阪府大阪市北区堂島1-6-20
取扱番号203-01471746-00

領収書等証拠書類貼付用紙

提出者

安田 厚生

使途項目	<input type="checkbox"/> 調査研究費	<input type="checkbox"/> 研修費	<input type="checkbox"/> 広聴広報費	<input checked="" type="checkbox"/> 要請陳情等活動費	整理番号 1
	<input type="checkbox"/> 会議費	<input type="checkbox"/> 資料作成費	<input type="checkbox"/> 資料購入費	<input type="checkbox"/> 事務所費	
	<input type="checkbox"/> 事務費	<input type="checkbox"/> 人件費	※事務所費は職員のみ		

<領収書等証拠書類貼付欄>

ご利用ありがとうございます。



料金所では一旦停車してください。

領 収 書

料金所 宮崎西
TEL 0985-47-3444
高速道路は便利でお得なETC
あなたもETCをつけてみませんか!

22年 6月 8日 8時41分

車種 普通

通行料金 ¥1,840-
(現金)

—入口料金所— 日向
通行料金は消費税率10%対象です
西日本高速道路株式会社
大阪府大阪市北区堂島1-6-20
取扱番号203-00030758-00

ご利用ありがとうございます。



料金所では一旦停車してください。

領 収 書

料金所 日向
TEL 0982-54-3110
高速道路は便利でお得なETC
あなたもETCをつけてみませんか!

22年 6月 8日 17時45分

車種 普通

通行料金 ¥1,840-
(現金)

—入口料金所— 宮崎西
通行料金は消費税率10%対象です
西日本高速道路株式会社
大阪府大阪市北区堂島1-6-20
取扱番号203-01421659-00

領収書等証拠書類貼付用紙

提出者 **安田 厚生**

使途項目	<input type="checkbox"/> 調査研究費	<input type="checkbox"/> 研修費	<input type="checkbox"/> 広聴広報費	<input checked="" type="checkbox"/> 要請陳情等活動費	整理番号 1
	<input type="checkbox"/> 会議費	<input type="checkbox"/> 資料作成費	<input type="checkbox"/> 資料購入費	<input type="checkbox"/> 事務所費	
	<input type="checkbox"/> 事務費	<input type="checkbox"/> 人件費	※事務所費は職員のみ		

<領収書等証拠書類貼付欄>

ご利用ありがとうございます。



料金所では一旦停車してください。

領 収 書

料金所 **西 都**

お問い合わせは、西日本お客さまセンター
フリーダイヤル 0120-924-863
上記番号をご利用になれないお客さまは、
06-6876-9031 (通話料有料)

22年 7月 5日 12時18分

車種 **普通**

通行料金 **¥1,380-**
(現金)

—入口料金所— 日向
通行料金は消費税率10%対象です
西日本高速道路株式会社
大阪府大阪市北区堂島1-6-20
取扱番号210-00171144-00

ご利用ありがとうございます。



料金所では一旦停車してください。

領 収 書

料金所 **日向**

お問い合わせは、西日本お客さまセンター
フリーダイヤル 0120-924-863
上記番号をご利用になれないお客さまは、
06-6876-9031 (通話料有料)

22年 7月 5日 19時57分

車種 **普通**

通行料金 **¥1,380-**
(現金)

—入口料金所— 西都
通行料金は消費税率10%対象です
西日本高速道路株式会社
大阪府大阪市北区堂島1-6-20
取扱番号208-00741927-00

ご利用ありがとうございます。

領 収 書
宮崎県道路公社

一ツ葉有料道路 (北線)
TEL 0985-39-1469

22年 7月 5日 車種 **普通**

通行料金 **¥150-**
現金 **¥150-**

2040-L01-0644

料金所では一旦停止して下さい。

美郷・門川町要望活動

ご利用ありがとうございます。

領 収 書
宮崎県道路公社

一ツ葉有料道路 (北線)
TEL 0985-39-1469

22年 7月 5日 車種 **普通**

通行料金 **¥150-**
現金 **¥150-**

2047-L03-0287

料金所では一旦停止して下さい。

領収書等証拠書類貼付用紙

提出者

安田 厚生

使途項目	<input checked="" type="checkbox"/> 調査研究費	<input type="checkbox"/> 研修費	<input type="checkbox"/> 広聴広報費	<input checked="" type="checkbox"/> 要請陳情等活動費	整理番号 1
	<input type="checkbox"/> 会議費	<input type="checkbox"/> 資料作成費	<input type="checkbox"/> 資料購入費	<input type="checkbox"/> 事務所費	
	<input type="checkbox"/> 事務費	<input type="checkbox"/> 人件費		※事務所費は職員のみ	

<領収書等証拠書類貼付欄>

ご利用ありがとうございます。



料金所では一旦停車してください。

領 収 書

料金所 宮崎西

お問い合わせは、西日本お客さまセンター
フリーダイヤル 0-120-924-863
上記番号をご利用になれないお客さまは
06-6876-9031 (通話料有料)

22年 7月13日 7時48分

車種 普通

通行料金 ¥1,840-

(現金)

—入口料金所— 日向

通行料金は消費税10%対象です

西日本高速道路株式会社

大阪府大阪市北区堂島1-6-20

取扱番号201-00300705-00

県道西都南郷線(現地調査)

領収書等証拠書類貼付用紙

提出者

安田 厚生

使途項目	<input type="checkbox"/> 調査研究費	<input type="checkbox"/> 研修費	<input type="checkbox"/> 広聴広報費	<input checked="" type="checkbox"/> 要請陳情等活動費	整理番号 1
	<input type="checkbox"/> 会議費	<input type="checkbox"/> 資料作成費	<input type="checkbox"/> 資料購入費	<input type="checkbox"/> 事務所費	
	<input type="checkbox"/> 事務費	<input type="checkbox"/> 人件費	※事務所費は議員のみ		

<領収書等証拠書類貼付欄>

ご利用ありがとうございます。



料金所では一旦停車してください。

領 収 書

料金所 西 都

お問い合わせは、西日本お客さまセンター
フリーダイヤル 0120-924-863
上記番号をご利用にならないお客さまは
06-6876-9031 (通話料有料)

22年 7月22日 11時13分

車種 普通

通行料金 ¥1,380-
(現金)

一入口料金所 日向
通行料金は消費税10%対象です
西日本高速道路株式会社
大阪府大阪市北区堂島1-6-20
取扱番号210-00071036-00

ご利用ありがとうございます。

領 収 書

宮崎県道路公社
一ツ葉有料道路(北線)
TEL 0985-39-1469

22年 7月22日 車種 普通

通行料金 ¥150-

現金 ¥150-

2056-L02-0588

料金所では一旦停止して下さい。

領収書等証拠書類貼付用紙

提出者 安田 厚生

使途項目	<input type="checkbox"/> 調査研究費	<input type="checkbox"/> 研修費	<input type="checkbox"/> 広聴広報費	<input checked="" type="checkbox"/> 要請陳情等活動費	整理番号 1
	<input type="checkbox"/> 会議費	<input type="checkbox"/> 資料作成費	<input type="checkbox"/> 資料購入費	<input type="checkbox"/> 事務所費	
	<input type="checkbox"/> 事務費	<input type="checkbox"/> 人件費		※事務所費は職員のみ	

<領収書等証拠書類貼付欄>

ご利用ありがとうございます。



料金所では一旦停車してください。

領 収 書

料金所 宮崎西

お問い合わせは、西日本お客さまセンター
フリーダイヤル 0120-924-863
上記番号をご利用になれないお客さまは
06-6876-9031 (通話料有料)

22年 8月31日 11時55分

車種 普通

通行料金 ¥1,840-

(現金)

一入口料金所 日向

通行料金は消費税10%対象です

西日本高速道路株式会社

大阪府大阪市北区堂島1-6-20

取扱番号 203-00751111-00

ご利用ありがとうございます。



料金所では一旦停車してください。

領 収 書

料金所 日向

お問い合わせは、西日本お客さまセンター
フリーダイヤル 0120-924-863
上記番号をご利用になれないお客さまは
06-6876-9031 (通話料有料)

22年 8月31日 16時12分

車種 普通

通行料金 ¥1,840-

(現金)

一入口料金所 宮崎西

通行料金は消費税10%対象です

西日本高速道路株式会社

大阪府大阪市北区堂島1-6-20

取扱番号 203-01031518-00

領収書等証拠書類貼付用紙

提出者 安田 厚生

使途項目	<input type="checkbox"/> 調査研究費	<input type="checkbox"/> 研修費	<input type="checkbox"/> 広聴広報費	<input checked="" type="checkbox"/> 要請陳情等活動費	整理番号 1
	<input type="checkbox"/> 会議費	<input type="checkbox"/> 資料作成費	<input type="checkbox"/> 資料購入費	<input type="checkbox"/> 事務所費	
	<input type="checkbox"/> 事務費	<input type="checkbox"/> 人件費		※事務所費は議員のみ	

<領収書等証拠書類貼付欄>

ご利用ありがとうございます。



料金所では一旦停車してください。

領 収 書

料金所 宮崎西

お問い合わせは、西日本お客さまセンター
フリーダイヤル 0120-924-869
上記番号をご利用になれないお客さまは
06-6876-9031 (通話料有料)

22年 8月17日 9時38分

車種 普通

通行料金 ¥1,840-
(現金)

-入口料金所- 日向

通行料金は消費税10%対象です
西日本高速道路株式会社
大阪府大阪市北区堂島1-6-20
取扱番号203-00200855-00

ご利用ありがとうございます。



料金所では一旦停車してください。

領 収 書

料金所 日向

お問い合わせは、西日本お客さまセンター
フリーダイヤル 0120-924-869
上記番号をご利用になれないお客さまは
06-6876-9031 (通話料有料)

22年 8月17日 15時54分

車種 普通

通行料金 ¥1,840-
(現金)

-入口料金所- 宮崎西

通行料金は消費税10%対象です
西日本高速道路株式会社
大阪府大阪市北区堂島1-6-20
取扱番号203-01391510-00

日向・東臼杵要望活動(県庁)

領収書等証拠書類貼付用紙

提出者

安田 厚生

使途項目	<input type="checkbox"/> 調査研究費	<input type="checkbox"/> 研修費	<input type="checkbox"/> 広聴広報費	<input checked="" type="checkbox"/> 要請陳情等活動費	整理番号 1
	<input type="checkbox"/> 会議費	<input type="checkbox"/> 資料作成費	<input type="checkbox"/> 資料購入費	<input type="checkbox"/> 事務所費	
	<input type="checkbox"/> 事務費	<input type="checkbox"/> 人件費		※事務所費は議員のみ	

<領収書等証拠書類貼付欄>

ご利用ありがとうございます。



※料金所では一旦停車してください。

領 収 書

料金所 宮崎西

お問い合わせは、西日本お客さまセンター
フリーダイヤル 0120-924-863
上記番号をご利用になれないお客さまは
06-6876-9031 (通話料有料)

23年 3月20日 10時45分

車種 普通

通行料金 ¥1,840-
(現金)

←入口料金所→ 日向

通行料金は消費税10%対象です

西日本高速道路株式会社

大阪府大阪市北区堂島1-6-20

取扱番号203-00730957-00

ご利用ありがとうございます。



※料金所では一旦停車してください。

利用証明書

料金所 日向

お問い合わせは、西日本お客さまセンター
フリーダイヤル 0120-924-863
上記番号をご利用になれないお客さまは
06-6876-9031 (通話料有料)

23年 3月20日 15時20分

車種 普通

通行料金 ¥1,840-
(クレジット)

←入口料金所→ 宮崎西

ETC 有効期限25年 5月

会員番号 (支払 - 1回払い)

2023年4月3日0時から都農料金所は、

「ETC専用料金所」に変わります。

西日本高速道路株式会社

大阪府大阪市北区堂島1-6-20

取扱番号203-01491436-00