

宮崎県の推計人口と世帯数（令和7年12月1日現在）

1,015,971 人（前月より）
474,310 世帯（前月より）
582 人減少
142 世帯減少

市 町 村	現 住 人 口（ 人 ）				社 会 動 態（ 人 ）									自 然 動 態（ 人 ）							現 住 世 帯 （ 世 帯 ）		
	総 数	男	女	人口 増加数	転 入				転 出				社会 増加数	出 生			死 亡			自然 増加数	世 帯 数	世帯 増加数	
					県内	県 外	他	計	県内	県 外	他	計		男	女	計	男	女	計				
宮 崎 県	1,015,971	480,628	535,343	-582		1,051		1,051		883		883	168	258	212	470	610	610	1,220	-750	474,310	-142	
宮 崎 市	391,136	184,709	206,427	-68	226	357	42	625	171	315	2	488	137	96	80	176	192	189	381	-205	189,328	36	
都 城 市	159,058	74,973	84,085	-30	103	238	0	341	77	194	3	274	67	47	39	86	93	90	183	-97	74,209	13	
延 岡 市	109,154	51,924	57,230	-117	73	78	0	151	77	100	4	181	-30	33	25	58	71	74	145	-87	50,524	-44	
日 南 市	45,922	21,651	24,271	-77	28	22	1	51	24	36	0	60	-9	7	7	14	37	45	82	-68	21,051	-44	
小 林 市	40,137	18,726	21,411	-45	29	45	0	74	25	39	1	65	9	5	5	10	29	35	64	-54	18,852	-28	
日 向 市	55,956	26,598	29,358	-32	39	54	1	94	53	38	1	92	2	29	10	39	42	31	73	-34	25,144	-12	
串 間 市	14,598	6,834	7,764	-30	4	18	0	22	10	14	0	24	-2	3	2	5	13	20	33	-28	6,690	-14	
西 都 市	26,716	12,653	14,063	-20	27	31	0	58	38	12	0	50	8	7	4	11	22	17	39	-28	11,885	-12	
え び の 市	15,521	7,347	8,174	5	11	32	0	43	9	12	0	21	22	5	3	8	11	14	25	-17	7,543	1	
市 計	858,198	405,415	452,783	-414	540	875	44	1,459	484	760	11	1,255	204	232	175	407	510	515	1,025	-618	405,226	-104	
北諸県郡	三 股 町	25,001	11,713	13,288	-14	29	20	0	49	38	9	1	48	1	5	5	10	9	16	25	-15	10,444	-2
	計	25,001	11,713	13,288	-14	29	20	0	49	38	9	1	48	1	5	5	10	9	16	25	-15	10,444	-2
西諸県郡	高 原 町	7,720	3,664	4,056	-1	5	6	1	12	10	1	0	11	1	2	1	3	4	1	5	-2	3,550	0
	計	7,720	3,664	4,056	-1	5	6	1	12	10	1	0	11	1	2	1	3	4	1	5	-2	3,550	0
東諸県郡	国 富 町	17,304	8,092	9,212	-3	37	12	0	49	28	11	0	39	10	3	4	7	9	11	20	-13	7,520	0
	綾 町	6,477	3,056	3,421	14	11	15	0	26	6	6	0	12	14	1	3	4	3	1	4	0	2,851	12
	計	23,781	11,148	12,633	11	48	27	0	75	34	17	0	51	24	4	7	11	12	12	24	-13	10,371	12
児湯郡	高 鍋 町	18,775	9,028	9,747	-24	29	19	0	48	37	19	0	56	-8	3	4	7	6	17	23	-16	8,754	-14
	新 富 町	15,677	7,657	8,020	-24	18	23	0	41	28	22	1	51	-10	1	1	2	10	6	16	-14	6,523	-18
	西米良村	877	436	441	-1	1	0	0	1	2	0	0	2	-1	0	1	1	1	0	1	0	459	-2
	木 城 町	4,446	2,037	2,409	-13	2	4	0	6	9	2	0	11	-5	0	1	1	7	2	9	-8	1,805	-4
	川 南 町	13,983	6,615	7,368	-6	17	31	0	48	20	19	0	39	9	2	2	4	10	9	19	-15	6,027	2
	都 農 町	9,282	4,401	4,881	-7	10	11	0	21	15	3	0	18	3	1	5	6	8	8	16	-10	3,972	6
	計	63,040	30,174	32,866	-75	77	88	0	165	111	65	1	177	-12	7	14	21	42	42	84	-63	27,540	-30
東臼杵郡	門 川 町	16,339	7,768	8,571	-18	23	16	0	39	28	16	0	44	-5	4	5	9	10	12	22	-13	6,837	-18
	諸 塚 村	1,252	626	626	0	2	3	0	5	1	2	0	3	2	0	0	0	2	0	2	-2	564	1
	椎 葉 村	2,127	1,092	1,035	-2	1	0	0	1	3	0	0	3	-2	2	1	3	3	0	3	0	972	0
	美 郷 町	4,064	1,985	2,079	-7	6	7	0	13	6	3	0	9	4	1	0	1	7	5	12	-11	1,918	-1
	計	23,782	11,471	12,311	-27	32	26	0	58	38	21	0	59	-1	7	6	13	22	17	39	-26	10,291	-18
西臼杵郡	高千穂町	10,311	5,010	5,301	-5	2	6	0	8	3	5	0	8	0	1	1	2	5	2	7	-5	4,347	4
	日之影町	3,087	1,489	1,598	-9	2	0	0	2	5	2	0	7	-5	0	1	1	3	2	5	-4	1,388	-1
	五ヶ瀬町	2,936	1,440	1,496	-5	2	3	0	5	3	3	0	6	-1	0	2	2	3	3	6	-4	1,153	-3
	計	16,334	7,939	8,395	-19	6	9	0	15	11	10	0	21	-6	1	4	5	11	7	18	-13	6,888	0
町 村 計	159,658	76,109	83,549	-125	197	176	1	374	242	123	2	367	7	26	37	63	100	95	195	-132	69,084	-38	

- 注1) 宮崎県人口は、出生・死亡、転入及び転出の県外分のみを推計要素としているので、市町村の積み上げ人口には一致しない。
2) 増加数は前月との比較、－の場合は減少である。
3) 社会・自然動態は、前月1日から末日までの1か月間の数である。
4) 社会動態の転入・転出の「他」には職権による記載・消除が計上してある。
5) 本現住人口及び現住世帯は令和2年国勢調査による人口を基準として算出しており、令和7年国勢調査人口の公表後に、令和7年国勢調査人口を基準とした数値に更新する予定である。

《宮崎県総合政策部統計調査課》

人 口 ・ 世 帯 数 の 推 移

調査期日	推計人口(人)			前月(前年)差(人)			増加率 (%)	社会動態人口(人)			自然動態人口(人)			世帯数 (世帯)
	総数	男	女	計	男	女		転入	転出	増加数	出生	死亡	増加数	
平元. 10	1,175,288	555,651	619,637											390,537
※ 2. 10	1,168,907	551,524	617,383	-6,381	-4,127	-2,254	-0.54	29,167	34,296	-5,129	12,469	8,849	3,620	392,653
3. 10	1,167,154	550,153	617,001	-1,753	-1,371	-382	-0.15	29,435	34,402	-4,967	12,012	8,798	3,214	397,262
4. 10	1,167,280	550,138	617,142	126	-15	141	0.01	30,762	33,714	-2,952	12,170	9,092	3,078	402,466
5. 10	1,169,381	551,357	618,024	2,101	1,219	882	0.18	31,383	31,891	-508	11,890	9,281	2,609	408,319
6. 10	1,172,775	553,069	619,706	3,394	1,712	1,682	0.29	30,543	30,007	536	12,104	9,246	2,858	414,885
※ 7. 10	1,175,819	556,245	619,574	3,044	3,176	-132	0.26	29,267	29,917	-650	11,955	9,871	2,084	421,222
8. 10	1,177,407	557,061	620,346	1,588	816	772	0.14	29,328	30,080	-752	11,684	9,344	2,340	427,226
9. 10	1,176,394	556,287	620,107	-1,013	-774	-239	-0.09	28,137	31,286	-3,149	11,670	9,534	2,136	431,823
10. 10	1,175,535	555,328	620,207	-859	-959	100	-0.07	28,344	30,911	-2,567	11,514	9,806	1,708	436,572
11. 10	1,175,006	554,962	620,044	-529	-366	-163	-0.05	28,386	29,658	-1,272	11,028	10,285	743	441,880
※ 12. 10	1,170,007	552,160	617,847	-4,999	-2,802	-2,197	-0.43	27,494	29,879	-2,385	10,930	9,908	1,022	439,012
13. 10	1,167,904	550,751	617,153	-2,103	-1,409	-694	-0.18	27,301	30,336	-3,035	11,037	10,105	932	443,789
14. 10	1,165,763	549,358	616,405	-2,141	-1,393	-748	-0.18	27,212	30,069	-2,857	10,925	10,209	716	448,517
15. 10	1,163,489	547,926	615,563	-2,274	-1,432	-842	-0.20	27,128	29,099	-1,971	10,324	10,627	-303	453,349
16. 10	1,160,847	546,367	614,480	-2,642	-1,559	-1,083	-0.23	26,240	28,704	-2,464	10,349	10,527	-178	457,375
※ 17. 10	1,153,042	542,113	610,929	-7,805	-4,254	-3,551	-0.67	26,180	29,255	-3,075	9,865	11,087	-1,222	451,208
18. 10	1,148,220	539,670	608,550	-4,822	-2,443	-2,379	-0.42	25,177	28,846	-3,669	10,005	11,158	-1,153	456,156
19. 10	1,142,636	536,711	605,925	-5,584	-2,959	-2,625	-0.49	23,928	28,547	-4,619	10,321	11,286	-965	459,607
20. 10	1,136,288	533,128	603,160	-6,348	-3,583	-2,765	-0.56	23,494	28,434	-4,940	10,404	11,812	-1,408	463,111
21. 10	1,132,025	531,066	600,959	-4,263	-2,062	-2,201	-0.38	24,003	26,364	-2,361	10,070	11,972	-1,902	466,699
※ 22. 10	1,135,233	533,035	602,198	3,208	1,969	1,239	0.28	22,115	23,915	-1,800	10,354	12,209	-1,855	460,505
23. 10	1,130,912	530,886	600,026	-4,321	-2,149	-2,172	-0.38	22,534	23,955	-1,421	10,135	13,035	-2,900	464,362
24. 10	1,125,909	528,580	597,329	-5,003	-2,306	-2,697	-0.44	21,516	23,810	-2,294	9,971	12,680	-2,709	467,185
25. 10	1,120,650	526,078	594,572	-5,259	-2,502	-2,757	-0.47	21,785	23,728	-1,943	9,890	13,206	-3,316	469,386
26. 10	1,114,775	523,557	591,218	-5,875	-2,521	-3,354	-0.52	20,876	23,460	-2,584	9,726	13,017	-3,291	471,213
※ 27. 10	1,104,069	519,242	584,827	-10,706	-4,315	-6,391	-0.96	20,492	23,461	-2,969	9,333	13,533	-4,200	462,858
28. 10	1,095,863	515,483	580,380	-8,206	-3,759	-4,447	-0.74	19,899	23,634	-3,735	8,971	13,442	-4,471	465,186
29. 10	1,088,044	511,849	576,195	-7,819	-3,634	-4,185	-0.71	20,053	22,903	-2,850	8,830	13,799	-4,969	467,011
30. 10	1,079,727	508,050	571,677	-8,317	-3,799	-4,518	-0.76	19,924	22,829	-2,905	8,583	13,995	-5,412	468,593
令元. 10	1,071,723	504,361	567,362	-8,004	-3,689	-4,315	-0.74	20,150	22,548	-2,398	8,159	13,765	-5,606	470,687
※ 2. 10	1,069,576	504,763	564,813	-2,147	402	-2,549	-0.20	19,068	21,300	-2,232	7,901	14,068	-6,167	470,055
3. 10	1,061,016	501,027	559,989	-8,560	-3,736	-4,824	-0.80	18,842	20,479	-1,637	7,566	14,489	-6,923	471,351
4. 10	1,051,518	496,759	554,759	-9,498	-4,268	-5,230	-0.90	20,231	21,303	-1,072	7,295	15,721	-8,426	473,153
5. 10	1,040,711	491,786	548,925	-10,807	-4,973	-5,834	-1.03	20,416	21,581	-1,165	6,751	16,393	-9,642	473,366
6. 10	1,030,361	487,140	543,221	-10,350	-4,646	-5,704	-0.99	21,294	21,404	-110	6,063	16,303	-10,240	474,765
7. 10	1,017,134	481,086	536,048	-13,227	-6,054	-7,173	-1.28	19,376	22,242	-2,866	6,047	16,408	-10,361	474,386
令6. 12	1,029,108	486,578	542,530	-609	-243	-366	-0.06	1,011	938	73	504	1,186	-682	474,819
令7. 1	1,028,215	486,174	542,041	-893	-404	-489	-0.09	1,141	1,048	93	525	1,511	-986	474,542
2	1,026,874	485,534	541,340	-1,341	-640	-701	-0.13	1,306	1,141	165	571	2,077	-1,506	473,991
3	1,025,760	485,046	540,714	-1,114	-488	-626	-0.11	1,317	1,457	-140	446	1,420	-974	473,554
4	1,021,710	483,087	538,623	-4,050	-1,959	-2,091	-0.39	3,488	6,541	-3,053	459	1,456	-997	473,179
5	1,020,763	482,751	538,012	-947	-336	-611	-0.09	3,055	3,084	-29	467	1,385	-918	474,634
6	1,019,870	482,362	537,508	-893	-389	-504	-0.09	1,239	1,378	-139	509	1,263	-754	474,593
7	1,019,330	482,085	537,245	-540	-277	-263	-0.05	1,332	1,231	101	500	1,141	-641	474,632
8	1,018,585	481,763	536,822	-745	-322	-423	-0.07	1,472	1,534	-62	539	1,222	-683	474,544
9	1,017,997	481,516	536,481	-588	-247	-341	-0.06	1,379	1,293	86	491	1,165	-674	474,538
10	1,017,134	481,086	536,048	-863	-430	-433	-0.08	1,272	1,391	-119	496	1,240	-744	474,386
11	1,016,553	480,866	535,687	-581	-220	-361	-0.06	1,276	1,161	115	505	1,201	-696	474,452
12	1,015,971	480,628	535,343	-582	-238	-344	-0.06	1,051	883	168	470	1,220	-750	474,310

※は国勢調査人口・世帯数(確定値)

注1)調査期日は、各月1日現在

2)社会・自然動態人口は、各年は10月1日から9月30日までの1年間の数、各月は前月1日から末日までの1か月間の数

(参考)推計方法

推計人口＝調査期日の前月の推計人口＋前月中の社会動態人口(転入－転出)＋前月中の自然動態人口(出生－死亡)

世帯数＝調査期日の前月の世帯数＋前月中の世帯増加数

現住人口増加率(対前年同月比)

市町村名 (市町村コード順)	R7.12.1現在 人口(人)	順位 (人口順)	R6.12.1現在 人口(人)	増加率(%) (－は減少)	順位 (減少率順)
宮崎市	391,136	1位	394,279	-0.80	25位
都城市	159,058	2位	159,545	-0.31	26位
延岡市	109,154	3位	111,292	-1.92	13位
日南市	45,922	5位	47,015	-2.32	10位
小林市	40,137	6位	41,047	-2.22	11位
日向市	55,956	4位	56,728	-1.36	17位
串間市	14,598	14位	15,105	-3.36	2位
西都市	26,716	7位	27,027	-1.15	20位
えびの市	15,521	13位	15,932	-2.58	7位
三股町	25,001	8位	25,228	-0.90	23位
高原町	7,720	18位	7,906	-2.35	9位
国富町	17,304	10位	17,559	-1.45	16位
綾町	6,477	19位	6,530	-0.81	24位
高鍋町	18,775	9位	19,021	-1.29	18位
新富町	15,677	12位	15,867	-1.20	19位
西米良村	877	26位	885	-0.90	22位
木城町	4,446	20位	4,514	-1.51	15位
川南町	13,983	15位	14,300	-2.22	12位
都農町	9,282	17位	9,462	-1.90	14位
門川町	16,339	11位	16,520	-1.10	21位
諸塚村	1,252	25位	1,304	-3.99	1位
椎葉村	2,127	24位	2,197	-3.19	5位
美郷町	4,064	21位	4,200	-3.24	3位
高千穂町	10,311	16位	10,560	-2.36	8位
日之影町	3,087	22位	3,189	-3.20	4位
五ヶ瀬町	2,936	23位	3,032	-3.17	6位

各年10月1日現在の人口と世帯数の推移（H元年～R7年）

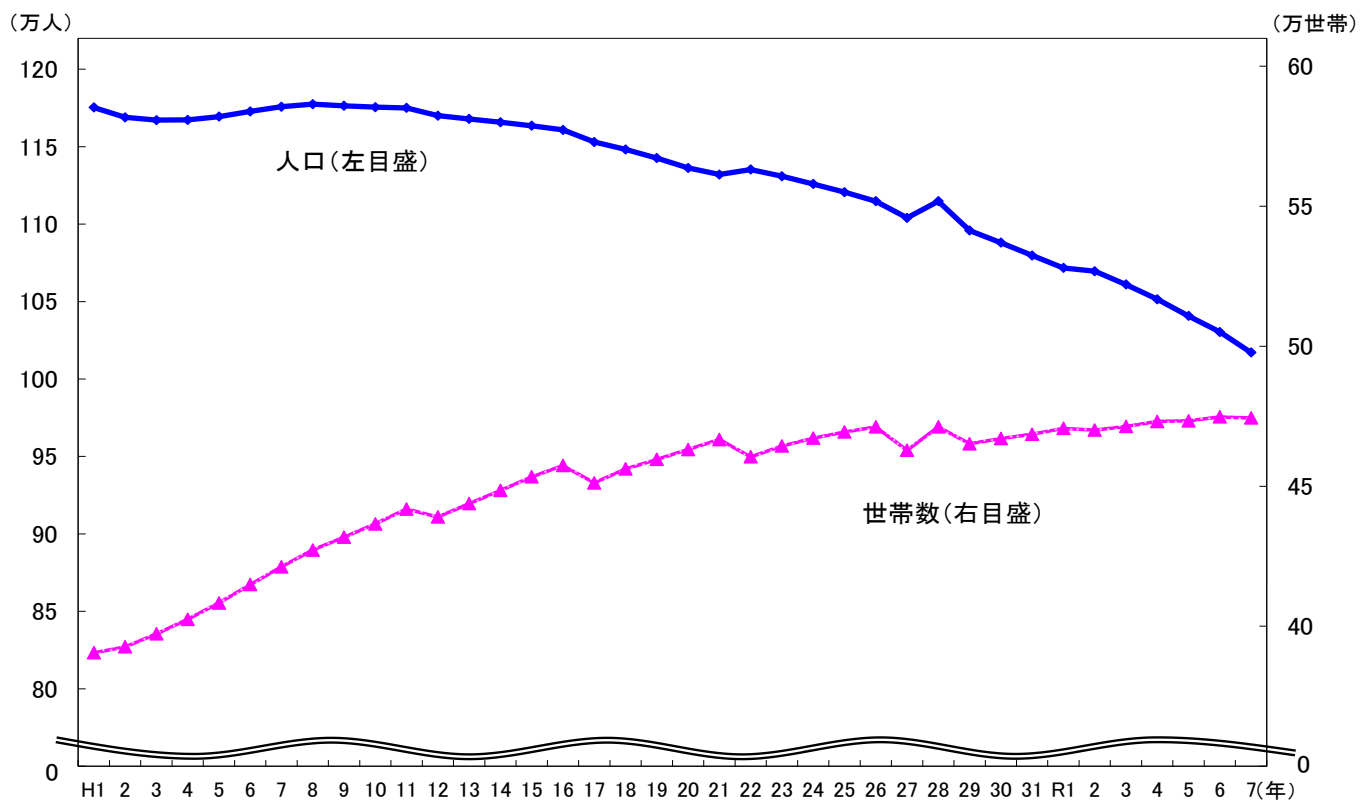

各月1日現在の人口と世帯数の推移（過去2年間）

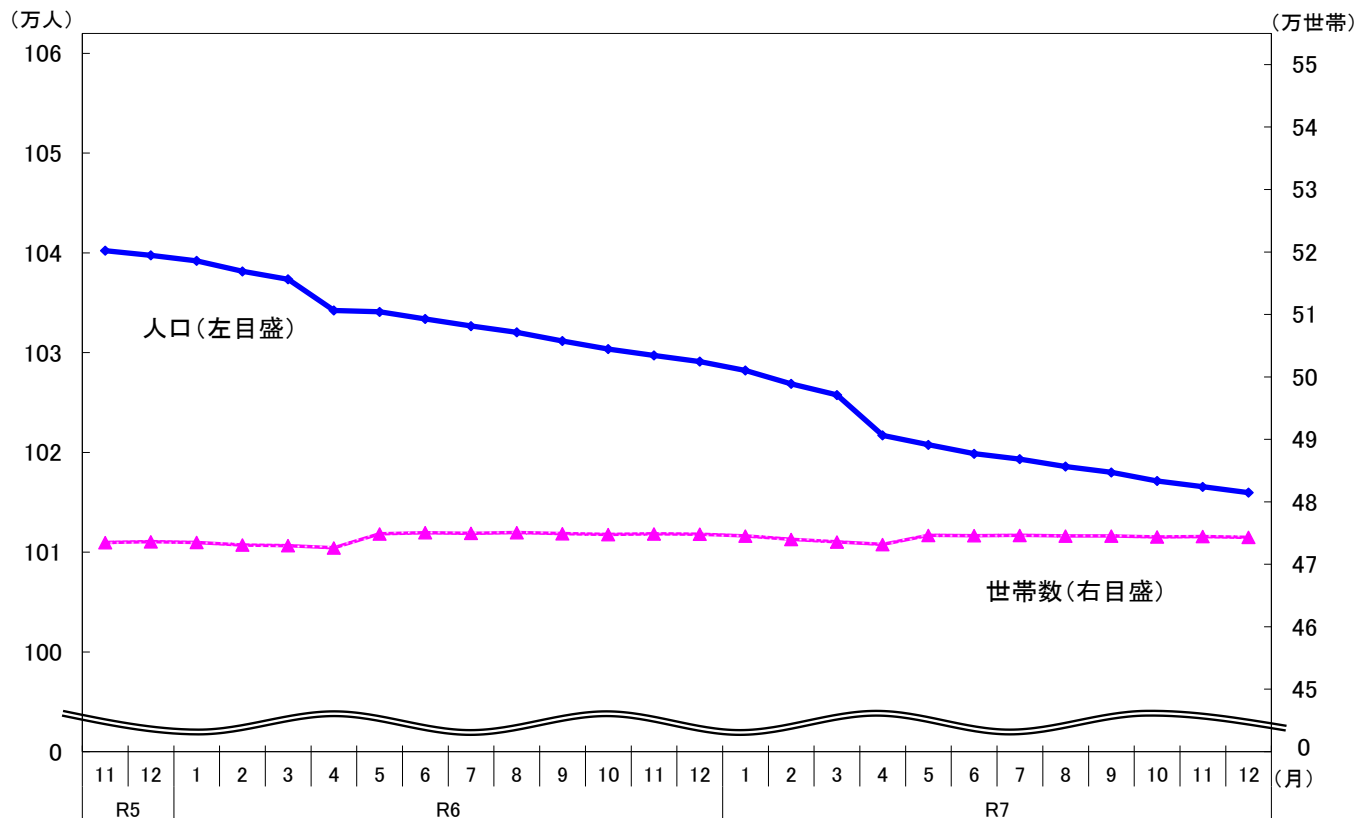

社会動態(転入人口、転出人口及び社会増加数)

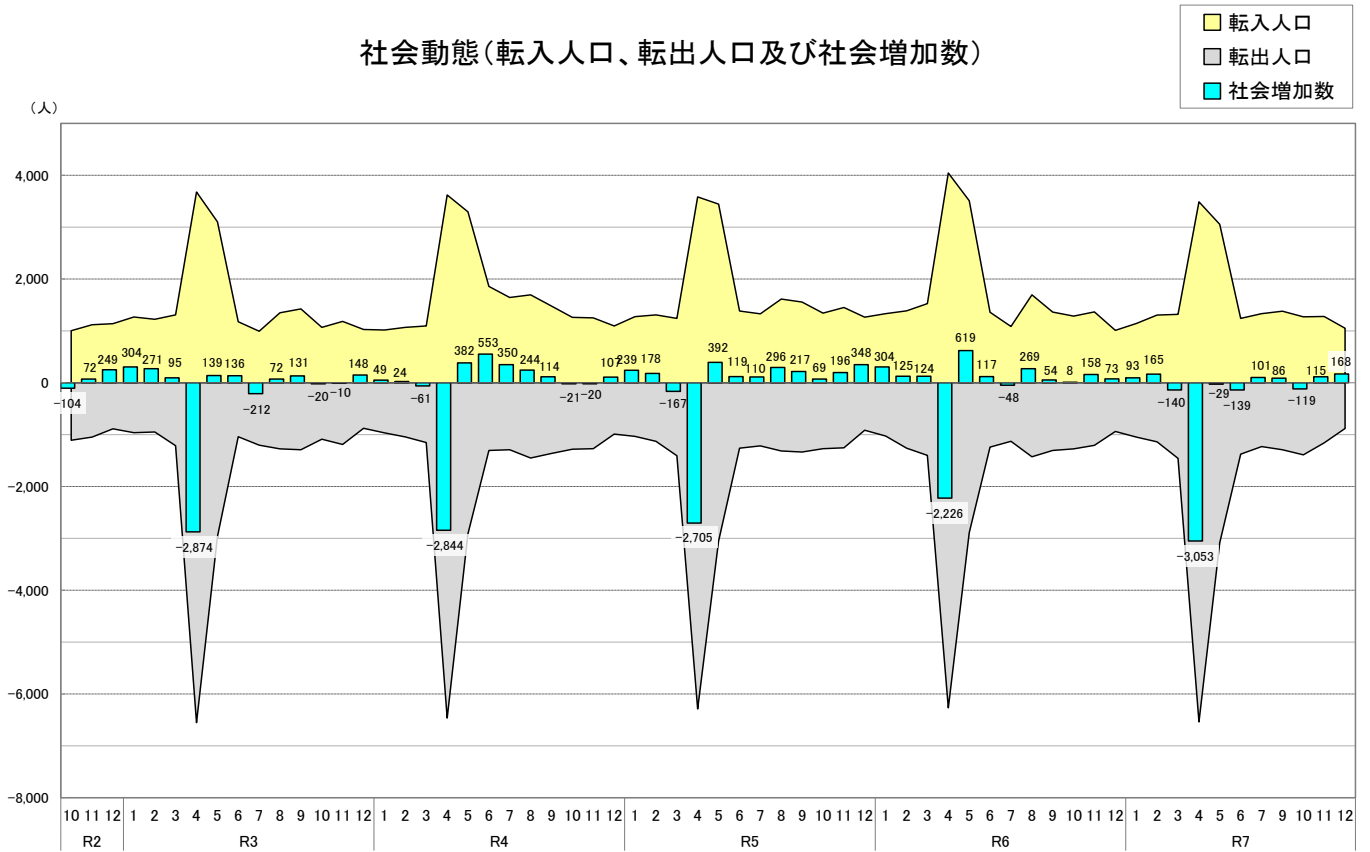

自然動態(出生人口、死亡人口及び自然増加数)

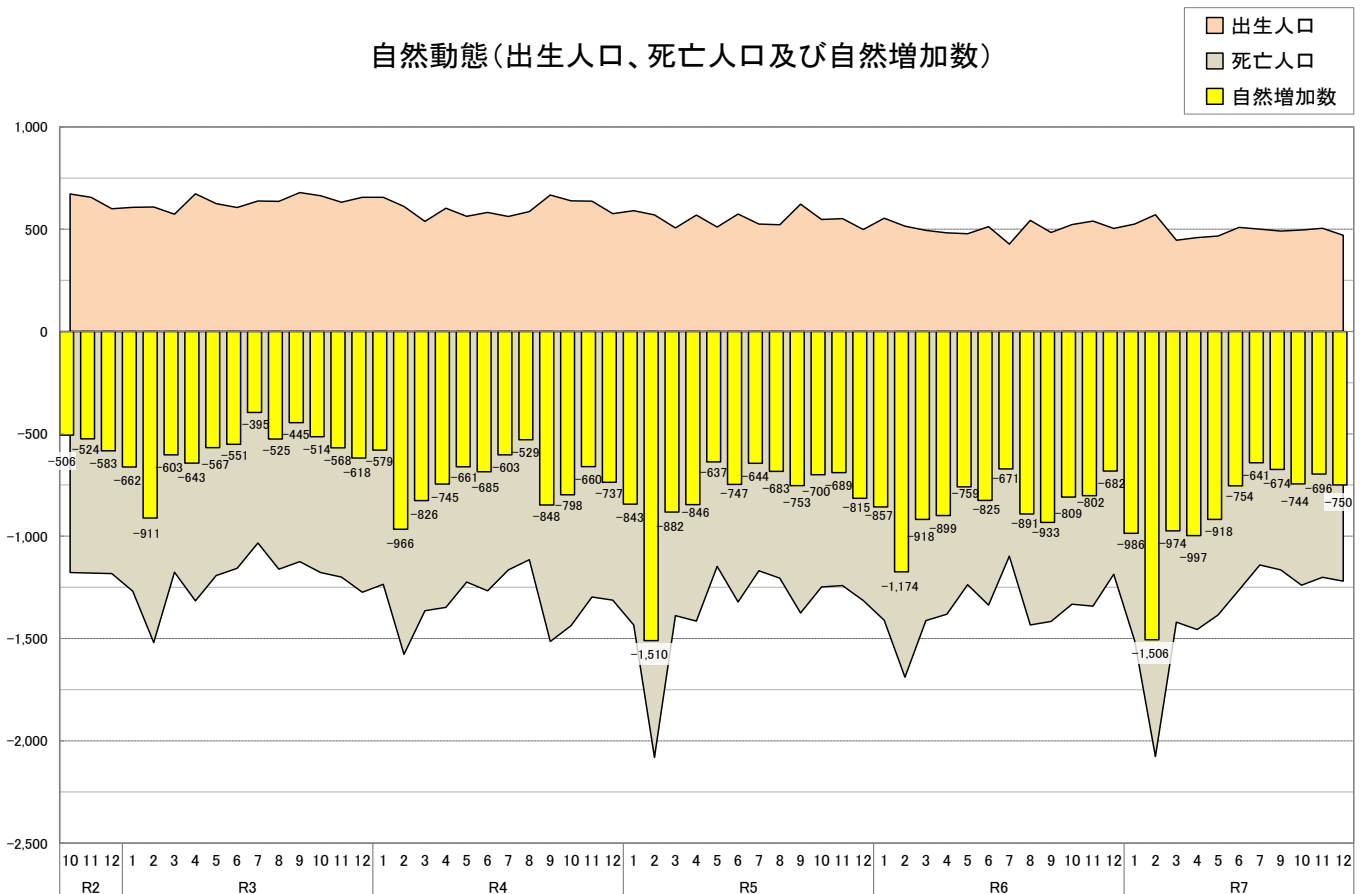

注) グラフの「月」は調査期日(各月1日現在)で、調査期日で集計・公表する社会動態・自然動態は前月1日から末日までの1か月間の数
例)「R7 11」の社会増加数「115」は、11月1日現在で集計・公表した令和7年10月1日～31日までの数

●社会動態

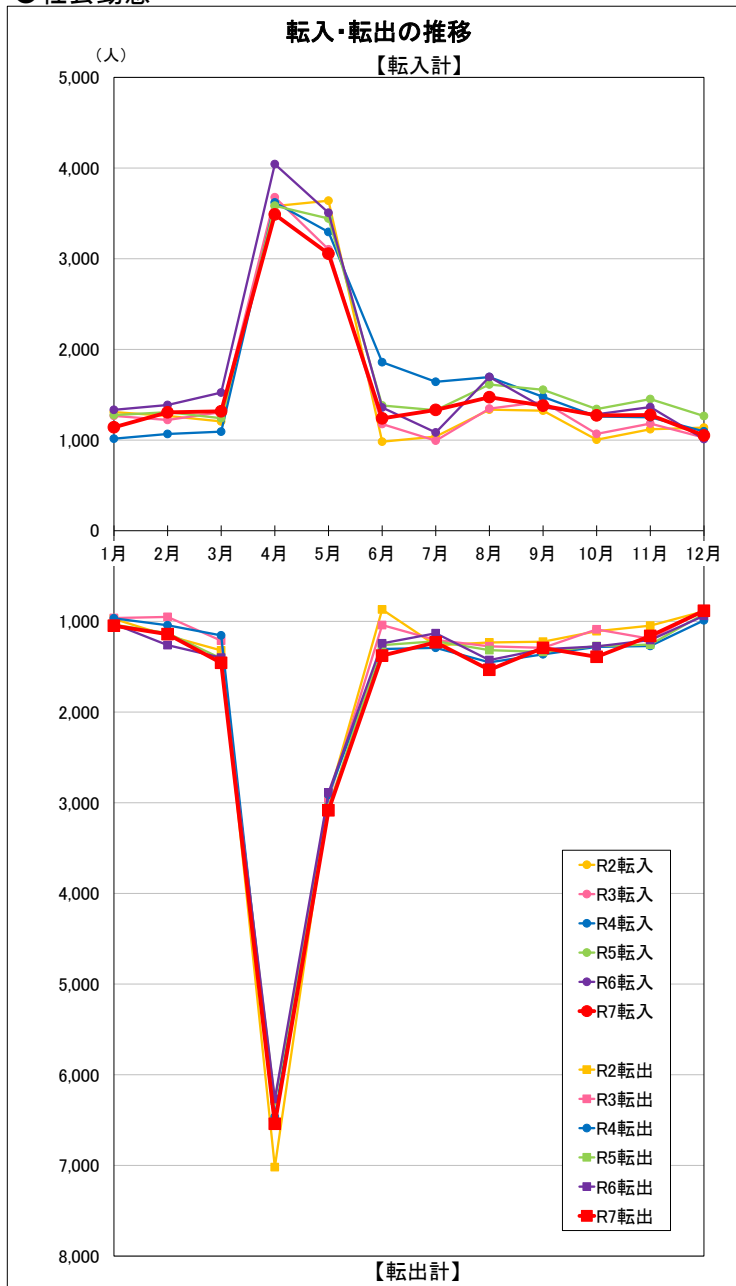

【転入計】

調査期日	R2転入	R3転入	R4転入	R5転入	R6転入	R7転入
1月	1,309	1,267	1,015	1,275	1,333	1,141
2月	1,267	1,222	1,067	1,308	1,387	1,306
3月	1,205	1,308	1,093	1,241	1,524	1,317
4月	3,580	3,678	3,620	3,584	4,043	3,488
5月	3,640	3,103	3,295	3,443	3,507	3,055
6月	982	1,177	1,858	1,381	1,359	1,239
7月	1,038	993	1,642	1,329	1,083	1,332
8月	1,335	1,347	1,695	1,613	1,696	1,472
9月	1,324	1,423	1,477	1,554	1,361	1,379
10月	1,004	1,068	1,260	1,341	1,284	1,272
11月	1,119	1,182	1,251	1,452	1,364	1,276
12月	1,137	1,027	1,096	1,265	1,011	1,051

【転出計】

調査期日	R2転出	R3転出	R4転出	R5転出	R6転出	R7転出
1月	972	963	966	1,036	1,029	1,048
2月	1,158	951	1,043	1,130	1,262	1,141
3月	1,320	1,213	1,154	1,408	1,400	1,457
4月	7,019	6,552	6,464	6,289	6,269	6,541
5月	2,949	2,964	2,913	3,051	2,888	3,084
6月	869	1,041	1,305	1,262	1,242	1,378
7月	1,264	1,205	1,292	1,219	1,131	1,231
8月	1,232	1,275	1,451	1,317	1,427	1,534
9月	1,224	1,292	1,363	1,337	1,307	1,293
10月	1,108	1,088	1,281	1,272	1,276	1,391
11月	1,047	1,192	1,271	1,256	1,206	1,161
12月	888	879	989	917	938	883

【社会増加数】

調査期日	R2	R3	R4	R5	R6	R7
1月	337	304	49	239	304	93
2月	109	271	24	178	125	165
3月	-115	95	-61	-167	124	-140
4月	-3,439	-2,874	-2,844	-2,705	-2,226	-3,053
5月	691	139	382	392	619	-29
6月	113	136	553	119	117	-139
7月	-226	-212	350	110	-48	101
8月	103	72	244	296	269	-62
9月	100	131	114	217	54	86
10月	-104	-20	-21	69	8	-119
11月	72	-10	-20	196	158	115
12月	249	148	107	348	73	168

注) グラフ及び表の「月」は調査期日(各月1日現在)で、調査期日で集計・公表する社会動態は前月1日から末日までの1か月間の数
例)「R7 11月」の転入計「1,276」は、11月1日現在で集計・公表した令和7年10月1日～31日までの数

●自然動態

出生・死亡の推移
【出生計】

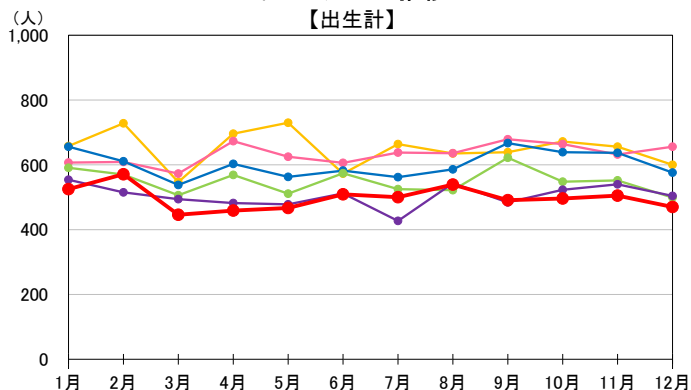

【出生計】

調査期日	R2出生	R3出生	R4出生	R5出生	R6出生	R7出生
1月	658	607	656	591	554	525
2月	728	609	611	570	515	571
3月	547	573	538	506	494	446
4月	696	673	603	569	482	459
5月	730	625	563	511	478	467
6月	573	606	582	574	512	509
7月	664	638	562	525	427	500
8月	635	636	586	522	543	539
9月	639	679	667	622	484	491
10月	672	664	639	548	523	496
11月	656	632	637	552	540	505
12月	600	656	576	499	504	470

【死亡計】

調査期日	R2死亡	R3死亡	R4死亡	R5死亡	R6死亡	R7死亡
1月	1,187	1,269	1,235	1,434	1,411	1,511
2月	1,465	1,520	1,577	2,080	1,689	2,077
3月	1,170	1,176	1,364	1,388	1,412	1,420
4月	1,199	1,316	1,348	1,415	1,381	1,456
5月	1,176	1,192	1,224	1,148	1,237	1,385
6月	1,092	1,157	1,267	1,321	1,337	1,263
7月	1,040	1,033	1,165	1,169	1,098	1,141
8月	1,066	1,161	1,115	1,205	1,434	1,222
9月	1,158	1,124	1,515	1,375	1,417	1,165
10月	1,178	1,178	1,437	1,248	1,332	1,240
11月	1,180	1,200	1,297	1,241	1,342	1,201
12月	1,183	1,274	1,313	1,314	1,186	1,220

自然増加数の推移

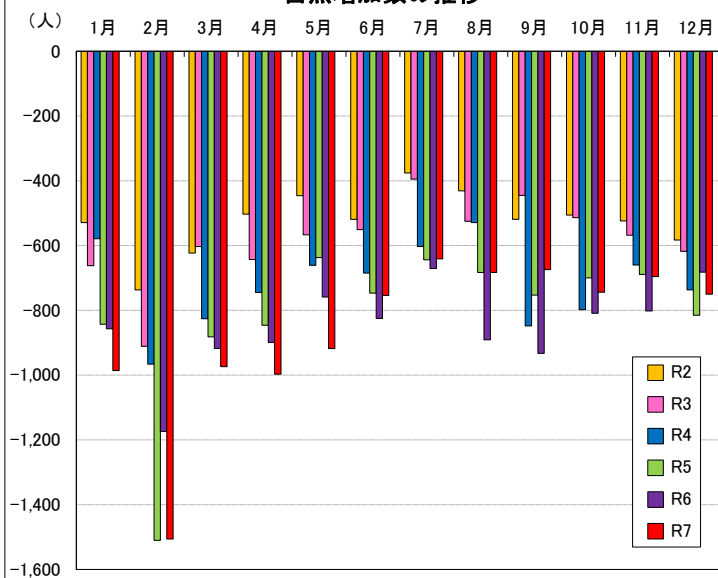

【自然増加数】

調査期日	R2	R3	R4	R5	R6	R7
1月	-529	-662	-579	-843	-857	-986
2月	-737	-911	-966	-1,510	-1,174	-1,506
3月	-623	-603	-826	-882	-918	-974
4月	-503	-643	-745	-846	-899	-997
5月	-446	-567	-661	-637	-759	-918
6月	-519	-551	-685	-747	-825	-754
7月	-376	-395	-603	-644	-671	-641
8月	-431	-525	-529	-683	-891	-683
9月	-519	-445	-848	-753	-933	-674
10月	-506	-514	-798	-700	-809	-744
11月	-524	-568	-660	-689	-802	-696
12月	-583	-618	-737	-815	-682	-750

注) グラフ及び表の「月」は調査期日(各月1日現在)で、調査期日で集計・公表する自然動態は前月1日から末日までの1か月間の数
例)「R7 11月」の出生計「505」は、11月1日現在で集計・公表した令和7年10月1日～31日までの数

宮崎県の推計人口（市町村別）

令和7年12月1日現在

市町村		現 住 人 口 （ 人 ）			世帯数 （世帯）
		総 数	男	女	
宮 崎 県		1, 015, 971	480, 628	535, 343	474, 310
宮 崎 市		391, 136	184, 709	206, 427	189, 328
都 城 市		159, 058	74, 973	84, 085	74, 209
延 岡 市		109, 154	51, 924	57, 230	50, 524
日 南 市		45, 922	21, 651	24, 271	21, 051
小 林 市		40, 137	18, 726	21, 411	18, 852
日 向 市		55, 956	26, 598	29, 358	25, 144
串 間 市		14, 598	6, 834	7, 764	6, 690
西 都 市		26, 716	12, 653	14, 063	11, 885
えびの市		15, 521	7, 347	8, 174	7, 543
市 計		858, 198	405, 415	452, 783	405, 226
北 諸 県 郡	三 股 町	25, 001	11, 713	13, 288	10, 444
	計	25, 001	11, 713	13, 288	10, 444
西 諸 県 郡	高 原 町	7, 720	3, 664	4, 056	3, 550
	計	7, 720	3, 664	4, 056	3, 550
東 諸 県 郡	国 富 町	17, 304	8, 092	9, 212	7, 520
	綾 町	6, 477	3, 056	3, 421	2, 851
	計	23, 781	11, 148	12, 633	10, 371
児 湯 郡	高 鍋 町	18, 775	9, 028	9, 747	8, 754
	新 富 町	15, 677	7, 657	8, 020	6, 523
	西米良村	877	436	441	459
	木 城 町	4, 446	2, 037	2, 409	1, 805
	川 南 町	13, 983	6, 615	7, 368	6, 027
	都 農 町	9, 282	4, 401	4, 881	3, 972
東 臼 杵 郡	計	63, 040	30, 174	32, 866	27, 540
	門 川 町	16, 339	7, 768	8, 571	6, 837
	諸 塚 村	1, 252	626	626	564
	椎 葉 村	2, 127	1, 092	1, 035	972
	美 郷 町	4, 064	1, 985	2, 079	1, 918
西 臼 杵 郡	計	23, 782	11, 471	12, 311	10, 291
	高 千 穂 町	10, 311	5, 010	5, 301	4, 347
	日 之 影 町	3, 087	1, 489	1, 598	1, 388
	五ヶ瀬町	2, 936	1, 440	1, 496	1, 153
町村計		159, 658	76, 109	83, 549	69, 084

注）宮崎県人口は、出生・死亡、転入及び転出の県外分のみを推計要素としているので、市町村の積み上げ人口には一致しない。