

オンライン更新時講習とは

優良運転者、一般運転者の更新時講習をオンラインで受講するものです。

優良運転者、一般運転者の免許更新については、免許更新の際に運転免許センターや警察署等で、優良運転者は30分、一般運転者は60分の講習を受けることも出来ますが、オンライン講習導入によって、免許更新の前にあらかじめ自分の都合の良い時間にスマートフォン等で講習動画を視聴し、講習を受けることが出来ます。

オンライン更新時講習対象者（事前準備が必要です）

- 1 運転免許証更新連絡書に記載の講習区分が「優良運転者講習」「一般運転者講習」の方
- 2 マイナンバーカードに免許情報を書き込んでマイナ免許証を取得されている方
- 3 免許センター又は警察署の窓口でマイナンバーカードの署名用電子証明書（英数字混在6文字以上16文字以下の暗証番号が必要）を提出している方
- 4 マイナポータルにマイナ免許証の署名用電子証明書を提出し、マイナポータルと連携している方
- 5 高齢者講習、違反運転者講習、初回運転者講習対象の方は、オンライン更新時講習の対象外となります。



※ 対面での講習も行っています。

更新申請の際に、免許センターや警察署で受講することが出来ます。

オンライン更新時講習受講時の注意事項

- 1 オンライン講習の受講だけで免許証の更新が、完結するものではありません。
これまでどおり有効期限内に免許センターや警察署に来場して適性検査や免許申請等の手続きを行う必要があります。
- 2 オンライン更新時講習は、免許更新するご本人が、受講して下さい。
本人以外の方が受講するなど不正な行為があった場合は、運転免許証の更新は出来ません。
法令により処罰されることがあります。

3 顔画像撮影について

オンライン更新時講習では講習用動画等を視聴中にスマートフォンやパソコンに内蔵されたカメラからランダムに顔画像を撮影し、受講確認を実施します。

本人が受講したことを確認するためのもので、視聴中は、マスクやサングラス、帽子など個人識別を妨げるものは外して下さい。

免許センターや警察署で免許を更新するときに、撮影した顔画像で受講確認が出来ない場合は、対面での講習を受講していただく場合があります。

4 マイナポータルアプリのインストール

オンライン更新時講習を受講するためには、マイナポータルアプリのインストールが必要です。

マイナポータルにログインするには、利用者証明用電子証明書の暗証番号【数字4桁】を入力、講習を受講する際にはマイナ免許証とマイナポータルの連携（署名用電子証明書の暗証番号【英数字混在6文字以上16文字以下】）が必要となります。

5 オンライン講習の受講期間等

オンライン講習は更新期間中に受講できます。

24時間受講することができますが、定期点検や緊急の保守・点検を行う場合、システムの一部又は全部を停止することがあります。

講習手数料等

	オンライン講習	対面講習	講習時間
優良運転者講習	200円	500円	約30分
一般運転者講習	200円	800円	約60分

マイナポータル上の「オンライン講習の受講」
画面への直接リンク (URL)

<https://myna.go.jp/svc/drivers-license/online-course>

オンライン更新時講習に関するお問い合わせ
オンライン更新時講習ヘルプデスク
ナビダイヤル (0570-000-679)
※20秒ごとにおよそ10円の通話料が必要
問い合わせ時間等(オンライン更新時講習ヘルプデスク)
平日の月曜日から金曜日、日曜日の午前9時から午後6時
(土曜日、祝日、年末年始12月29日～1月3日を除く)

更新手続きに関するお問い合わせ
宮崎市阿波岐原町前浜4276-5
宮崎県総合自動車運転免許センター

☎0985-24-9999

オンライン更新時講習（令和7年3月24日から運用開始）

オンライン更新時講習を受講するために

事前準備

- ・ 運転免許センター等でマイナ免許証を申請
- ・ マイナ免許証とマイナポータル連携

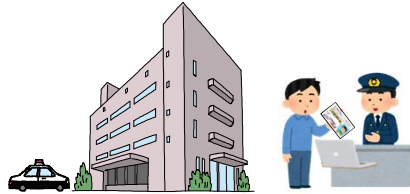

受講に必要なもの

- ・ スマートフォン又はパソコン
※ 内蔵カメラ、マイナンバーカードの読取機能が必要
- ・ マイナ免許証
- ・ Wi-Fi環境を推奨



受講対象者

- ・ 更新連絡書（はがき）の講習区分が優良運転者講習又は一般運転者講習の方

受講期間

- ・ 運転免許証の更新期間中

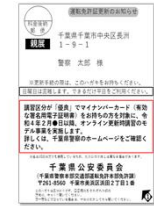

更新手続の流れ

① 更新連絡書（はがき）



優良運転者講習
又は
一般運転者講習

② マイナポータルにログイン

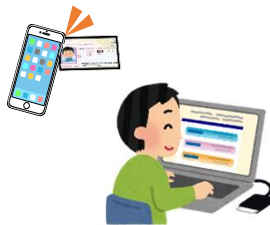

③ 講習動画の視聴 確認テストの実施



※ 受講中はカメラが起動し、受講者の顔の検知、本人確認等が行われます。

講習手数料（標準額）：優良、一般ともに 200円

④ 運転適性診断の実施 ※ 一般運転者講習は必須

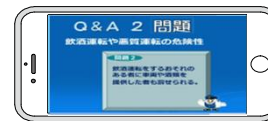

運転免許センター 警察署等

⑤ 更新手続

- ・ 視力検査
- ・ 写真撮影等



更新手数料（標準額）
マイナ免許証のみの場合：2,100円
マイナ免許証とIC免許証の場合：2,950円

- ※ 運転免許センター等で更新申請を行う前に受講してください。更新申請後には、受講できない場合があります。
- ※ マスクやサングラスなどは着用せず、顔がよく分かるようにして受講してください。