

■新設住宅着工戸数の推移(全国・宮崎県)

【修正後データ】斜体下線部が修正箇所

	平成14年度		平成15年度		平成16年度		平成17年度		平成18年度		平成19年度		平成20年度		
	全国	宮崎県	全国	宮崎県	全国	宮崎県	全国	宮崎県	全国	宮崎県	全国	宮崎県	全国	宮崎県	
4月	98,924	587	100,276	518	96,178	767	96,740	593	111,260	755	107,255	745	<i>97,964</i>	674	4月
5月	106,110	531	97,970	620	98,889	574	101,862	713	108,652	594	97,076	680	90,804	460	5月
6月	101,502	590	115,081	877	106,582	597	109,184	623	114,331	667	121,149	695	100,929	446	6月
7月	96,245	733	98,718	620	106,462	537	115,343	643	106,649	539	81,714	518	97,212	1,033	7月
8月	97,653	701	92,406	569	102,070	779	109,199	771	111,187	686	63,076	413	96,905	721	8月
9月	97,238	761	98,369	702	108,281	1,034	108,086	765	112,442	1,012	63,018	484	97,184	671	9月
10月	103,567	709	104,572	804	106,145	722	115,822	824	118,360	780	76,920	875	92,123	993	10月
11月	98,664	659	98,399	680	98,561	575	110,986	780	115,392	795	84,252	501	84,277	587	11月
12月	92,184	780	100,826	719	98,849	813	97,932	619	107,906	593	87,214	525	82,197	581	12月
1月	82,770	601	88,797	580	94,944	503	92,899	549	92,219	669	86,971	696	70,688	502	1月
2月	83,399	538	84,950	540	85,288	471	96,995	654	87,360	664	82,962	378	62,303	413	2月
3月	87,297	500	93,285	515	90,789	504	94,318	562	99,488	517	83,991	571			3月
合計	1,145,553	7,690	1,173,649	7,744	1,193,038	7,876	1,249,366	8,096	1,285,246	8,271	1,035,598	7,081	<i>972,586</i>	7,081	合計

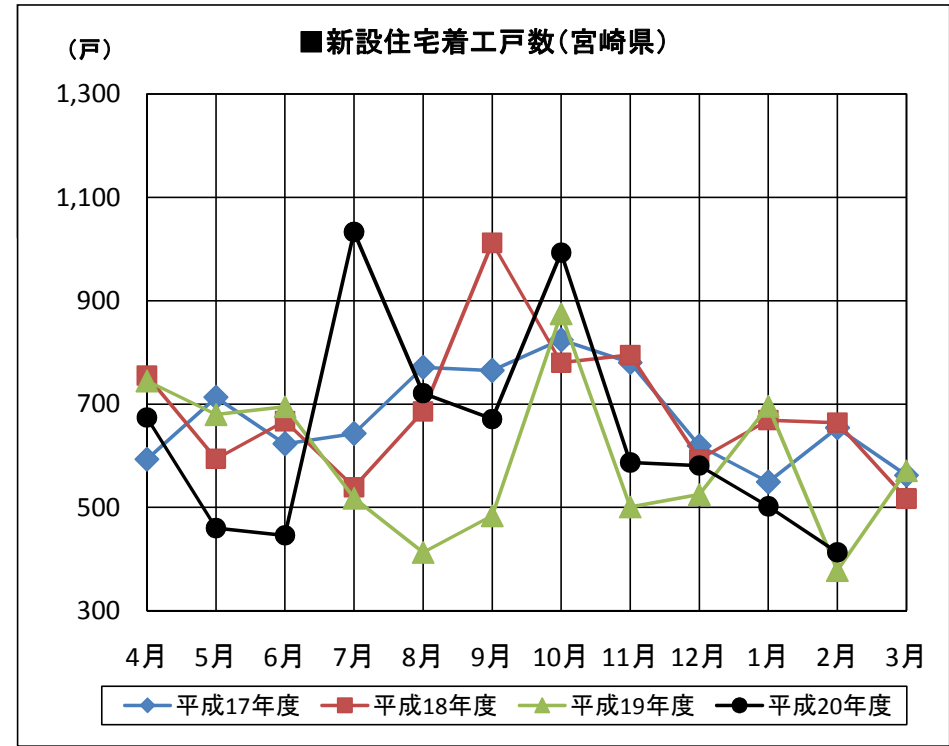
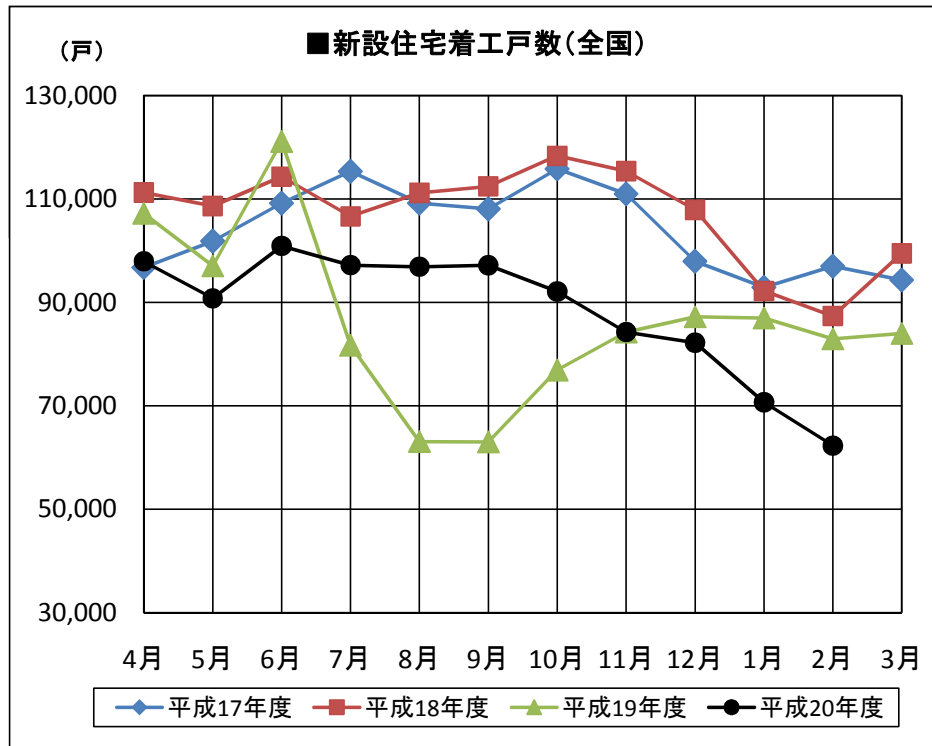

着工新設住宅戸数集計一覧表：国データ集計値

平成 21 年 2 月分

	総戸数	床面積	構造							新設住宅の資金			建築工法			住宅の種類			建て方			利用関係				
			木造	その他	民間	公営	住金	公団	その他	在来工法	プレハブ	枠組壁	専用住宅	併用住宅	その他	一戸建	長屋建	共同	持家	貸家	給与	分譲	うちマンション			
宮崎市	122	13,888	88	34	108	0	14	0	0	85	24	13	113	9	0	94	12	16	80	28	2	12	0			
都城市	76	6,567	59	17	74	0	2	0	0	75	1	0	74	2	0	58	0	18	36	27	0	13	0			
延岡市	41	4,964	38	3	32	0	9	0	0	31	2	8	38	3	0	33	8	0	29	8	1	3	0			
日南市	6	634	5	1	6	0	0	0	0	4	1	1	6	0	0	6	0	0	5	0	0	1	0			
小林市	5	506	5	0	5	0	0	0	0	5	0	0	5	0	0	5	0	0	3	0	0	2	0			
日向市	36	3,119	32	4	36	0	0	0	0	20	4	12	36	0	0	20	12	4	14	16	0	6	0			
串間市	7	798	7	0	6	0	1	0	0	7	0	0	7	0	0	7	0	0	7	0	0	0	0			
西都市	7	915	6	1	7	0	0	0	0	6	1	0	7	0	0	6	1	0	7	0	0	0	0			
えびの市	4	354	4	0	4	0	0	0	0	4	0	0	4	0	0	4	0	0	4	0	0	0	0			
市計	304	31,745	244	60	278	0	26	0	0	237	33	34	290	14	0	233	33	38	185	79	3	37	0			
宮崎郡	清武町	50	3,196	6	44	49	0	1	0	0	46	4	0	50	0	0	10	0	40	8	40	0	2	0		
	計	50	3,196	6	44	49	0	1	0	0	46	4	0	50	0	0	10	0	40	8	40	0	2	0		
南那珂郡	北郷町	0	0	0	0	0	0	0	0	0	0	0	0	0	0	0	0	0	0	0	0	0	0	0		
	南郷町	1	*****	1	0	1	0	0	0	0	1	0	0	1	0	0	1	0	0	1	0	0	0	0		
計	1	*****	1	0	1	0	0	0	0	1	0	0	1	0	0	1	0	0	1	0	0	0	0	0		
北諸県郡	三股町	9	914	9	0	9	0	0	0	9	0	0	9	0	0	9	0	0	7	0	0	0	2	0		
	計	9	914	9	0	9	0	0	0	9	0	0	9	0	0	9	0	0	7	0	0	0	2	0		
西諸県郡	高原町	1	*****	1	0	1	0	0	0	1	0	0	1	0	0	1	0	0	1	0	0	0	0	0		
	野尻町	1	*****	1	0	1	0	0	0	1	0	0	1	0	0	1	0	0	1	0	0	0	0	0		
計	2	*****	2	0	2	0	0	0	0	2	0	0	2	0	0	2	0	0	2	0	0	0	0	0		
東諸県郡	国富町	8	678	4	4	8	0	0	0	4	4	0	8	0	0	4	0	4	4	4	4	0	0	0		
	綾町	5	443	5	0	5	0	0	0	5	0	0	5	0	0	5	0	0	1	4	0	0	0	0		
計	13	1,121	9	4	13	0	0	0	0	9	4	0	13	0	0	9	0	4	5	8	0	0	0	0		
児湯郡	高鍋町	18	1,381	8	10	8	10	0	0	0	18	0	0	17	1	0	8	0	10	5	12	0	1	0		
	新富町	3	400	3	0	3	0	0	0	0	3	0	0	3	0	0	3	0	0	2	0	0	1	0		
	西米良村	0	0	0	0	0	0	0	0	0	0	0	0	0	0	0	0	0	0	0	0	0	0	0		
	木城町	2	*****	2	0	2	0	0	0	0	2	0	0	2	0	0	2	0	0	1	0	1	0	0		
	川南町	2	*****	2	0	1	0	1	0	0	2	0	0	2	0	0	2	0	0	2	0	0	0	0		
	都農町	1	*****	1	0	1	0	0	0	0	1	0	0	1	0	0	1	0	0	1	0	0	0	0		
計	26	2,434	16	10	15	10	1	0	0	26	0	0	25	1	0	16	0	10	11	12	1	2	0			
東臼杵郡	門川町	1	*****	0	1	1	0	0	0	0	1	0	0	1	0	0	1	0	0	1	0	0	0	0		
	諸塚村	0	0	0	0	0	0	0	0	0	0	0	0	0	0	0	0	0	0	0	0	0	0	0		
	椎葉村	1	*****	1	0	1	0	0	0	0	1	0	0	1	0	0	1	0	0	1	0	0	0	0		
	美郷町	1	*****	1	0	1	0	0	0	0	1	0	0	1	0	0	1	0	0	1	0	0	0	0		
計	3	392	2	1	3	0	0	0	0	2	1	0	3	0	0	3	0	0	3	0	0	0	0	0		
西臼杵郡	高千穂町	3	490	3	0	3	0	0	0	0	3	0	0	3	0	0	3	0	0	3	0	0	0	0		
	日之影町	1	*****	1	0	1	0	0	0	0	1	0	0	1	0	0	1	0	0	1	0	0	0	0		
	五ヶ瀬町	1	*****	1	0	1	0	0	0	0	1	0	0	1	0	0	1	0	0	1	0	0	0	0		
計	5	653	5	0	5	0	0	0	0	5	0	0	5	0	0	5	0	0	5	0	0	0	0			
郡計	109	9,065	50	59	97	10	2	0	0	100	9	0	108	1	0	55	0	54	42	60	1	6	0			
県計	413	40,810	294	119	375	10	28	0	0	337	42	34	398	15	0	288	33	92	227	139	4	43	0			

着工新設住宅戸数集計一覧表：国データ集計値

平成 20 年 4 月～平成 21 年 2 月分

	総戸数	床面積	構造		新設住宅の資金					建築工法			住宅の種類			建て方			利用関係					
			木造	その他	民間	公営	住金	公団	その他	在来工法	プレハブ	枠組壁	専用住宅	併用住宅	その他	一戸建	長屋建	共同	持家	貸家	給与	分譲	うちマンション	
宮崎市	2,989	267,436	1,344	1,645	2,782	60	144	0	3	2,314	449	226	2,843	146	0	1,292	251	1,446	1,032	1,301	51	605	375	
都城市	1,037	91,317	755	282	950	0	85	0	2	811	124	102	1,019	18	0	651	130	256	476	462	4	95	0	
延岡市	898	74,225	474	424	806	30	54	0	8	706	56	136	882	16	0	370	132	396	302	467	8	121	70	
日南市	217	16,921	163	54	161	30	26	0	0	110	7	100	215	2	0	79	90	48	75	138	0	4	0	
小林市	166	14,853	162	4	164	0	2	0	0	130	5	31	164	2	0	117	38	11	81	64	0	21	0	
日向市	406	42,246	274	132	397	0	2	0	7	343	22	41	309	97	0	252	45	109	194	89	9	114	81	
串間市	56	4,588	45	11	54	0	2	0	0	45	11	0	56	0	0	41	5	10	31	24	0	1	0	
西都市	219	17,205	114	105	203	0	16	0	0	160	12	47	219	0	0	76	47	96	74	143	2	0	0	
えびの市	56	5,800	52	4	56	0	0	0	0	51	3	2	56	0	0	54	2	0	45	10	0	1	0	
市計	6,044	534,591	3,383	2,661	5,573	120	331	0	20	4,670	689	685	5,763	281	0	2,932	740	2,372	2,310	2,698	74	962	526	
宮崎郡	清武町	288	22,940	114	174	208	0	80	0	0	194	49	45	282	6	0	101	40	147	86	187	0	15	0
	計	288	22,940	114	174	208	0	80	0	0	194	49	45	282	6	0	101	40	147	86	187	0	15	0
南那珂郡	北郷町	11	1,285	11	0	11	0	0	0	11	0	0	10	1	0	11	0	0	11	0	0	0	0	0
	南郷町	16	1,454	16	0	15	0	1	0	0	16	0	0	16	0	0	12	0	4	12	4	0	0	0
	計	27	2,739	27	0	26	0	1	0	0	27	0	0	26	1	0	23	0	4	23	4	0	0	0
北諸県郡	三股町	125	14,217	122	3	123	0	2	0	0	121	4	0	123	2	0	121	4	0	89	14	0	22	0
	計	125	14,217	122	3	123	0	2	0	0	121	4	0	123	2	0	121	4	0	89	14	0	22	0
西諸県郡	高原町	38	3,645	37	1	38	0	0	0	29	1	8	38	0	0	30	8	0	27	10	1	0	0	0
	野尻町	15	1,812	14	1	15	0	0	0	14	1	0	15	0	0	15	0	0	15	0	0	0	0	0
	計	53	5,457	51	2	53	0	0	0	43	2	8	53	0	0	45	8	0	42	10	1	0	0	0
東諸県郡	国富町	76	7,769	67	9	68	0	8	0	0	59	9	8	75	1	0	60	0	16	58	17	0	1	0
	綾町	17	1,914	15	2	16	0	1	0	0	16	1	0	17	0	0	17	0	0	12	4	0	1	0
	計	93	9,683	82	11	84	0	9	0	0	75	10	8	92	1	0	77	0	16	70	21	0	2	0
児湯郡	高鍋町	136	11,601	71	65	80	33	23	0	0	107	12	17	132	4	0	62	16	58	51	80	0	5	0
	新富町	49	5,565	42	7	49	0	0	0	0	41	7	1	48	1	0	44	0	5	43	5	0	1	0
	西米良村	6	490	6	0	2	0	0	0	4	5	0	1	6	0	0	2	4	0	2	0	4	0	0
	木城町	10	1,307	10	0	9	0	1	0	0	10	0	0	10	0	0	10	0	0	9	0	1	0	0
	川南町	72	7,437	52	20	63	0	4	0	5	52	20	0	71	1	0	54	18	0	48	19	5	0	0
	都農町	33	3,414	26	7	33	0	0	0	0	27	5	1	33	0	0	29	0	4	29	4	0	0	0
	計	306	29,814	207	99	236	33	28	0	9	242	44	20	300	6	0	201	38	67	182	108	10	6	0
東臼杵郡	門川町	83	8,357	78	5	66	0	17	0	0	59	1	23	83	0	0	57	22	4	45	26	0	12	0
	諸塚村	2	*****	2	0	1	0	0	1	2	0	0	1	1	0	2	0	0	1	0	1	0	0	0
	椎葉村	5	314	5	0	3	0	0	0	2	5	0	0	4	1	0	5	0	0	3	0	2	0	0
	美郷町	9	971	9	0	7	0	1	0	1	9	0	0	9	0	0	9	0	0	9	0	0	0	0
	計	99	9,859	94	5	77	0	18	0	4	75	1	23	97	2	0	73	22	4	58	26	3	12	0
西臼杵郡	高千穂町	28	3,255	27	1	25	0	1	0	2	27	1	0	28	0	0	26	2	0	23	3	2	0	0
	日之影町	10	971	10	0	6	4	0	0	0	10	0	0	10	0	0	10	0	0	6	4	0	0	0
	五ヶ瀬町	8	667	8	0	6	0	0	0	2	8	0	0	8	0	0	8	0	0	6	0	2	0	0
	計	46	4,893	45	1	37	4	1	0	4	45	1	0	46	0	0	44	2	0	35	7	4	0	0
郡計	1,037	99,602	742	295	844	37	139	0	17	822	111	104	1,019	18	0	685	114	238	585	377	18	57	0	
県計	7,081	634,193	4,125	2,956	6,417	157	470	0	37	5,492	800	789	6,782	299	0	3,617	854	2,610	2,895	3,075	92	1,019	526	

着工新設住宅戸数集計一覧表【戸建のみ】：国データ集計値

平成 21 年 2 月分

	総戸数	床面積	構造		新設住宅の資金					建築工法			住宅の種類			建て方			利用関係				
			木造	その他	民間	公営	住金	公団	その他	在来工法	プレハブ	枠組壁	専用住宅	併用住宅	その他	一戸建	長屋建	共同	持家	貸家	給与	分譲	
宮崎市	94	12,344	80	14	92	0	2	0	0	71	16	7	93	1	0	94	0	0	80	0	2	12	
都城市	58	5,977	57	1	56	0	2	0	0	57	1	0	58	0	0	58	0	0	36	9	0	13	
延岡市	33	4,491	30	3	32	0	1	0	0	31	2	0	30	3	0	33	0	0	29	0	1	3	
日南市	6	634	5	1	6	0	0	0	0	4	1	1	6	0	0	6	0	0	5	0	0	1	
小林市	5	506	5	0	5	0	0	0	0	5	0	0	5	0	0	5	0	0	3	0	0	2	
日向市	20	2,298	20	0	20	0	0	0	0	20	0	0	20	0	0	20	0	0	14	0	0	6	
串間市	7	798	7	0	6	0	1	0	0	7	0	0	7	0	0	7	0	0	7	0	0	0	
西都市	6	811	5	1	6	0	0	0	0	5	1	0	6	0	0	6	0	0	6	0	0	0	
えびの市	4	354	4	0	4	0	0	0	0	4	0	0	4	0	0	4	0	0	4	0	0	0	
市計	233	28,213	213	20	227	0	6	0	0	204	21	8	229	4	0	233	0	0	184	9	3	37	
宮崎郡	清武町	10	1,205	6	4	9	0	1	0	0	6	4	0	10	0	0	10	0	0	8	0	0	2
	計	10	1,205	6	4	9	0	1	0	0	6	4	0	10	0	0	10	0	0	8	0	0	2
南那珂郡	北郷町	0	0	0	0	0	0	0	0	0	0	0	0	0	0	0	0	0	0	0	0	0	0
	南郷町	1	*****	1	0	1	0	0	0	0	1	0	0	1	0	0	1	0	0	1	0	0	0
	計	1	*****	1	0	1	0	0	0	0	1	0	0	1	0	0	1	0	0	1	0	0	0
北諸県郡	三股町	9	914	9	0	9	0	0	0	9	0	0	9	0	0	9	0	0	7	0	0	2	
	計	9	914	9	0	9	0	0	0	9	0	0	9	0	0	9	0	0	7	0	0	2	
西諸県郡	高原町	1	*****	1	0	1	0	0	0	1	0	0	1	0	0	1	0	0	1	0	0	0	
	野尻町	1	*****	1	0	1	0	0	0	1	0	0	1	0	0	1	0	0	1	0	0	0	
	計	2	*****	2	0	2	0	0	0	2	0	0	2	0	0	2	0	0	2	0	0	0	
東諸県郡	国富町	4	444	4	0	4	0	0	0	4	0	0	4	0	0	4	0	0	4	0	0	0	
	綾町	5	443	5	0	5	0	0	0	5	0	0	5	0	0	5	0	0	1	4	0	0	
	計	9	887	9	0	9	0	0	0	9	0	0	9	0	0	9	0	0	5	4	0	0	
児湯郡	高鍋町	8	773	8	0	8	0	0	0	8	0	0	7	1	0	8	0	0	5	2	0	1	
	新富町	3	400	3	0	3	0	0	0	3	0	0	3	0	0	3	0	0	2	0	0	1	
	西米良村	0	0	0	0	0	0	0	0	0	0	0	0	0	0	0	0	0	0	0	0	0	
	木城町	2	*****	2	0	2	0	0	0	2	0	0	2	0	0	2	0	0	1	0	1	0	
	川南町	2	*****	2	0	1	0	1	0	2	0	0	2	0	0	2	0	0	2	0	0	0	
	都農町	1	*****	1	0	1	0	0	0	1	0	0	1	0	0	1	0	0	1	0	0	0	
	計	16	1,826	16	0	15	0	1	0	16	0	0	15	1	0	16	0	0	11	2	1	2	
東臼杵郡	門川町	1	*****	0	1	1	0	0	0	0	1	0	1	0	0	1	0	0	1	0	0	0	
	諸塚村	0	0	0	0	0	0	0	0	0	0	0	0	0	0	0	0	0	0	0	0	0	
	椎葉村	1	*****	1	0	1	0	0	0	1	0	0	1	0	0	1	0	0	1	0	0	0	
	美郷町	1	*****	1	0	1	0	0	0	1	0	0	1	0	0	1	0	0	1	0	0	0	
	計	3	392	2	1	3	0	0	0	2	1	0	3	0	0	3	0	0	3	0	0	0	
西臼杵郡	高千穂町	3	490	3	0	3	0	0	0	3	0	0	3	0	0	3	0	0	3	0	0	0	
	日之影町	1	*****	1	0	1	0	0	0	1	0	0	1	0	0	1	0	0	1	0	0	0	
	五ヶ瀬町	1	*****	1	0	1	0	0	0	1	0	0	1	0	0	1	0	0	1	0	0	0	
	計	5	653	5	0	5	0	0	0	5	0	0	5	0	0	5	0	0	5	0	0	0	
郡計	55	6,232	50	5	53	0	2	0	0	50	5	0	54	1	0	55	0	0	42	6	1	6	
県計	288	34,445	263	25	280	0	8	0	0	254	26	8	283	5	0	288	0	0	226	15	4	43	

着工新設住宅戸数集計一覧表【戸建のみ】：国データ集計値

平成 20 年 4 月 ~ 平成 21 年 2 月分

	総戸数	床面積	構造		新設住宅の資金					建築工法			住宅の種類			建て方			利用関係			
			木造	その他	民間	公営	住金	公団	その他	在来工法	プレハブ	枠組壁	専用住宅	併用住宅	その他	一戸建	長屋建	共同	持家	貸家	給与	分譲
宮崎市	1,292	156,269	1,094	198	1,262	0	27	0	3	1,075	146	71	1,262	30	0	1,292	0	0	1,027	23	12	230
都城市	651	72,688	611	40	639	0	10	0	2	607	36	8	635	16	0	651	0	0	476	76	4	95
延岡市	370	47,182	328	42	354	0	8	0	8	326	36	8	359	11	0	370	0	0	301	10	8	51
日南市	79	9,546	73	6	77	0	2	0	0	62	7	10	77	2	0	79	0	0	75	0	0	4
小林市	117	12,344	113	4	115	0	2	0	0	111	5	1	115	2	0	117	0	0	81	15	0	21
日向市	252	30,604	229	23	243	0	2	0	7	231	18	3	238	14	0	252	0	0	193	17	9	33
串間市	41	3,875	40	1	39	0	2	0	0	40	1	0	41	0	0	41	0	0	31	9	0	1
西都市	76	9,418	67	9	76	0	0	0	0	69	6	1	76	0	0	76	0	0	73	1	2	0
えびの市	54	5,667	50	4	54	0	0	0	0	49	3	2	54	0	0	54	0	0	45	8	0	1
市計	2,932	347,593	2,605	327	2,859	0	53	0	20	2,570	258	104	2,857	75	0	2,932	0	0	2,302	159	35	436
宮崎郡	清武町	101	12,824	74	27	98	0	3	0	69	27	5	100	1	0	101	0	0	86	0	0	15
	計	101	12,824	74	27	98	0	3	0	69	27	5	100	1	0	101	0	0	86	0	0	15
南那珂郡	北郷町	11	1,285	11	0	11	0	0	0	11	0	0	10	1	0	11	0	0	11	0	0	0
	南郷町	12	1,290	12	0	11	0	1	0	12	0	0	12	0	0	12	0	0	12	0	0	0
	計	23	2,575	23	0	22	0	1	0	23	0	0	22	1	0	23	0	0	23	0	0	0
北諸県郡	三股町	121	13,991	118	3	119	0	2	0	117	4	0	119	2	0	121	0	0	89	10	0	22
	計	121	13,991	118	3	119	0	2	0	117	4	0	119	2	0	121	0	0	89	10	0	22
西諸県郡	高原町	30	3,230	29	1	30	0	0	0	29	1	0	30	0	0	30	0	0	27	2	1	0
	野尻町	15	1,812	14	1	15	0	0	0	14	1	0	15	0	0	15	0	0	15	0	0	0
	計	45	5,042	43	2	45	0	0	0	43	2	0	45	0	0	45	0	0	42	2	1	0
東諸県郡	国富町	60	6,772	59	1	60	0	0	0	55	5	0	59	1	0	60	0	0	58	1	0	1
	綾町	17	1,914	15	2	16	0	1	0	16	1	0	17	0	0	17	0	0	12	4	0	1
	計	77	8,686	74	3	76	0	1	0	71	6	0	76	1	0	77	0	0	70	5	0	2
児湯郡	高鍋町	62	7,363	55	7	60	0	2	0	53	8	1	58	4	0	62	0	0	51	6	0	5
	新富町	44	5,292	42	2	44	0	0	0	41	2	1	43	1	0	44	0	0	42	1	0	1
	西米良村	2	*****	2	0	2	0	0	0	1	0	1	2	0	0	2	0	0	2	0	0	0
	木城町	10	1,307	10	0	9	0	1	0	10	0	0	10	0	0	10	0	0	9	0	1	0
	川南町	54	6,424	52	2	45	0	4	5	52	2	0	53	1	0	54	0	0	48	1	5	0
	都農町	29	3,180	26	3	29	0	0	0	27	1	1	29	0	0	29	0	0	29	0	0	0
	計	201	23,858	187	14	189	0	7	5	184	13	4	195	6	0	201	0	0	181	8	6	6
東臼杵郡	門川町	57	7,013	56	1	56	0	1	0	55	1	1	57	0	0	57	0	0	45	0	0	12
	諸塚村	2	*****	2	0	1	0	0	1	2	0	0	1	1	0	2	0	0	1	0	1	0
	椎葉村	5	314	5	0	3	0	0	2	5	0	0	4	1	0	5	0	0	3	0	2	0
	美郷町	9	971	9	0	7	0	1	0	9	0	0	9	0	0	9	0	0	9	0	0	0
	計	73	8,515	72	1	67	0	2	4	71	1	1	71	2	0	73	0	0	58	0	3	12
西臼杵郡	高千穂町	26	3,144	25	1	23	0	1	0	25	1	0	26	0	0	26	0	0	23	1	2	0
	日之影町	10	971	10	0	6	4	0	0	10	0	0	10	0	0	10	0	0	6	4	0	0
	五ヶ瀬町	8	667	8	0	6	0	0	2	8	0	0	8	0	0	8	0	0	6	0	2	0
	計	44	4,782	43	1	35	4	1	0	43	1	0	44	0	0	44	0	0	35	5	4	0
郡計	685	80,273	634	51	651	4	17	0	13	621	54	10	672	13	0	685	0	0	584	30	14	57
県計	3,617	427,866	3,239	378	3,510	4	70	0	33	3,191	312	114	3,529	88	0	3,617	0	0	2,886	189	49	493

着工新設住宅統計集計表：国データ集計値

当 期 (平成20年4月～平成21年2月分) 前 期 (平成19年4月～平成20年2月分)

	合計	構 造			新 設 住 宅 の 資 金					建 築 工 法			利 用 関 係			
		木 造	そ の 他		民 間	公 営	住 金	公 団	そ の 他	在 来 工 法	プ レ ハ ブ	枠 組 壁	持 家	貸 家	給 与	分 譲
戸 数	当 期	7,081	4,125	2,956	6,417	157	470	0	37	5,492	800	789	2,895	3,075	92	1,019
	前 期	6,510	4,105	2,405	6,184	191	123	0	12	5,493	604	413	2,890	2,680	74	866
	伸 び 数	571	20	551	233	-34	347	0	25	-1	196	376	5	395	18	153
	伸 び 率	8.77	0.49	22.91	3.77	-17.80	282.11	0.00	208.33	-0.02	32.45	91.04	0.17	14.74	24.32	17.67
床 面 積	当 期	634,193	429,114	205,079	592,225	10,328	28,804	0	2,836	516,733	68,167	49,293	360,563	157,232	7,977	108,421
	前 期	601,238	433,235	168,003	575,393	13,920	10,881	0	1,044	526,999	48,524	25,715	358,865	140,178	6,520	95,675
	伸 び 数	32,955	-4,121	37,076	16,832	-3,592	17,923	0	1,792	-10,266	19,643	23,578	1,698	17,054	1,457	12,746
	伸 び 率	5.48	-0.95	22.07	2.93	-25.80	164.72	0.00	171.65	-1.95	40.48	91.69	0.47	12.17	22.35	13.32
	当 期 一戸当床面積	89.56	104.03	69.38	92.29	65.78	61.29	0.00	76.65	94.09	85.21	62.48	124.55	51.13	86.71	106.40
	前 期 一戸当床面積	92.36	105.54	69.86	93.05	72.88	88.46	0.00	87.00	95.94	80.34	62.26	124.17	52.31	88.11	110.48
工 事 費 予 定 額	当 期	9,008,644	5,603,737	3,404,907	8,326,311	187,923	446,423	0	47,987	7,165,295	1,157,769	685,580	5,037,481	2,262,827	139,537	1,568,799
	前 期	8,216,600	5,497,092	2,719,508	7,753,487	227,102	215,611	0	20,400	7,037,914	836,671	342,015	4,879,568	1,869,417	174,120	1,293,495
	伸 び 数	792,044	106,645	685,399	572,824	-39,179	230,812	0	27,587	127,381	321,098	343,565	157,913	393,410	-34,583	275,304
	伸 び 率	9.64	1.94	25.20	7.39	-17.25	107.05	0.00	135.23	1.81	38.38	100.45	3.24	21.04	-19.86	21.28
	当 期 一戸当工事費	1272.23	1358.48	1151.86	1297.54	1196.96	949.84	0.00	1296.95	1304.68	1447.21	868.92	1740.06	735.88	1516.71	1539.55
前 期 一戸当工事費	1262.15	1339.12	1130.77	1253.80	1189.02	1752.93	0.00	1700.00	1281.25	1385.22	828.12	1688.43	697.54	2352.97	1493.64	

【単位：戸数：「戸」、床面積：「㎡」、工事費予定額：「万円」、伸び率：「%」】

平成20年度月別着工新設住宅戸数集計一覧表:国データ集計値

	総戸数	床面積	構造		新設住宅の資金					建築工法			住宅の種類			建て方			利用関係				
			木造	その他	民間	公営	住金	公団	その他	在来工法	プレハブ	枠組壁	専用住宅	併用住宅	その他	一戸建	長屋建	共同	持家	貸家	給与	分譲	うちマンション
4月	674	65,507	382	292	639	18	17	0	0	559	54	61	573	101	0	348	65	261	272	219	22	161	117
5月	460	47,074	346	114	454	0	4	0	2	336	80	44	452	8	0	332	46	82	271	137	4	48	0
6月	446	41,006	308	138	432	0	14	0	0	348	37	61	437	9	0	264	68	114	210	200	3	33	0
7月	1,033	89,834	454	579	966	30	36	0	1	789	149	95	934	99	0	394	96	543	321	448	3	261	211
8月	721	59,382	421	300	687	0	30	0	4	558	83	80	717	4	0	362	90	269	297	366	18	40	0
9月	671	62,706	388	283	607	0	61	0	3	517	72	82	652	19	0	386	102	183	288	287	3	93	0
10月	993	82,341	465	528	784	69	129	0	11	817	109	67	975	18	0	391	84	518	323	492	10	168	125
11月	587	48,993	398	189	540	0	45	0	2	395	46	146	581	6	0	272	143	172	230	327	1	29	0
12月	581	54,618	372	209	517	0	64	0	0	479	41	61	566	15	0	318	58	205	243	209	8	121	73
1月	502	41,922	297	205	416	30	42	0	14	357	87	58	497	5	0	262	69	171	213	251	16	22	0
2月	413	40,810	294	119	375	10	28	0	0	337	42	34	398	15	0	288	33	92	227	139	4	43	0
3月																							
合計	7,081	634,193	4,125	2,956	6,417	157	470	0	37	5,492	800	789	6,782	299	0	3,617	854	2,610	2,895	3,075	92	1,019	526