





受付番号  届出時の免許証番号  4 5 ( )

項番

30

事務所の別	1. 主たる事務所 2. 従たる事務所	事務所コード	<input type="text"/>
事務所の名称			

31

◎事務所に関する事項

変更区分  1. 新設・廃止  
 2. 名称・所在地

変更年月日	<input type="text"/> 年 <input type="text"/> 月 <input type="text"/> 日
事務所の別	1. 主たる事務所 2. 従たる事務所
事務所コード	<input type="text"/>
事務所の名称	<input type="text"/>
郵便番号	<input type="text"/>
所在地市区町村コード	<input type="text"/> 都道府県 <input type="text"/> 市郡区 <input type="text"/> 区町村
所在地	<input type="text"/>
電話番号	<input type="text"/>
従事する者の数	<input type="text"/>

↑

変更年月日	<input type="text"/> 年 <input type="text"/> 月 <input type="text"/> 日		
変更前	事務所の名称	<input type="text"/>	確認欄
	所在地	<input type="text"/>	* <input type="text"/>

32

◎政令第2条の2で定める使用人に関する事項

変更区分  1. 就退任  
 2. 氏名

変更年月日	<input type="text"/> 年 <input type="text"/> 月 <input type="text"/> 日
登録番号	<input type="text"/>
フリガナ	<input type="text"/>
氏名	<input type="text"/>
生年月日	<input type="text"/> 年 <input type="text"/> 月 <input type="text"/> 日

↑

変更年月日	<input type="text"/> 年 <input type="text"/> 月 <input type="text"/> 日		
変更前	登録番号	<input type="text"/>	確認欄
	フリガナ	<input type="text"/>	
	氏名	<input type="text"/>	
	生年月日	<input type="text"/> 年 <input type="text"/> 月 <input type="text"/> 日	* <input type="text"/>

受付番号  届出時の免許証番号  4 5 ( )

項番

30	事務所の別	1. 主たる事務所	2. 従たる事務所	事務所コード	<input type="text"/>
	事務所の名称				

◎専任の宅地建物取引士に関する事項

41	変更後	変更年月日	<input type="text"/>	年	<input type="text"/>	月	<input type="text"/>	日	<input type="text"/>	変更区分	<input type="text"/>	1. 就退任	
	登録番号	<input type="text"/>	<input type="text"/>	<input type="text"/>	<input type="text"/>	<input type="text"/>	<input type="text"/>	<input type="text"/>	<input type="text"/>	2. 氏名			
	フリガナ	<input type="text"/>											
	氏名	<input type="text"/>											
	変更前	生年月日	<input type="text"/>	年	<input type="text"/>	月	<input type="text"/>	日	<input type="text"/>				
		変更年月日	<input type="text"/>	年	<input type="text"/>	月	<input type="text"/>	日	<input type="text"/>				
		登録番号	<input type="text"/>	<input type="text"/>	<input type="text"/>	<input type="text"/>	<input type="text"/>	<input type="text"/>	<input type="text"/>				
		フリガナ	<input type="text"/>										確認欄
		氏名	<input type="text"/>										*

41	変更後	変更年月日	<input type="text"/>	年	<input type="text"/>	月	<input type="text"/>	日	<input type="text"/>	変更区分	<input type="text"/>	1. 就退任	
	登録番号	<input type="text"/>	<input type="text"/>	<input type="text"/>	<input type="text"/>	<input type="text"/>	<input type="text"/>	<input type="text"/>	<input type="text"/>	2. 氏名			
	フリガナ	<input type="text"/>											
	氏名	<input type="text"/>											
	変更前	生年月日	<input type="text"/>	年	<input type="text"/>	月	<input type="text"/>	日	<input type="text"/>				
		変更年月日	<input type="text"/>	年	<input type="text"/>	月	<input type="text"/>	日	<input type="text"/>				
		登録番号	<input type="text"/>	<input type="text"/>	<input type="text"/>	<input type="text"/>	<input type="text"/>	<input type="text"/>	<input type="text"/>				
		フリガナ	<input type="text"/>										確認欄
		氏名	<input type="text"/>										*

添付書類 (2)

誓約書

申請者、申請者の役員、令第2条の2に規定する使用人、  
法定代理人及び法定代理人の役員は、法第5条第1項各号に  
該当しない者であることを誓約します。

年 月 日

商号又は名称

氏 名

法定代理人

商号又は名称  
氏 名

宮崎県知事 殿

添付書類 (3)

専任の宅地建物取引士設置証明書

下記の事務所は、宅地建物取引業法第31条の3第1項に規定する要件を備えていることを証明します。

年 月 日

宮崎県知事 殿

商号又は名称

氏 名

(法人にあっては、代表者の氏名)

記

事務所の名称	所在地	専任の宅地建物取引士の数	宅地建物取引業に従事する者の数
		名	名
		名	名
		名	名
		名	名

## 添付書類 (5)

## 事務所を使用する権原に関する書面

事 項	所有者	事務所の所有者が申請者と異なる場合				
		契約相手	契約日	契約期間	契約形態	用 途
(事務所名)  (所在地)						
(事務所名)  (所在地)						
(事務所名)  (所在地)						
(事務所名)  (所在地)						
(事務所名)  (所在地)						
<p>上記の記載内容について、事実と相違ないことを誓約します。</p> <p>年 月 日</p> <p>商号又は名称</p> <p>氏 名</p> <p>(法人にあっては、代表者の氏名)</p>						

## 備 考

- 1 「所有者」の欄は、事務所の所有者の氏名又は法人名（法人の代表者名を含む。）を記入すること。
- 2 「事務所の所有者が申請者と異なる場合」の欄は、事務所の所有者が免許申請者と異なる場合にのみ次により記入すること。
  - ① 「契約形態」の欄は、賃貸借又は使用貸借の別を記入すること。
  - ② 「用途」の欄は、登記事項証明書、建物賃貸借契約書又は建物使用貸借契約書等に記載された用途（事務所等）について記入すること。

## 添 付 書 類 (6)

## 略 歴 書

住 所	電話番号 ( ) -		
(フリガナ) 氏 名		生年月日	年 月 日
職 名		登録番号	
職 歴	期 間	従 事 し た 職 務 の 内 容	
	自 年 月 日 至 年 月 日		
	自 年 月 日 至 年 月 日		
	自 年 月 日 至 年 月 日		
	自 年 月 日 至 年 月 日		
	自 年 月 日 至 年 月 日		
	自 年 月 日 至 年 月 日		
	自 年 月 日 至 年 月 日		
	自 年 月 日 至 年 月 日		
	自 年 月 日 至 年 月 日		
	自 年 月 日 至 年 月 日		

上記のとおり相違ありません。

年 月 日

氏 名



様式第7 (第12条関係)

従業者異動届出書

年 月 日

宮崎県知事 殿

免許証番号 ( ) 号

主たる事務所の  
所在地

商号又は名称  
代表者氏名

下記のとおり従業者に異動がありましたので、宅地建物引取業法施行細則第12条第1項の規定により届け出ます。

異動年月日 (異動内容)	事務所名氏		性別	生年月日	従業者証 明書番号	主たる 職務内容
	異動後	異動前				
( )						
( )						
( )						
( )						
( )						
( )						
( )						
( )						
( )						

- (注) 1 この届出書は、異動があつた日から30日以内に、提出してください。  
2 異動内容については、入社・退社・事務所異動・他部門へ異動等記入してください。  
3 従業者の氏名の変更の場合は、氏名の欄に変更前の氏名を括弧書きで付記してください。  
4 主たる職務内容の異動の場合は、異動後の職務内容を記入してください。

添付書類 (11)

# 事務所付近の地図

地域

区域

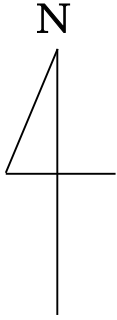

添 付 書 類 ( 1 2 )

事務所の写真

(第一面)

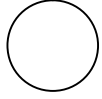

建物の外部全体を写した写真

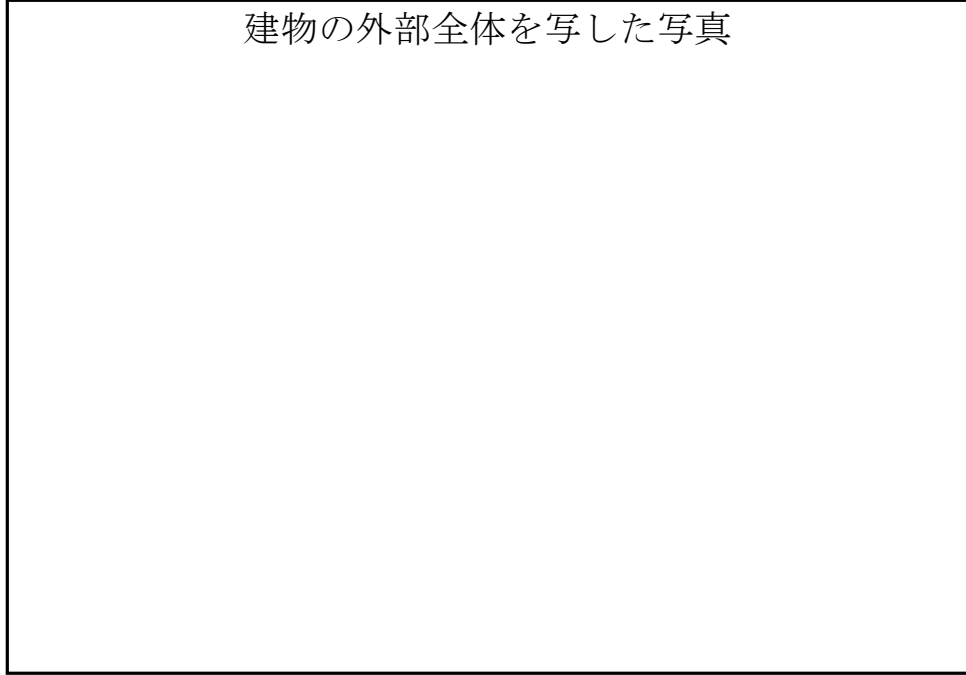

年 月 日撮影

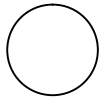

事務所の出入口の写真 (外から写したもの)

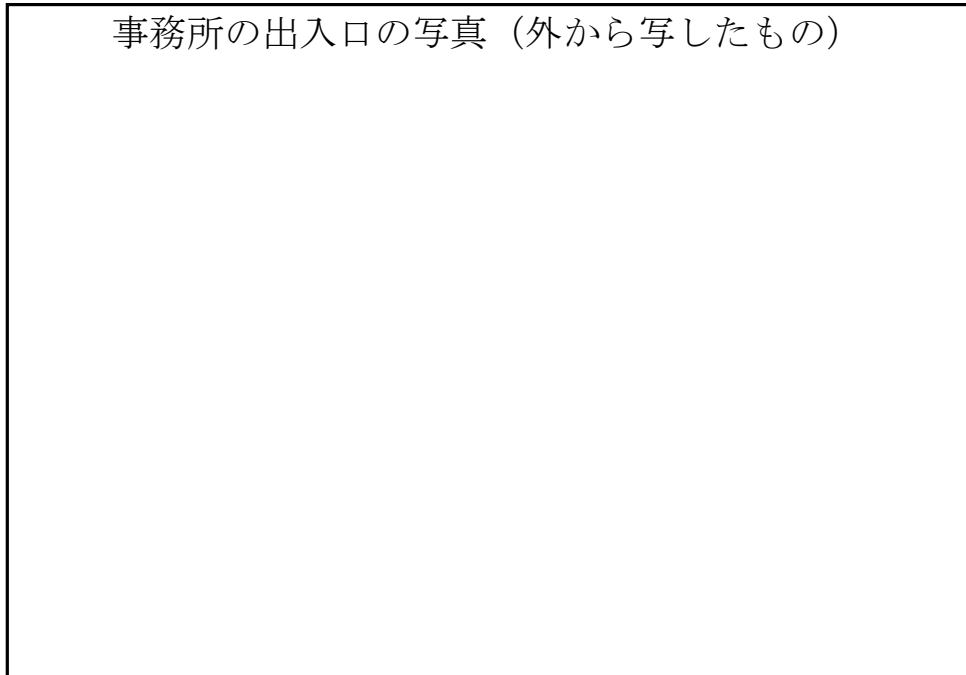

年 月 日撮影

添 付 書 類 ( 1 2 )

事務所の写真

(第二面)

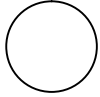

事務所内部の写真

(応接場所や事務机、電話の設置状況が分かるもの)

年 月 日撮影

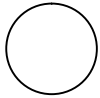

標識 (宅地建物取引業者票) 及び報酬額の写真

(掲示場所や記載内容が分かるもの)

年 月 日撮影

添 付 書 類 ( 1 2 )

## 事務所の写真

(第三面)

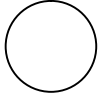

専任の宅地建物取引士が  
事務所内で事務をしている写真

年 月 日撮影