

■新設住宅着工戸数の推移（全国・宮崎県）

	平成29年度		平成30年度		令和元年度(平成31年度)		令和2年度		令和3年度		令和4年度		令和5年度		令和6年度		
	全国	宮崎県	全国	宮崎県	全国	宮崎県	全国	宮崎県	全国	宮崎県	全国	宮崎県	全国	宮崎県	全国	宮崎県	
4月	83,979	694	84,226	592	79,389	356	69,162	520	74,521	596	76,179	430	67,250	389	76,572	565	4月
5月	78,481	527	79,539	455	72,581	660	63,682	474	70,178	672	67,193	699	69,561	648	65,921	410	5月
6月	87,456	638	81,275	653	81,541	574	71,101	387	76,312	531	74,596	522	71,015	404	66,285	536	6月
7月	83,234	553	82,615	664	79,232	658	70,232	508	77,182	590	72,981	496	68,151	578	68,014	463	7月
8月	80,562	611	81,860	508	76,034	666	69,101	439	74,303	755	77,712	464	70,399	430	66,819	408	8月
9月	83,128	637	81,903	666	77,915	563	70,186	573	73,178	540	73,920	562	68,941	485	68,548	402	9月
10月	83,057	565	83,330	560	77,123	513	70,685	474	78,004	525	76,590	528	71,769	509	69,669	471	10月
11月	84,703	504	84,213	500	73,523	524	70,798	526	73,414	696	72,372	406	66,238	441	65,037	437	11月
12月	76,751	731	78,364	634	72,174	590	65,643	611	68,393	586	67,249	403	64,586	586	62,957	432	12月
1月	66,358	470	67,087	398	60,341	492	58,448	423	59,690	426	63,604	368	58,849	447	56,134	432	1月
2月	69,071	462	71,966	411	63,105	430	60,764	419	64,614	550	64,426	445	59,162	353	60,583	583	2月
3月	69,616	544	76,558	550	70,729	452	71,787	463	76,120	593	73,693	646	64,265	467			3月
合計	946,396	6,936	952,936	6,591	883,687	6,478	811,589	5,817	865,909	7,060	860,515	5,969	800,186	5,737	726,539	5,139	合計

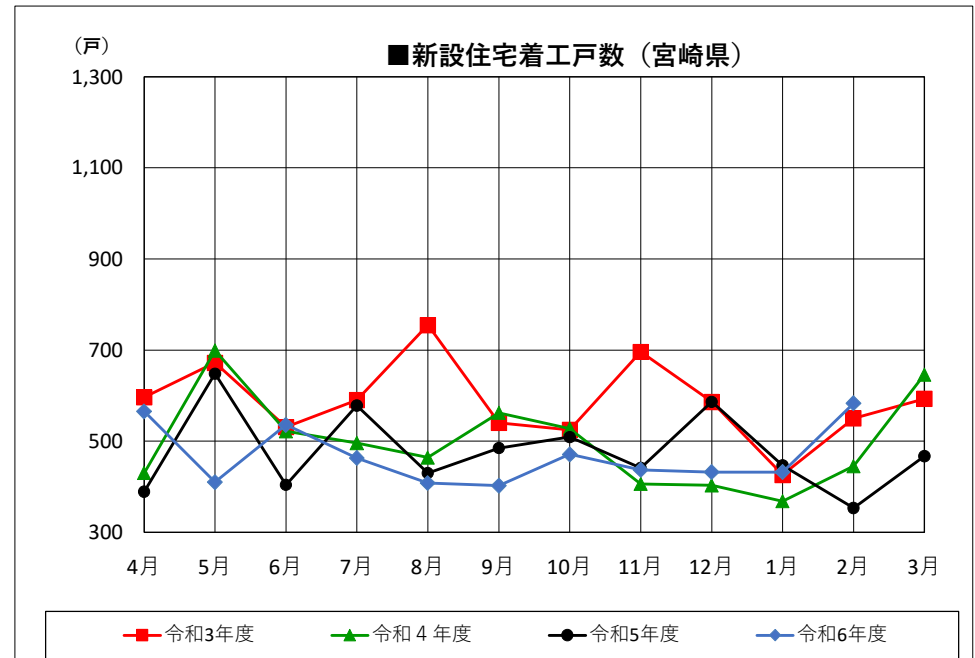
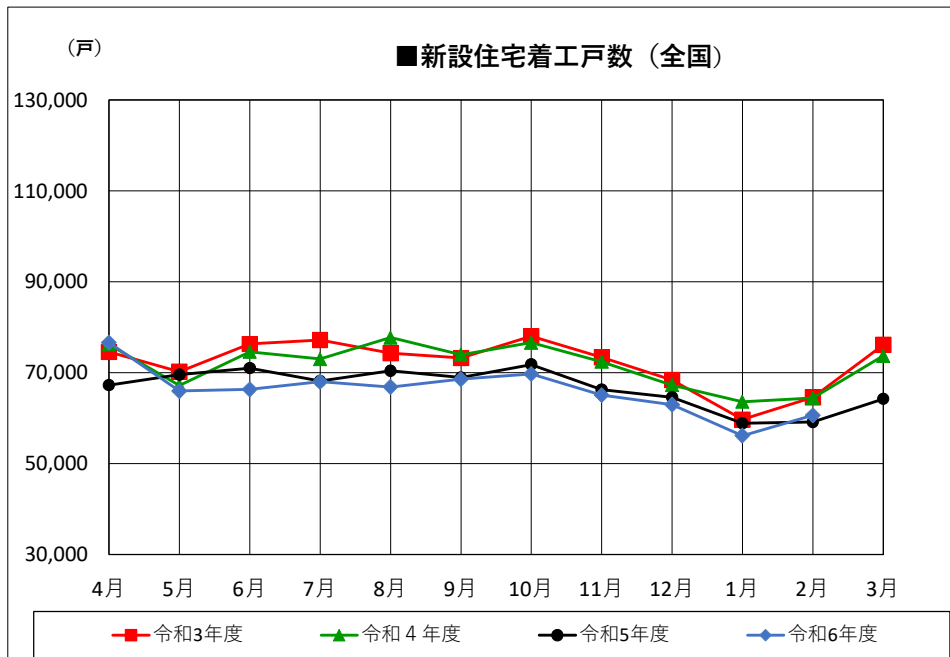

着工新設住宅戸数集計一覧表：国データ集計値

令和 7 年 2 月分

	総戸数	床面積	構造		新設住宅の資金					建築工法			住宅の種類			建て方			利用関係				
			木造	その他	民間	公営	住金	公団	その他	在来工法	プレハブ	枠組壁	専用住宅	併用住宅	その他	一戸建	長屋建	共同	持家	貸家	給与	分譲	うちマンション
宮崎市	267	18,606	181	86	267	0	0	0	0	209	10	48	265	2	0	106	41	120	62	136	0	69	28
都城市	133	8,717	83	50	132	0	1	0	0	125	3	5	133	0	0	41	4	88	25	92	0	16	0
延岡市	35	3,556	34	1	34	0	1	0	0	21	1	13	35	0	0	25	10	0	22	10	1	2	0
日南市	7	743	6	1	6	0	0	0	1	5	1	1	7	0	0	7	0	0	7	0	0	0	0
小林市	13	1,186	12	1	13	0	0	0	0	12	1	0	13	0	0	7	6	0	6	6	0	1	0
日向市	67	3,886	49	18	67	0	0	0	0	29	0	38	66	1	0	11	56	0	5	56	1	5	0
串間市	5	***	5	0	5	0	0	0	0	5	0	0	5	0	0	5	0	0	3	0	0	2	0
西都市	23	1,665	23	0	23	0	0	0	0	5	0	18	23	0	0	7	16	0	7	16	0	0	0
えびの市	2	***	2	0	2	0	0	0	0	2	0	0	2	0	0	2	0	0	2	0	0	0	0
市計	552	38,975	395	157	549	0	2	0	1	413	16	123	549	3	0	211	133	208	139	316	2	95	28
北諸県郡	三股町	5	564	5	0	5	0	0	0	5	0	0	5	0	0	5	0	0	2	0	0	3	0
	計	5	564	5	0	5	0	0	0	5	0	0	5	0	0	5	0	0	2	0	0	3	0
西諸県郡	高原町	1	***	1	0	1	0	0	0	1	0	0	1	0	0	1	0	0	1	0	0	0	0
	計	1	***	1	0	1	0	0	0	1	0	0	1	0	0	1	0	0	1	0	0	0	0
東諸県郡	国富町	2	***	2	0	2	0	0	0	2	0	0	2	0	0	2	0	0	2	0	0	0	0
	綾町	3	289	3	0	3	0	0	0	3	0	0	3	0	0	3	0	0	3	0	0	0	0
	計	5	***	5	0	5	0	0	0	5	0	0	5	0	0	5	0	0	5	0	0	0	0
児湯郡	高鍋町	3	330	3	0	3	0	0	0	3	0	0	3	0	0	3	0	0	3	0	0	0	0
	新富町	2	***	2	0	2	0	0	0	2	0	0	2	0	0	2	0	0	1	0	0	1	0
	西米良村	0	0	0	0	0	0	0	0	0	0	0	0	0	0	0	0	0	0	0	0	0	0
	木城町	2	***	2	0	2	0	0	0	2	0	0	2	0	0	2	0	0	2	0	0	0	0
	川南町	2	***	2	0	2	0	0	0	2	0	0	2	0	0	2	0	0	2	0	0	0	0
	都農町	2	***	2	0	2	0	0	0	1	0	1	2	0	0	2	0	0	2	0	0	0	0
	計	11	***	11	0	11	0	0	0	10	0	1	11	0	0	11	0	0	10	0	0	1	0
東臼杵郡	門川町	4	429	4	0	4	0	0	0	4	0	0	4	0	0	4	0	0	4	0	0	0	0
	諸塚村	0	0	0	0	0	0	0	0	0	0	0	0	0	0	0	0	0	0	0	0	0	0
	椎葉村	1	***	1	0	1	0	0	0	1	0	0	1	0	0	1	0	0	1	0	0	0	0
	美郷町	1	***	1	0	1	0	0	0	1	0	0	1	0	0	1	0	0	1	0	0	0	0
	計	6	***	6	0	6	0	0	0	6	0	0	6	0	0	6	0	0	6	0	0	0	0
西臼杵郡	高千穂町	3	331	3	0	3	0	0	0	3	0	0	3	0	0	3	0	0	3	0	0	0	0
	白之影町	0	0	0	0	0	0	0	0	0	0	0	0	0	0	0	0	0	0	0	0	0	0
	五ヶ瀬町	0	0	0	0	0	0	0	0	0	0	0	0	0	0	0	0	0	0	0	0	0	0
	計	3	331	3	0	3	0	0	0	3	0	0	3	0	0	3	0	0	3	0	0	0	0
郡計	31	3,344	31	0	31	0	0	0	0	30	0	1	31	0	0	31	0	0	27	0	0	4	0
県計	583	42,319	426	157	580	0	2	0	1	443	16	124	580	3	0	242	133	208	166	316	2	99	28

着工新設住宅戸数集計一覧表【戸建のみ】：国データ集計値

令和 7 年 2 月分

	総戸数	床面積	構造		新設住宅の資金					建築工法			住宅の種類			建て方			利用関係			
			木造	その他	民間	公営	住金	公団	その他	在来工法	プレハブ	枠組壁	専用住宅	併用住宅	その他	一戸建	長屋建	共同	持家	貸家	給与	分譲
宮崎市	106	11,245	104	2	106	0	0	0	0	89	10	7	104	2	0	106	0	0	62	3	0	41
都城市	41	4,044	39	2	40	0	1	0	0	33	3	5	41	0	0	41	0	0	25	0	0	16
延岡市	25	2,955	24	1	24	0	1	0	0	21	1	3	25	0	0	25	0	0	22	0	1	2
日南市	7	743	6	1	6	0	0	0	1	5	1	1	7	0	0	7	0	0	7	0	0	0
小林市	7	887	6	1	7	0	0	0	0	6	1	0	7	0	0	7	0	0	6	0	0	1
日向市	11	1,133	11	0	11	0	0	0	0	11	0	0	10	1	0	11	0	0	5	0	1	5
串間市	5	***	5	0	5	0	0	0	0	5	0	0	5	0	0	5	0	0	3	0	0	2
西都市	7	748	7	0	7	0	0	0	0	5	0	2	7	0	0	7	0	0	7	0	0	0
えびの市	2	***	2	0	2	0	0	0	0	2	0	0	2	0	0	2	0	0	2	0	0	0
市計	211	22,371	204	7	208	0	2	0	1	177	16	18	208	3	0	211	0	0	139	3	2	67
北諸県郡	三股町	5	564	5	0	5	0	0	0	5	0	0	5	0	0	5	0	0	2	0	0	3
	計	5	564	5	0	5	0	0	0	5	0	0	5	0	0	5	0	0	2	0	0	3
西諸県郡	高原町	1	***	1	0	1	0	0	0	1	0	0	1	0	0	1	0	0	1	0	0	0
	計	1	***	1	0	1	0	0	0	1	0	0	1	0	0	1	0	0	1	0	0	0
東諸県郡	国富町	2	***	2	0	2	0	0	0	2	0	0	2	0	0	2	0	0	2	0	0	0
	綾町	3	289	3	0	3	0	0	0	3	0	0	3	0	0	3	0	0	3	0	0	0
	計	5	***	5	0	5	0	0	0	5	0	0	5	0	0	5	0	0	5	0	0	0
児湯郡	高鍋町	3	330	3	0	3	0	0	0	3	0	0	3	0	0	3	0	0	3	0	0	0
	新富町	2	***	2	0	2	0	0	0	2	0	0	2	0	0	2	0	0	1	0	0	1
	西米良村	0	0	0	0	0	0	0	0	0	0	0	0	0	0	0	0	0	0	0	0	0
	木城町	2	***	2	0	2	0	0	0	2	0	0	2	0	0	2	0	0	2	0	0	0
	川南町	2	***	2	0	2	0	0	0	2	0	0	2	0	0	2	0	0	2	0	0	0
	都農町	2	***	2	0	2	0	0	0	1	0	1	2	0	0	2	0	0	2	0	0	0
計	11	***	11	0	11	0	0	0	0	10	1	11	0	0	11	0	0	10	0	0	1	
東臼杵郡	門川町	4	429	4	0	4	0	0	0	4	0	0	4	0	0	4	0	0	4	0	0	0
	諸塚村	0	0	0	0	0	0	0	0	0	0	0	0	0	0	0	0	0	0	0	0	0
	椎葉村	1	***	1	0	1	0	0	0	1	0	0	1	0	0	1	0	0	1	0	0	0
	美郷町	1	***	1	0	1	0	0	0	1	0	0	1	0	0	1	0	0	1	0	0	0
計	6	601	6	0	6	0	0	0	0	6	0	0	6	0	0	6	0	0	6	0	0	0
西臼杵郡	高千穂町	3	331	3	0	3	0	0	0	3	0	0	3	0	0	3	0	0	3	0	0	0
	日之影町	0	0	0	0	0	0	0	0	0	0	0	0	0	0	0	0	0	0	0	0	0
	五ヶ瀬町	0	0	0	0	0	0	0	0	0	0	0	0	0	0	0	0	0	0	0	0	0
計	3	331	3	0	3	0	0	0	0	3	0	0	3	0	0	3	0	0	3	0	0	0
郡計	31	3,344	31	0	31	0	0	0	0	30	0	1	31	0	0	31	0	0	27	0	0	4
県計	242	25,715	235	7	239	0	2	0	1	207	16	19	239	3	0	242	0	0	166	3	2	71

着工新設住宅戸数集計一覧表：国データ集計値（累計）

令和6年4月～令和7年2月分

	総戸数	床面積	構造		新設住宅の資金					建築工法			住宅の種類			建て方			利用関係				
			木造	その他	民間	公営	住金	公団	その他	在来工法	プレハブ	枠組壁	専用住宅	併用住宅	その他	一戸建	長屋建	共同	持家	貸家	給与	分譲	うちマンション
宮崎市	2,363	192,117	1,492	871	2,355	0	8	0	0	1,793	220	350	2,348	15	0	1,227	289	847	781	899	8	675	247
都城市	995	82,448	796	199	990	0	5	0	0	863	17	115	993	2	0	584	166	245	414	436	1	144	0
延岡市	447	39,168	348	99	411	0	5	0	31	313	49	85	441	6	0	287	112	48	223	159	4	61	0
日南市	144	***	89	55	115	28	0	0	1	114	7	23	142	2	0	78	18	48	74	66	1	3	0
小林市	91	9,233	87	4	91	0	0	0	0	86	5	0	91	0	0	79	12	0	59	14	0	18	0
日向市	381	28,254	237	144	368	0	13	0	0	268	27	86	377	4	0	157	128	96	114	223	1	43	0
串間市	46	***	30	16	30	16	0	0	0	43	2	1	46	0	0	30	0	16	26	16	1	3	0
西都市	153	12,069	133	20	153	0	0	0	0	76	4	73	153	0	0	71	80	2	65	80	1	7	0
えびの市	58	***	57	1	58	0	0	0	0	25	0	33	57	1	0	26	32	0	26	32	0	0	0
市計	4,678	384,409	3,269	1,409	4,571	44	31	0	32	3,581	331	766	4,648	30	0	2,539	837	1,302	1,782	1,925	17	954	247
北諸県郡	三股町	92	9,268	91	1	91	0	1	0	85	1	6	92	0	0	92	0	0	57	11	0	24	0
	計	92	9,268	91	1	91	0	1	0	85	1	6	92	0	0	92	0	0	57	11	0	24	0
西諸県郡	高原町	5	538	5	0	5	0	0	0	5	0	0	5	0	0	5	0	0	4	0	1	0	0
	計	5	538	5	0	5	0	0	0	5	0	0	5	0	0	5	0	0	4	0	1	0	0
東諸県郡	国富町	60	5,236	40	20	60	0	0	0	58	1	1	60	0	0	40	0	20	31	23	0	6	0
	綾町	22	***	22	0	22	0	0	0	19	1	2	21	1	0	22	0	0	21	0	1	0	0
	計	82	***	62	20	82	0	0	0	77	2	3	81	1	0	62	0	20	52	23	1	6	0
児湯郡	高鍋町	74	6,432	53	21	74	0	0	0	63	4	7	70	4	0	50	6	18	39	24	1	10	0
	新富町	36	3,734	33	3	36	0	0	0	32	3	1	35	1	0	36	0	0	32	2	0	2	0
	西米良村	15	570	1	14	1	14	0	0	1	14	0	15	0	0	1	0	14	1	14	0	0	0
	木城町	9	***	8	1	9	0	0	0	7	1	1	9	0	0	9	0	0	9	0	0	0	0
	川南町	43	4,383	39	4	41	0	1	0	40	3	0	43	0	0	43	0	0	40	2	0	1	0
	都農町	8	***	8	0	8	0	0	0	7	0	1	8	0	0	8	0	0	8	0	0	0	0
計	185	***	142	43	169	14	1	0	1	150	25	10	180	5	0	147	6	32	129	42	1	13	0
東臼杵郡	門川町	36	3,894	36	0	36	0	0	0	36	0	0	33	3	0	36	0	0	33	0	0	3	0
	諸塚村	0	0	0	0	0	0	0	0	0	0	0	0	0	0	0	0	0	0	0	0	0	0
	椎葉村	8	545	8	0	3	4	0	0	8	0	0	8	0	0	4	0	4	3	5	0	0	0
	美郷町	4	***	4	0	4	0	0	0	4	0	0	4	0	0	4	0	0	4	0	0	0	0
計	48	***	48	0	43	4	0	0	1	48	0	0	45	3	0	44	0	4	40	5	0	3	0
西臼杵郡	高千穂町	28	***	12	16	27	0	0	0	28	0	0	28	0	0	12	0	16	12	16	0	0	0
	日之影町	12	856	12	0	12	0	0	0	2	0	10	12	0	0	2	10	0	2	10	0	0	0
	五ヶ瀬町	9	893	8	1	6	3	0	0	8	1	0	9	0	0	9	0	0	6	3	0	0	0
	計	49	***	32	17	45	3	0	0	38	1	10	49	0	0	23	10	16	20	29	0	0	0
郡計	461	43,089	380	81	435	21	2	0	3	403	29	29	452	9	0	373	16	72	302	110	3	46	0
県計	5,139	427,498	3,649	1,490	5,006	65	33	0	35	3,984	360	795	5,100	39	0	2,912	853	1,374	2,084	2,035	20	1,000	247

着工新設住宅戸数集計一覧表【戸建のみ】：国データ集計値（累計）

令和6年4月～令和7年2月分

	総戸数	床面積	構造		新設住宅の資金					建築工法			住宅の種類			建て方			利用関係			
			木造	その他	民間	公営	住金	公団	その他	在来工法	プレハブ	枠組壁	専用住宅	併用住宅	その他	一戸建	長屋建	共同	持家	貸家	給与	分譲
宮崎市	1,227	129,545	1,131	96	1,219	0	8	0	0	1,026	124	77	1,212	15	0	1,227	0	0	779	12	8	428
都城市	584	60,526	568	16	579	0	5	0	0	536	17	31	582	2	0	584	0	0	412	27	1	144
延岡市	287	30,948	271	16	280	0	5	0	2	242	20	25	281	6	0	287	0	0	222	2	2	61
日南市	78	***	71	7	77	0	0	0	1	64	7	7	76	2	0	78	0	0	72	2	1	3
小林市	79	8,635	75	4	79	0	0	0	0	74	5	0	79	0	0	79	0	0	59	2	0	18
日向市	157	17,145	149	8	156	0	1	0	0	142	7	8	153	4	0	157	0	0	112	1	1	43
串間市	30	***	30	0	30	0	0	0	0	27	2	1	30	0	0	30	0	0	26	0	1	3
西都市	71	7,373	69	2	71	0	0	0	0	58	4	9	71	0	0	71	0	0	63	0	1	7
えびの市	26	***	25	1	26	0	0	0	0	25	0	1	25	1	0	26	0	0	26	0	0	0
市計	2,539	268,419	2,389	150	2,517	0	19	0	3	2,194	186	159	2,509	30	0	2,539	0	0	1,771	46	15	707
北諸県郡	三股町	92	9,268	91	1	91	0	1	0	85	1	6	92	0	0	92	0	0	57	11	0	24
	計	92	9,268	91	1	91	0	1	0	85	1	6	92	0	0	92	0	0	57	11	0	24
西諸県郡	高原町	5	538	5	0	5	0	0	0	5	0	0	5	0	0	5	0	0	4	0	1	0
	計	5	538	5	0	5	0	0	0	5	0	0	5	0	0	5	0	0	4	0	1	0
東諸県郡	国富町	40	4,163	40	0	40	0	0	0	38	1	1	40	0	0	40	0	0	31	3	0	6
	綾町	22	***	22	0	22	0	0	0	19	1	2	21	1	0	22	0	0	21	0	1	0
	計	62	***	62	0	62	0	0	0	57	2	3	61	1	0	62	0	0	52	3	1	6
児湯郡	高鍋町	50	5,345	47	3	50	0	0	0	45	4	1	48	2	0	50	0	0	39	0	1	10
	新富町	36	3,734	33	3	36	0	0	0	32	3	1	35	1	0	36	0	0	32	2	0	2
	西米良村	1	***	1	0	1	0	0	0	1	0	0	1	0	0	1	0	0	1	0	0	0
	木城町	9	***	8	1	9	0	0	0	7	1	1	9	0	0	9	0	0	9	0	0	0
	川南町	43	4,383	39	4	41	0	1	1	40	3	0	43	0	0	43	0	0	40	2	0	1
	都農町	8	***	8	0	8	0	0	0	7	0	1	8	0	0	8	0	0	8	0	0	0
	計	147	***	136	11	145	0	1	1	132	11	4	144	3	0	147	0	0	129	4	1	13
東臼杵郡	門川町	36	3,894	36	0	36	0	0	0	36	0	0	33	3	0	36	0	0	33	0	0	3
	諸塚村	0	0	0	0	0	0	0	0	0	0	0	0	0	0	0	0	0	0	0	0	0
	椎葉村	4	406	4	0	3	0	0	1	4	0	0	4	0	0	4	0	0	3	1	0	0
	美郷町	4	***	4	0	4	0	0	0	4	0	0	4	0	0	4	0	0	4	0	0	0
	計	44	***	44	0	43	0	0	1	44	0	0	41	3	0	44	0	0	40	1	0	3
西臼杵郡	高千穂町	12	***	12	0	11	0	0	1	12	0	0	12	0	0	12	0	0	12	0	0	0
	日之影町	2	***	2	0	2	0	0	0	2	0	0	2	0	0	2	0	0	2	0	0	0
	五ヶ瀬町	9	893	8	1	6	3	0	0	8	1	0	9	0	0	9	0	0	6	3	0	0
	計	23	***	22	1	19	3	0	1	22	1	0	23	0	0	23	0	0	20	3	0	0
郡計	373	38,934	360	13	365	3	2	0	3	345	15	13	366	7	0	373	0	0	302	22	3	46
県計	2,912	307,353	2,749	163	2,882	3	21	0	6	2,539	201	172	2,875	37	0	2,912	0	0	2,073	68	18	753

着工新設住宅戸数集計一覧表：国データ集計値

当 期 (令和6年4月～令和7年2月分) 前 期 (令和5年4月～令和6年2月分)

	合計	構 造		新 設 住 宅 の 資 金					建 築 工 法			利 用 関 係				
		木 造	そ の 他	民 間	公 営	住 金	公 団	そ の 他	在 来 工 法	プ レ ハ ブ	枠 組 壁	持 家	貸 家	給 与	分 譲	
戸 数	当 期	5,139	3,649	1,490	5,006	65	33	0	35	3,984	360	795	2,084	2,035	20	1,000
	前 期	5,270	3,508	1,762	5,155	37	51	0	27	4,346	353	571	2,097	2,165	28	980
	伸 び 数	△ 131	141	△ 272	△ 149	28	△ 18	0	8	△ 362	7	224	△ 13	△ 130	△ 8	20
	伸 び 率	△ 2.5	4.0	△ 15.4	△ 2.9	75.7	△ 35.3	---	29.6	△ 8.3	2.0	39.2	△ 0.6	△ 6.0	△ 28.6	2.0
床 面 積	当 期	427,498	335,508	91,990	418,796	3,877	2,648	0	2,177	345,490	30,957	51,051	226,819	103,325	2,745	94,609
	前 期	436,425	330,799	105,626	428,976	1,805	3,963	0	1,681	365,413	33,263	37,749	230,605	108,230	2,980	94,610
	伸 び 数	△ 8,927	4,709	△ 13,636	△ 10,180	2,072	△ 1,315	0	496	△ 19,923	△ 2,306	13,302	△ 3,786	△ 4,905	△ 235	△ 1
	伸 び 率	△ 2.0	1.4	△ 12.9	△ 2.4	114.8	△ 33.2	---	29.5	△ 5.5	△ 6.9	35.2	△ 1.6	△ 4.5	△ 7.9	△ 0.0
	当 期 一戸当床面積	83.19	91.95	61.74	83.66	59.65	80.24	---	62.20	86.72	85.99	64.22	108.84	50.77	137.25	94.61
	前 期 一戸当床面積	82.81	94.30	59.95	83.22	48.78	77.71	---	62.26	84.08	94.23	66.11	109.97	49.99	106.43	96.54
工 事 費 予 定 額	当 期	9,535,716	6,992,716	2,543,000	9,246,839	167,927	60,530	0	60,420	7,553,601	982,357	999,758	5,343,675	2,285,054	78,739	1,828,248
	前 期	9,446,331	6,633,330	2,813,001	9,229,454	74,600	83,067	0	59,210	7,756,479	961,798	728,054	5,149,196	2,254,922	96,467	1,945,746
	伸 び 数	89,385	359,386	△ 270,001	17,385	93,327	△ 22,537	0	1,210	△ 202,878	20,559	271,704	194,479	30,132	△ 17,728	△ 117,498
	伸 び 率	0.9	5.4	△ 9.6	0.2	125.1	△ 27.1	---	2.0	△ 2.6	2.1	37.3	3.8	1.3	△ 18.4	△ 6.0
	当 期 一戸当工事費	1,856	1,916	1,707	1,847	2,583	1,834	---	1,726	1,896	2,729	1,258	2,564	1,123	3,937	1,828
	前 期 一戸当工事費	1,792	1,891	1,596	1,790	2,016	1,629	---	2,193	1,785	2,725	1,275	2,456	1,042	3,445	1,985

【単位：戸数：「戸」、床面積：「㎡」、工事費予定額：「万円」、伸び率：「%」】

令和6年度月別着工新設住宅数集計一覧表:国データ集計値

	総戸数	床面積	構造		新設住宅の資金					建築工法			住宅の種類			建て方			利用関係				
			木造	その他	民間	公営	住金	公団	その他	在来工法	プレハブ	枠組壁	専用住宅	併用住宅	その他	一戸建	長屋建	共同	持家	貸家	給与	分譲	うちマンション
4月	565	45,547	295	270	560	0	4	0	1	486	32	47	563	2	0	266	52	247	186	219	3	157	87
5月	410	37,487	243	167	409	0	1	0	0	358	34	18	404	6	0	241	8	161	171	84	2	153	92
6月	536	39,716	387	149	533	0	3	0	0	405	27	104	534	2	0	257	154	125	196	280	3	57	0
7月	463	39,192	305	158	443	18	1	0	1	386	25	52	459	4	0	282	78	103	185	188	0	90	0
8月	408	35,704	298	110	399	5	4	0	0	342	22	44	403	5	0	268	38	102	197	146	3	62	0
9月	402	36,020	342	60	399	0	1	0	2	276	43	83	397	5	0	266	80	56	196	138	2	66	0
10月	471	41,214	404	67	440	28	3	0	0	316	36	119	470	1	0	305	110	56	215	169	4	83	0
11月	437	40,536	326	111	417	0	0	0	20	331	52	54	435	2	0	295	52	90	242	103	0	92	40
12月	432	35,740	306	126	395	14	14	0	9	294	55	83	428	4	0	248	76	108	183	186	1	62	0
1月	432	34,023	317	115	431	0	0	0	1	347	18	67	427	5	0	242	72	118	147	206	0	79	0
2月	583	42,319	426	157	580	0	2	0	1	443	16	124	580	3	0	242	133	208	166	316	2	99	28
3月																							
合計	5,139	427,498	3,649	1,490	5,006	65	33	0	35	3,984	360	795	5,100	39	0	2,912	853	1,374	2,084	2,035	20	1,000	247