宮崎港計画平面図

宮 崎 港
Miyazaki Port

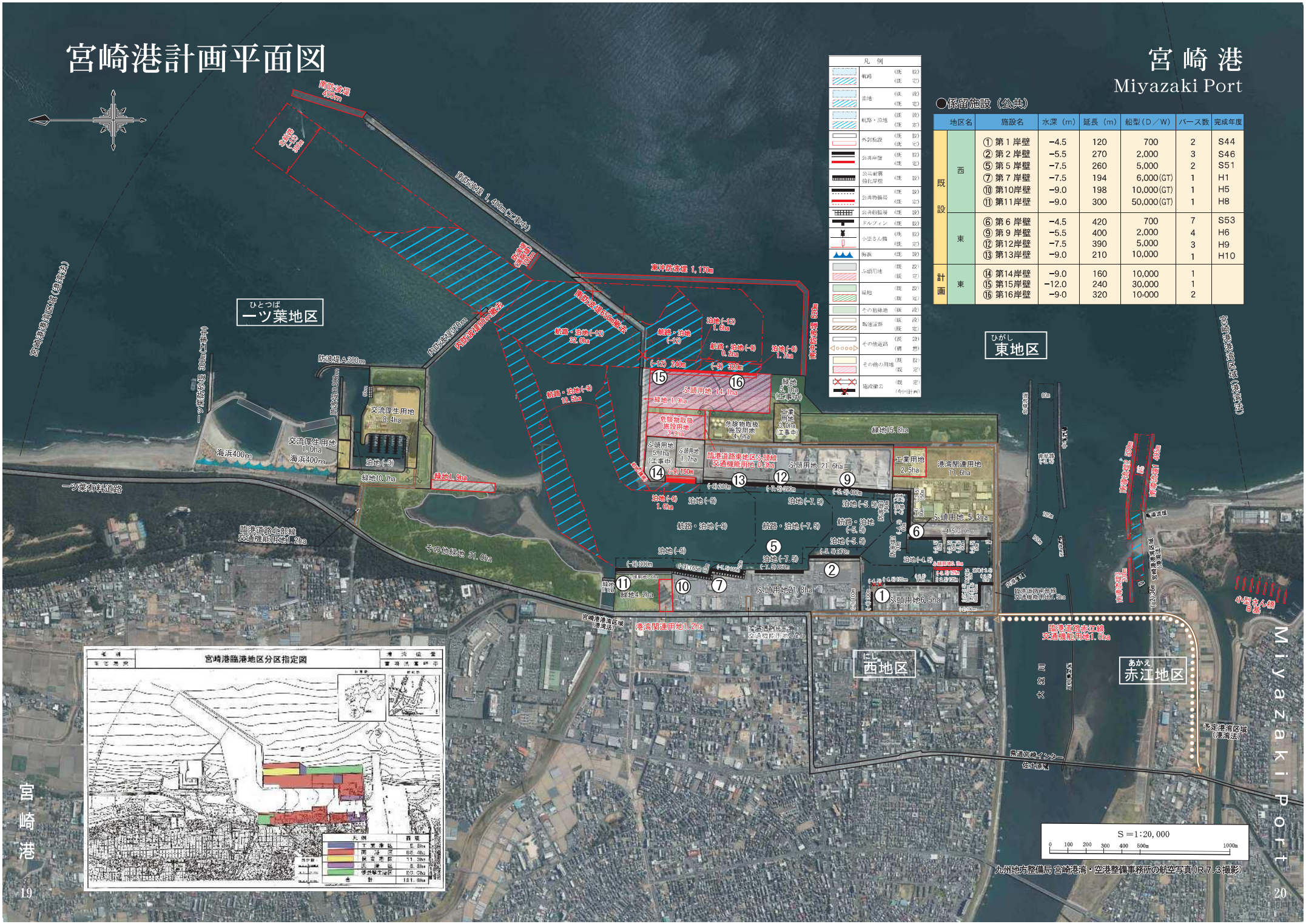

●係留施設（公共）

	地区名	施設名	水深（m）	延長（m）	船型（D／W）	バース数	完成年度
既設	西	① 第１岸壁	−4.5	120	700	2	S44
		② 第２岸壁	−5.5	270	2,000	3	S46
		⑤ 第５岸壁	−7.5	260	5,000	2	S51
		⑦ 第７岸壁	−7.5	194	6,000(GT)	1	H1
		⑩ 第10岸壁	−9.0	198	10,000(GT)	1	H5
		⑪ 第11岸壁	−9.0	300	50,000(GT)	1	H8
	東	⑥ 第６岸壁	−4.5	420	700	7	S53
		⑨ 第９岸壁	−5.5	400	2,000	4	H6
		⑫ 第12岸壁	−7.5	390	5,000	3	H9
		⑬ 第13岸壁	−9.0	210	10,000	1	H10
計画	東	⑭ 第14岸壁	−9.0	160	10,000	1	
		⑮ 第15岸壁	−12.0	240	30,000	1	
		⑯ 第16岸壁	−9.0	320	10,000	2	