

6 標準集計表 (2017 年集計)

— 目 次 —

- 表 1-A 罹患数、部位割合 (%)、粗罹患率 (人口 10 万対)、年齢調整罹患率 (人口 10 万対)、累積罹患率 (%) : 部位別、性別 (上皮内がんを除く)
- 表 1-B 罹患数、部位割合 (%)、粗罹患率 (人口 10 万対)、年齢調整罹患率 (人口 10 万対)、累積罹患率 (%) : 部位別、性別 (上皮内がんを含む)
- 表 2-A 年齢階級別罹患数 : 部位別、性別 (上皮内がんを除く)
- 表 2-B 年齢階級別罹患数 : 部位別、性別 (上皮内がんを含む)
- 表 3-2-A 年齢階級別罹患率 (人口 10 万対、85 歳以上まるめ)
: 部位別、性別 (上皮内がんを除く)
- 表 3-2-B 年齢階級別罹患率 (人口 10 万対、85 歳以上まるめ)
: 部位別、性別 (上皮内がんを含む)
- 表 4-A 発見経緯 (%) : 部位別 (上皮内がんを除く)
- 表 4-B 発見経緯 (%) : 部位別 (上皮内がんを含む)
- 表 5-1-A 進展度・総合 (%) : 部位別 (上皮内がんを除く)
- 表 5-1-B 進展度・総合 (%) : 部位別 (上皮内がんを含む)
- 表 5-2-A 進展度・治療前 (%) : 部位別 (上皮内がんを除く)
- 表 5-2-B 進展度・治療前 (%) : 部位別 (上皮内がんを含む)
- 表 5-3-A 進展度・術後 (%) : 部位別 (上皮内がんを除く)
- 表 5-3-B 進展度・術後 (%) : 部位別 (上皮内がんを含む)
- 表 6-A 初回治療内容割合 (%) : 部位別 (上皮内がんを除く)
- 表 6-B 初回治療内容割合 (%) : 部位別 (上皮内がんを含む)
- 表 7-A 外科的・鏡視下・内視鏡的治療の範囲 (%) : 部位別 (上皮内がんを除く)
- 表 7-B 外科的・鏡視下・内視鏡的治療の範囲 (%) : 部位別 (上皮内がんを含む)
- 表 8-A 精度指標 : 部位別、性別 (上皮内がんを除く)
- 表 8-B 精度指標 : 部位別、性別 (上皮内がんを含む)
- 表 9 死亡数、部位割合 (%)、粗死亡率 (人口 10 万対)、年齢調整死亡率 (人口 10 万対)、累積死亡率 (%) : 部位別、性別
- 表 10 年齢階級別死亡数 : 部位別、性別
- 表 11-2 年齢階級別死亡率 (人口 10 万対、85 歳以上まるめ) : 部位別、性別

付表 1	罹患数、部位割合（％）、粗罹患率（人口 10 万対）、年齢調整罹患率（人口 10 万対）、累積罹患率（％）	： 詳細部位別、性別
付表 2	死亡数、部位割合（％）、粗死亡率（人口 10 万対）、年齢調整死亡率（人口 10 万対）、累積死亡率（％）	： 詳細部位別、性別
付表 3-A	初回治療内容割合詳細（％）	： 部位別（上皮内がんを除く）
付表 3-B	初回治療内容割合詳細（％）	： 部位別（上皮内がんを含む）
表 42-A	年齢階級別罹患数	： 市区町村別、性別（上皮内がんを除く） 市区町村別、性別罹患数（抜粋）
表 42-B	年齢階級別罹患数	： 市区町村別、性別（上皮内がんを含む） 市区町村別罹患数
表 62-A	年齢階級別罹患数	： 医療圏、保健所別、性別（上皮内がんを除く） 医療圏別、保健所別、性別罹患数（抜粋）
表 62-B	年齢階級別罹患数	： 医療圏、保健所別、性別（上皮内がんを含む） 医療圏別、保健所別、性別罹患数

※集計表の変更点

① 集計に用いる人口データ（分母人口）の変更

集計に用いる人口データ（分母人口）は、総務省統計局提供の人口推計（政府統計の総合窓口 e-Stat 掲載）を用いる。

国勢調査年（2020 年等）については、国勢調査人口を資料源とする。

② 用語の変更

登録の完全性の指標は、国際的な定義に合わせるため、DCN 割合を DCI 割合とする。

③ 集計定義の変更

・ 地理単位による総数

全国 : 診断時患者住所が 47 都道府県の合計

都道府県 : 診断時住所が各都道府県の合計

・ 性別と総数

総数 : 全国集約の結果、男女どちらかの性別に決まらなかった男女の性別を含む。
男＋女が総数と異なる場合がある。

・ 年齢階級別と総数

総数 : 年齢不詳を含む。

④ 全国がん登録から届出対象となった「がん」と ICD-10

・ 悪性新生物に含まれる消化管間質腫瘍（性状 3 の GIST）は、C16.9 の胃がんとは区別するため、ICD-0-3T の局在にかかわらず C26.9 とする。

・ 悪性新生物に含まれない消化管間質腫瘍（性状 1 の GIST）は、上皮内がんを含む集計の D00-D09 に含めるため、ICD-0-3T の局在にかかわらず D01.9 とする。

・ 明示された卵巣腫瘍は C56 とする。

表1. 罹患数、部位割合(%)、粗罹患率(人口10万対)、年齢調整罹患率(人口10万対)、累積罹患率(%) : 部位別、性別

A. 上皮内がんを除く

宮崎県 2017年

部位	罹患数		部位割合				粗罹患率		年齢調整罹患率				世界人口		累積罹患率(0-74歳)		
	男	女	男	女	男	女	男	女	男	女	男	女	男	女	男	女	
																	総数*
ICD-10	4,780	3,959	8,739	100.0	100.0	100.0	933.6	686.1	802.5	421.7	359.4	382.3	300.5	273.4	282.0	35.7	29.3
000-C96	4780	3959	8739	100.0	100.0	100.0	933.6	686.1	802.5	421.7	359.4	382.3	300.5	273.4	282.0	35.7	29.3
口腔・咽頭	146	62	208	3.1	1.6	2.4	28.5	10.7	19.1	14.8	5.1	9.6	10.9	3.8	7.1	1.3	0.4
C15	190	27	217	4.0	0.7	2.5	37.1	4.7	19.9	16.9	2.1	8.9	12.0	1.6	6.3	1.6	0.2
食道	596	321	917	12.5	8.1	10.5	116.4	55.6	84.2	51.0	20.4	34.2	35.6	14.5	24.1	4.3	1.6
C16	723	597	1,320	15.1	15.1	15.1	141.2	103.5	121.2	69.8	44.8	56.3	50.6	32.5	40.9	6.1	3.9
大腸(結腸・直腸)	435	420	855	9.1	10.6	9.8	85.0	72.8	78.5	40.7	28.0	33.8	29.3	19.8	24.2	3.5	2.3
C18	288	177	465	6.0	4.5	5.3	56.2	30.7	42.7	29.1	16.9	22.4	21.3	12.7	16.6	2.6	1.5
結腸	284	138	422	5.9	3.5	4.8	55.5	23.9	38.8	23.3	7.1	14.5	16.5	4.7	10.1	2.0	0.5
C19-C20	130	122	252	2.7	3.1	2.9	25.4	21.1	23.1	9.2	5.5	7.1	6.0	3.7	4.7	0.6	0.3
肝および肝内胆管	187	204	391	3.9	5.2	4.5	36.5	35.4	35.9	15.5	10.3	12.8	11.1	6.9	8.9	1.4	0.7
C22	44	3	47	0.9	0.1	0.5	8.6	0.5	4.3	3.9	0.3	1.9	2.8	0.2	1.4	0.3	0.0
胆のう・胆管	744	376	1,120	15.6	9.5	12.8	145.3	65.2	102.8	59.9	24.6	40.1	41.3	17.2	27.9	5.0	2.2
C23-C24	125	129	254	2.6	3.3	2.9	24.4	22.4	23.3	8.5	5.3	6.7	5.4	3.6	4.4	0.5	0.3
膵臓	4	757	761	0.1	19.1	8.7	0.8	131.2	69.9	0.3	93.7	49.2	0.2	72.4	37.8	0.0	7.8
C25	-	293	293	-	7.4	3.4	-	50.8	-	-	40.5	-	-	31.5	-	-	3.2
喉頭	-	143	143	-	3.6	1.6	-	24.8	-	-	20.6	-	-	16.0	-	-	1.6
C32	-	144	144	-	3.6	1.6	-	25.0	-	-	19.5	-	-	15.2	-	-	1.6
肺	-	102	102	-	2.6	1.2	-	17.7	-	-	11.4	-	-	9.2	-	-	0.9
C33-C34	750	-	750	15.7	-	8.6	146.5	-	-	58.4	-	-	39.1	-	-	5.1	-
皮膚	138	43	181	2.9	1.1	2.1	27.0	7.5	16.6	11.2	1.7	5.9	7.8	1.2	4.2	0.9	0.1
C43-C44	167	83	250	3.5	2.1	2.9	32.6	14.4	23.0	17.2	6.4	11.4	12.6	4.7	8.4	1.5	0.5
乳房	26	21	47	0.5	0.5	0.5	5.1	3.6	4.3	3.6	2.5	3.0	3.2	2.7	2.9	0.3	0.2
C50	62	276	338	1.3	7.0	3.9	12.1	47.8	31.0	10.2	39.9	25.6	8.4	31.9	20.6	0.9	3.3
子宮	155	159	314	3.2	4.0	3.6	30.3	27.6	28.8	15.6	15.2	15.3	11.8	11.9	11.8	1.3	1.2
C53-C55	34	34	68	0.7	0.9	0.8	6.6	5.9	6.2	2.9	2.3	2.6	2.0	1.7	1.8	0.2	0.3
子宮頸部	102	84	186	2.1	2.1	2.1	19.9	14.6	17.1	9.2	9.3	9.0	7.2	8.7	7.8	0.8	0.8
C56	-	-	-	-	-	-	-	-	-	-	-	-	-	-	-	-	-
卵巣	-	-	-	-	-	-	-	-	-	-	-	-	-	-	-	-	-
前立腺	-	-	-	-	-	-	-	-	-	-	-	-	-	-	-	-	-
膀胱	-	-	-	-	-	-	-	-	-	-	-	-	-	-	-	-	-
腎・尿路(膀胱除く)	-	-	-	-	-	-	-	-	-	-	-	-	-	-	-	-	-
C61	-	-	-	-	-	-	-	-	-	-	-	-	-	-	-	-	-
脳・中枢神経系	-	-	-	-	-	-	-	-	-	-	-	-	-	-	-	-	-
C67	-	-	-	-	-	-	-	-	-	-	-	-	-	-	-	-	-
甲狀腺	-	-	-	-	-	-	-	-	-	-	-	-	-	-	-	-	-
C68-C85	-	-	-	-	-	-	-	-	-	-	-	-	-	-	-	-	-
悪性リンパ腫	-	-	-	-	-	-	-	-	-	-	-	-	-	-	-	-	-
C88-C90	-	-	-	-	-	-	-	-	-	-	-	-	-	-	-	-	-
多発性骨髄腫	-	-	-	-	-	-	-	-	-	-	-	-	-	-	-	-	-
C91-C95	-	-	-	-	-	-	-	-	-	-	-	-	-	-	-	-	-
白血病	-	-	-	-	-	-	-	-	-	-	-	-	-	-	-	-	-

*1 総数は男女および性別不詳の合計

表1. 罹患数、部位割合(%)、粗罹患率(人口10万対)、年齢調整罹患率(人口10万対)、累積罹患率(%): 部位別、性別

B. 上皮内がんを含む

宮城県

2017年

部位	罹患数		部位割合				粗罹患率				年齢調整罹患率				世界人口			
	I0D-10		男	女	男	女	男	女	男	女	男	女	男	女	男	女	男	女
	男	女	総数 *1	総数 *1	総数 *1	総数 *1	総数 *1	総数 *1	総数 *1	総数 *1	総数 *1	総数 *1	総数 *1	総数 *1	総数 *1	総数 *1	総数 *1	総数 *1
全部位	5,054	4,503	9,557	100.0	100.0	100.0	987.1	780.4	877.6	446.6	461.2	446.2	318.0	357.5	333.4	38.0	36.7	37.1
食道	199	30	229	3.9	0.7	2.4	38.9	5.2	21.0	17.8	2.4	9.4	12.6	1.8	6.7	1.7	0.2	0.9
大腸(結腸・直腸)*2	807	647	1,454	16.0	14.4	15.2	157.6	112.1	133.5	78.8	49.2	62.8	57.2	35.6	45.6	6.9	4.3	5.5
結腸*2	492	456	948	9.7	10.1	9.9	96.1	79.0	87.1	46.8	30.9	38.3	33.8	21.9	27.5	4.0	2.6	3.3
直腸*2	315	191	506	6.2	4.2	5.3	61.5	33.1	46.5	32.0	18.3	24.5	23.4	13.8	18.2	2.9	1.7	2.2
肺	746	378	1,124	14.8	8.4	11.8	145.7	65.5	103.2	60.1	24.8	40.3	41.4	17.3	28.0	5.0	2.2	3.5
皮膚	143	147	290	2.8	3.3	3.0	27.9	25.5	26.6	9.7	6.4	7.8	6.2	4.3	5.1	0.6	0.4	0.5
乳房	4	858	862	0.1	19.1	9.0	0.8	148.7	79.2	0.3	108.0	56.6	0.2	83.5	43.6	0.0	8.9	4.7
子宮	-	607	607	-	13.5	6.4	-	105.2	-	-	116.7	-	-	96.5	-	-	8.4	-
子宮頸部	-	457	457	-	10.1	4.8	-	79.2	-	-	96.8	-	-	80.9	-	-	6.7	-
膀胱	257	68	325	5.1	1.5	3.4	50.2	11.8	29.8	21.2	4.0	11.6	14.6	2.9	8.1	1.8	0.4	1.1

*1 総数は男女および性別不詳の合計

*2 粘膜がんを含む

表2. 年齢階級別罹患数 : 部位別、性別
A. 上皮下がんを除く

性別	部位 ICD10	部位 *1	2017年																				
			0-4歳	5-9歳	10-14歳	15-19歳	20-24歳	25-29歳	30-34歳	35-39歳	40-44歳	45-49歳	50-54歳	55-59歳	60-64歳	65-69歳	70-74歳	75-79歳	80-84歳	85-89歳	90-94歳	95-99歳	100歳以上
男	全部位	4,180	4	5	13	4	10	22	43	106	216	476	846	1,418	2,242	3,524	5,216	7,210	9,502	12,171	15,355	19,100	22,835
	C00-C14	146	0	0	0	0	1	5	14	42	106	216	476	846	1,418	2,242	3,524	5,216	7,210	9,502	12,171	15,355	19,100
	C15	190	0	0	0	0	0	0	0	1	2	3	10	23	38	40	30	24	13	5	1	0	0
	C16	596	0	0	0	1	1	1	2	2	3	3	10	23	38	40	30	24	13	5	1	0	0
	C18-C20	723	0	0	0	0	0	4	2	2	16	23	62	119	87	105	100	52	18	5	0	0	0
	大腸(結腸・直腸)	435	0	0	0	0	1	2	2	5	18	28	56	84	137	107	106	93	65	13	3	1	0
	結腸	288	0	0	0	0	1	2	2	4	8	16	26	40	66	67	64	63	43	8	3	1	0
	直腸	284	0	0	0	0	0	0	0	0	10	12	30	44	51	40	42	30	22	5	0	0	0
	肝および肝内胆管	130	0	0	0	0	0	0	0	3	3	3	3	3	61	43	36	28	49	34	11	0	0
	胆のう・胆管	187	0	0	0	0	0	0	0	0	1	1	9	13	17	26	48	24	9	1	0	0	0
	膀胱	44	0	0	0	0	0	0	0	0	0	0	2	3	2	3	2	2	2	2	2	0	0
	C32	744	0	0	0	0	0	0	0	0	0	0	2	7	4	9	8	3	6	1	2	0	0
	C33-C34	125	0	0	0	0	0	0	0	0	0	0	0	0	0	0	0	0	0	0	0	0	0
	C43-C44	750	0	0	0	0	0	0	0	0	0	0	0	0	0	0	0	0	0	0	0	0	0
	C50	138	0	0	0	0	0	0	0	0	0	0	0	0	0	0	0	0	0	0	0	0	0
	前立腺	167	0	0	0	0	0	0	0	0	0	0	0	0	0	0	0	0	0	0	0	0	0
	C61	26	0	0	0	0	0	0	1	3	6	6	4	13	16	31	15	14	6	3	0	0	0
	腎・尿管(膀胱除)	62	0	0	0	0	0	0	0	0	2	0	0	3	3	2	7	4	0	1	0	0	0
	C70-C72	155	0	0	0	0	0	0	0	0	0	0	0	0	0	0	0	0	0	0	0	0	0
	C73	34	0	0	0	0	0	0	0	0	2	4	2	8	7	9	7	4	1	0	1	0	0
	甲状腺	102	0	0	0	0	0	0	0	0	0	0	1	2	1	4	3	4	9	10	7	0	0
	C81-C85 C86	3,959	4	1	3	10	5	16	38	85	130	205	291	348	451	416	458	469	445	248	89	21	0
	C88-C90	62	0	0	0	0	0	0	0	0	0	0	0	0	0	0	0	0	0	0	0	0	0
	C91-C95	27	0	0	0	0	0	0	0	0	1	1	3	4	4	5	4	11	8	8	2	3	1
	全部位	3,999	4	1	3	10	5	16	38	85	130	205	291	348	451	416	458	469	445	248	89	21	0
	C00-C14	146	0	0	0	0	0	0	0	0	0	0	0	0	0	0	0	0	0	0	0	0	0
	C15	321	0	0	0	0	0	1	2	3	4	1	1	3	2	6	4	1	5	4	0	0	0
	C16	597	0	0	0	0	0	1	2	3	4	12	22	34	47	74	85	79	49	41	7	1	0
	C18-C20	420	0	0	0	0	0	4	8	19	27	34	72	74	74	85	79	89	72	35	18	5	0
	大腸(結腸・直腸)	177	0	0	0	0	0	0	0	0	8	14	18	25	47	60	59	74	56	30	17	4	0
	結腸	138	0	0	0	0	0	0	0	0	11	13	16	22	27	25	20	15	16	5	1	0	0
	直腸	122	0	0	0	0	0	0	0	0	0	0	3	4	7	13	22	32	27	13	4	0	0
	肝および肝内胆管	204	0	0	0	0	0	0	0	0	1	2	2	2	6	9	19	23	27	19	8	2	0
	胆のう・胆管	3	0	0	0	0	0	0	0	0	0	0	0	0	0	0	0	0	0	0	0	0	0
	C32	129	0	0	0	0	0	0	0	0	0	0	0	0	0	0	0	0	0	0	0	0	0
	C33-C34	757	0	0	0	0	0	0	0	0	2	7	20	30	57	58	65	57	43	23	9	3	0
	肺	293	0	0	0	0	0	0	0	0	0	0	0	0	0	0	0	0	0	0	0	0	0
	C43-C44	143	0	0	0	0	0	0	0	0	0	0	0	0	0	0	0	0	0	0	0	0	0
	C50	102	0	0	0	0	0	0	0	0	0	0	0	0	0	0	0	0	0	0	0	0	0
	子宮頸部	144	0	0	0	0	0	0	0	0	0	0	0	0	0	0	0	0	0	0	0	0	0
	C53-C55	102	0	0	0	0	0	0	0	0	0	0	0	0	0	0	0	0	0	0	0	0	0
	子宮体部	43	0	0	0	0	0	0	0	0	0	0	0	0	0	0	0	0	0	0	0	0	0
C61	83	0	0	0	0	0	0	0	0	0	0	0	0	0	0	0	0	0	0	0	0	0	
膀胱	21	0	0	0	0	0	0	0	0	0	0	0	0	0	0	0	0	0	0	0	0	0	
C64-C66 C68	276	0	0	0	0	0	0	0	0	0	0	0	0	0	0	0	0	0	0	0	0	0	
C70-C72	159	0	0	0	0	0	0	0	0	0	0	0	0	0	0	0	0	0	0	0	0	0	
C73	34	0	0	0	0	0	0	0	0	0	0	0	0	0	0	0	0	0	0	0	0	0	
甲状腺	84	0	0	0	0	0	0	0	0	0	0	0	0	0	0	0	0	0	0	0	0	0	
C81-C85 C86	8,739	7	4	13	15	9	22	52	107	173	252	311	507	824	1,307	1,179	1,244	1,199	947	419	124	26	
C88-C90	208	0	0	0	0	0	0	0	0	0	0	0	0	0	0	0	0	0	0	0	0	0	
C91-C95	217	0	0	0	0	0	0	0	0	0	0	0	0	0	0	0	0	0	0	0	0	0	
全部位	1,320	0	0	0	0	0	0	0	0	0	0	0	0	0	0	0	0	0	0	0	0	0	
C00-C14	855	0	0	0	0	0	0	0	0	0	0	0	0	0	0	0	0	0	0	0	0	0	
C15	485	0	0	0	0	0	0	0	0	0	0	0	0	0	0	0	0	0	0	0	0	0	
C16	422	0	0	0	0	0	0	0	0	0	0	0	0	0	0	0	0	0	0	0	0	0	
C18-C20	252	0	0	0	0	0	0	0	0	0	0	0	0	0	0	0	0	0	0	0	0	0	
大腸(結腸・直腸)	391	0	0	0	0	0	0	0	0	0	0	0	0	0	0	0	0	0	0	0	0	0	
結腸	47	0	0	0	0	0	0	0	0	0	0	0	0	0	0	0	0	0	0	0	0	0	
直腸	1,120	0	0	0	0	0	0	0	0	0	0	0	0	0	0	0	0	0	0	0	0	0	
肝および肝内胆管	254	0	0	0	0	0	0	0	0	0	0	0	0	0	0	0	0	0	0	0	0	0	
胆のう・胆管	761	0	0	0	0	0	0	0	0	0	0	0	0	0	0	0	0	0	0	0	0	0	
膀胱	293	0	0	0	0	0	0	0	0	0	0	0	0	0	0	0	0	0	0	0	0	0	
C32	143	0	0	0	0	0	0	0	0	0	0	0	0	0	0	0	0	0	0	0	0	0	
C33-C34	102	0	0	0	0	0	0	0	0	0	0	0	0	0	0	0	0	0	0	0	0	0	
C35	750	0	0	0	0	0	0	0	0	0	0	0	0	0	0	0	0	0	0	0	0	0	
C43-C44	181	0	0	0	0	0	0	0	0	0	0	0	0	0	0	0	0	0	0	0	0	0	
C50	250	0	0	0	0	0	0	0	0	0	0	0	0	0	0	0	0	0	0	0	0	0	
前立腺	47	0	0	0	0</																		

表2. 年齢階級別罹患数：部位別、性別

B. 上皮内がんを含む

宮城県

2017年

性別	部位	ICD-10	0-4歳	5-9歳	10-14歳	15-19歳	20-24歳	25-29歳	30-34歳	35-39歳	40-44歳	45-49歳	50-54歳	55-59歳	60-64歳	65-69歳	70-74歳	75-79歳	80-84歳	85-89歳	90-94歳	95-99歳	100歳以上	不詳	
男	全部位		5,054	3	5	5	4	6	14	23	47	65	112	232	505	901	815	821	764	512	176	36	5	0	
	食道	C00-C96 D00-D09	199	0	0	0	0	0	0	0	1	2	3	10	25	41	44	30	24	13	5	1	0	0	
	大腸(結腸・直腸)*2	C18-C20 D010-D012	807	0	0	0	1	2	2	3	9	20	30	64	98	157	114	120	105	65	13	3	1	0	
	結腸*2	C18 D010	492	0	0	0	1	2	2	2	7	10	17	32	46	103	70	74	71	43	8	3	1	0	
	直腸*2	C19-C20 D011-D012	315	0	0	0	0	0	0	0	1	2	10	13	32	54	44	46	34	22	5	0	0	0	
	肺	C33-C34 D021-D022	746	0	0	0	0	0	0	0	3	4	5	7	28	65	134	121	128	116	91	37	3	4	0
	皮膚	C43-C44 D030-D049	143	0	0	0	0	0	0	0	1	1	0	0	3	3	18	16	29	33	24	10	5	0	0
	乳房	C50 D05	4	0	0	0	0	0	0	0	0	0	0	0	1	0	0	0	2	1	0	0	0	0	0
	膀胱	C67 D090	257	0	0	0	0	0	0	0	1	0	1	6	12	27	31	47	40	47	30	14	1	0	0
	全部位		4,503	4	1	8	10	20	49	121	142	199	243	234	329	380	492	453	481	518	459	250	89	21	0
	食道	C15 D001	30	0	0	0	0	0	0	0	0	1	0	1	4	2	6	5	1	6	4	0	0	0	0
	大腸(結腸・直腸)*2	C18-C20 D010-D012	647	0	0	0	0	1	1	0	5	8	19	29	44	51	79	93	86	99	74	36	18	5	0
	結腸*2	C18 D010	456	0	0	0	0	0	1	0	4	4	8	15	23	29	50	65	65	82	58	31	17	4	0
	直腸*2	C19-C20 D011-D012	191	0	0	0	0	0	0	0	1	4	11	14	21	22	29	28	21	17	16	5	1	1	0
	肺	C33-C34 D021-D022	378	0	0	0	0	0	0	0	0	2	2	7	20	30	58	59	65	57	43	23	9	3	0
皮膚	C43-C44 D030-D049	147	0	0	0	0	0	0	0	1	1	0	1	1	8	10	9	20	29	33	21	9	4	0	
乳房	C50 D05	858	0	0	0	0	2	13	30	61	109	68	97	99	107	107	80	75	57	43	14	2	1	0	
子宮	C53-C55 D06	607	0	0	0	0	15	34	89	74	83	68	41	40	42	39	23	22	11	19	4	2	1	0	
子宮頸部	C53 D06	457	0	0	0	0	15	33	88	68	74	52	22	20	21	20	10	7	9	13	4	1	0	0	
膀胱	C67 D090	68	0	0	0	0	0	0	0	1	0	0	2	1	5	10	13	2	12	12	7	3	0	0	
全部位		9,557	7	4	13	15	24	55	135	165	246	308	346	561	885	1,393	1,288	1,302	1,282	971	426	125	26	0	
食道	C15 D001	229	0	0	0	0	0	0	0	0	2	2	4	14	27	47	49	31	30	17	5	1	0	0	
大腸(結腸・直腸)*2	C18-C20 D010-D012	1,454	0	0	0	1	3	2	8	17	39	59	59	108	149	236	207	206	204	139	49	21	6	0	
結腸*2	C18 D010	948	0	0	0	1	3	2	6	11	18	32	32	55	75	153	135	139	153	101	39	20	5	0	
直腸*2	C19-C20 D011-D012	506	0	0	0	0	0	0	0	2	6	21	27	53	74	83	72	67	51	38	10	1	1	0	
肺	C33-C34 D021-D022	1,124	0	0	0	0	0	0	0	3	6	7	14	48	95	192	180	193	173	134	60	12	7	0	
皮膚	C43-C44 D030-D049	290	0	0	0	0	0	0	0	2	2	0	1	4	11	28	25	49	62	57	31	14	4	0	
乳房	C50 D05	862	0	0	0	0	2	13	30	61	109	68	98	99	107	107	80	75	59	44	14	2	1	0	
子宮	C53-C55 D06	607	0	0	0	0	15	34	89	74	83	68	41	40	42	39	23	22	11	19	4	2	1	0	
子宮頸部	C53 D06	457	0	0	0	0	15	33	88	68	74	52	22	20	21	20	10	7	9	13	4	1	0	0	
膀胱	C67 D090	325	0	0	0	0	0	0	0	2	0	1	8	13	32	41	60	42	59	42	21	4	0	0	

*1 総数は年齢不詳を含む

*2 粘膜炎を含む

*3 総数は男女および性別不詳の合計

表 3-2-A・B 部位別年齢階級別罹患率(抜粋)(人口 10 万対)

全部位(上皮内がんを除く)

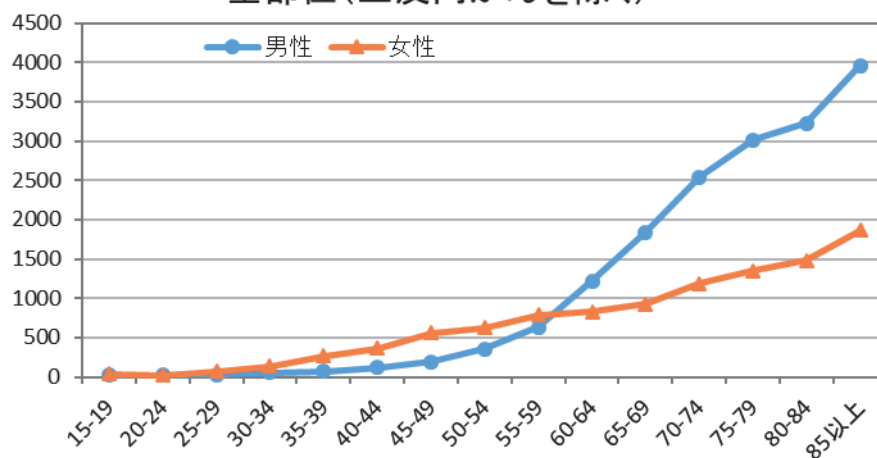

全部位(上皮内がんを含む)

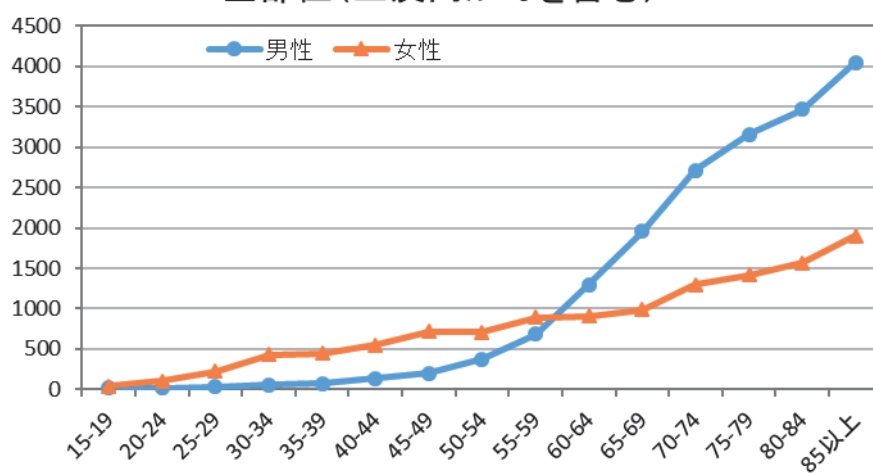

胃

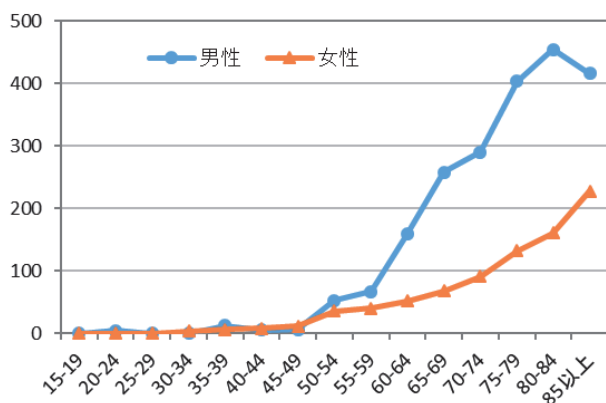

肝および肝内胆管

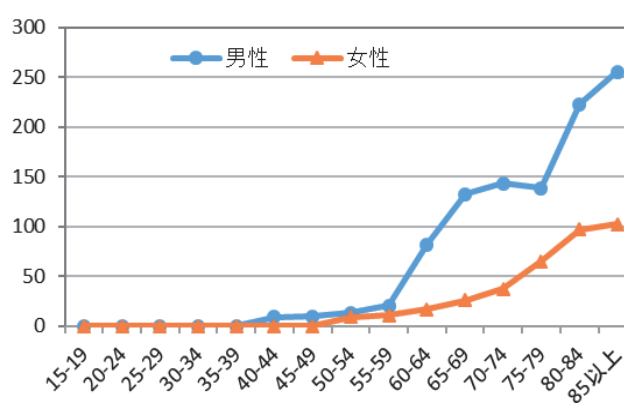

結腸(上皮内がんを除く)

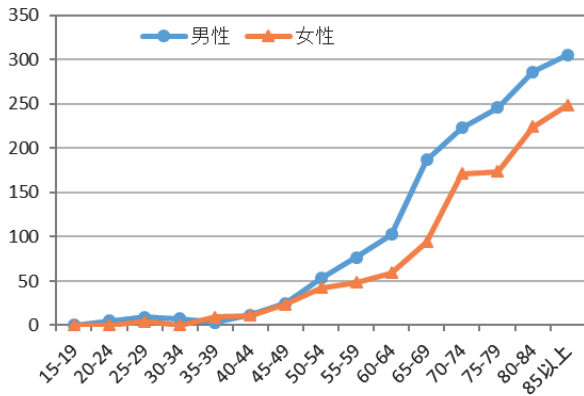

結腸(上皮内がんを含む)

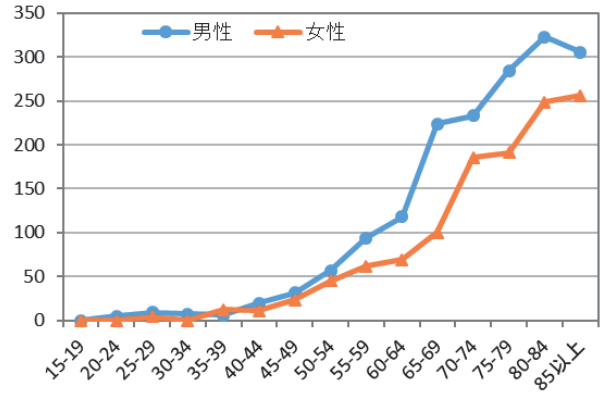

直腸(上皮内がんを除く)

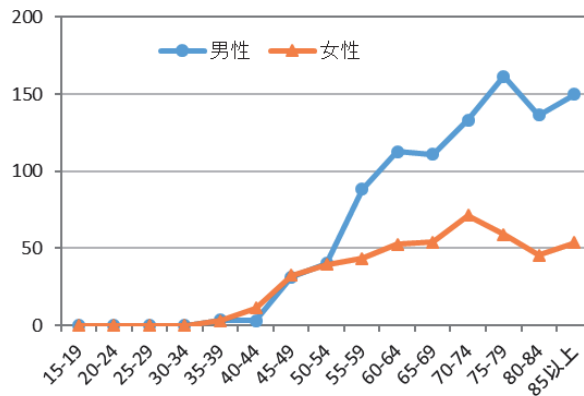

直腸(上皮内がんを含む)

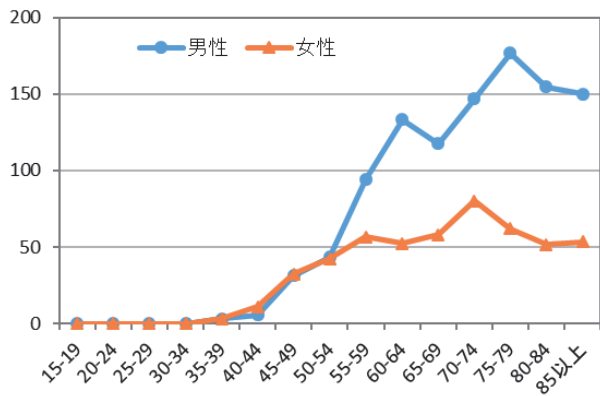

胆のう・胆管

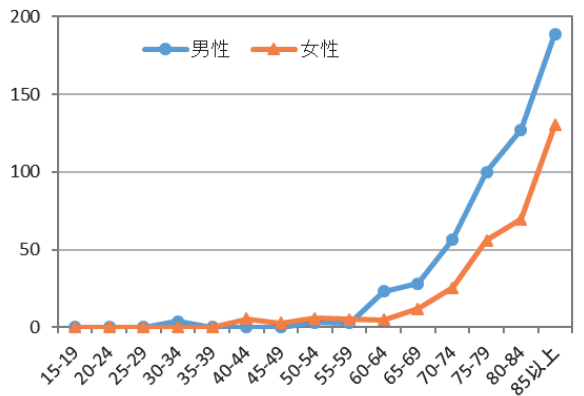

膵臓

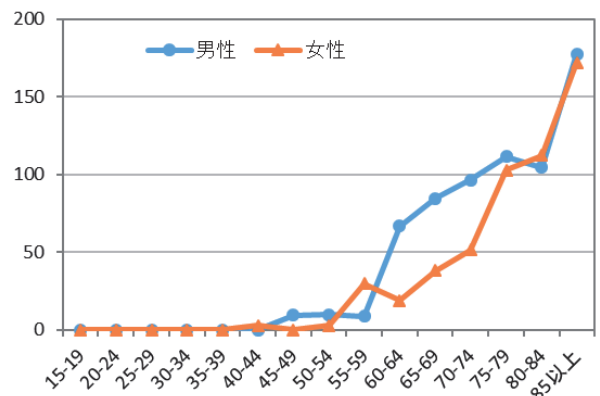

肺(上皮内がんを除く)

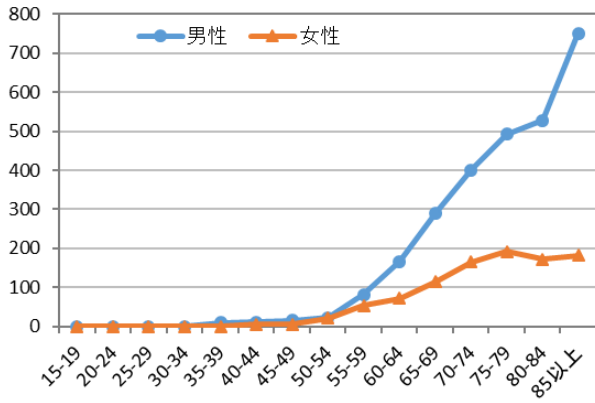

乳房(女性のみ)

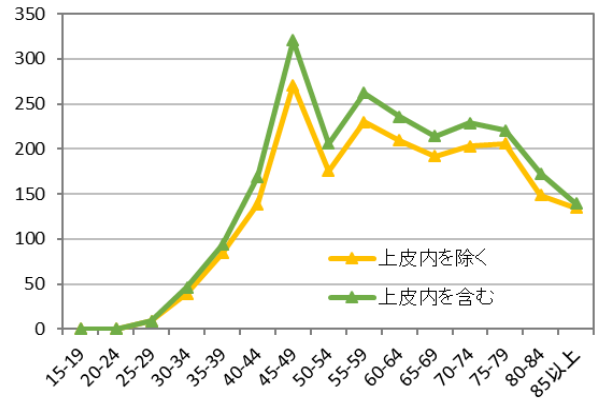

子宮頸部

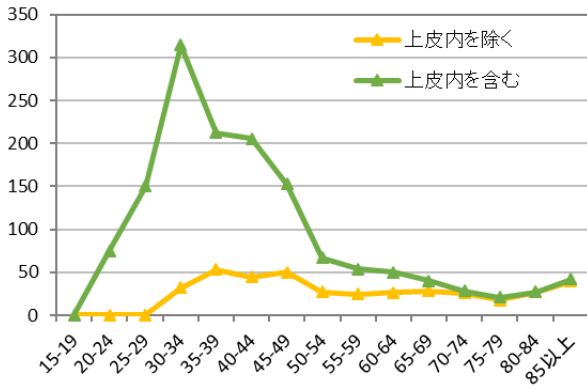

子宮体部

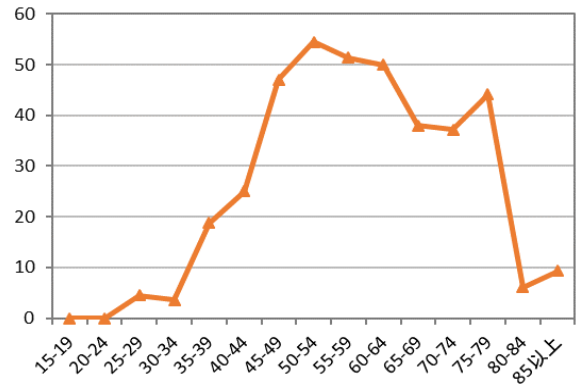

卵巣

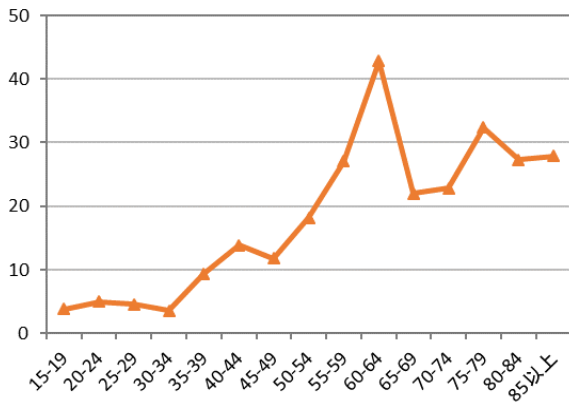

前立腺



表3-2. 年齢階級別罹患率（人口10万対，85歳以上まるめ）：部位別、性別

B. 上皮内がんを含む

宮城県

2017年

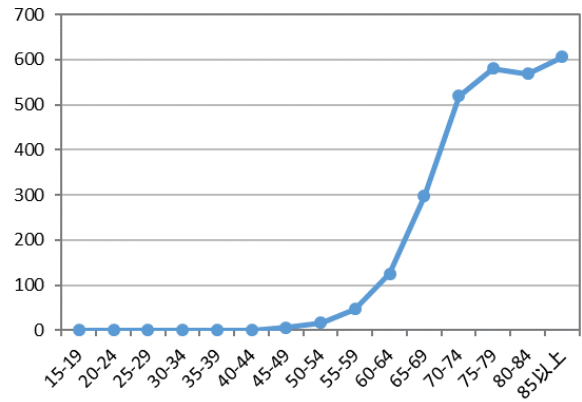
性別	部位	ICD-10	総数*1	0-4歳	5-9歳	10-14歳	15-19歳	20-24歳	25-29歳	30-34歳	35-39歳	40-44歳	45-49歳	50-54歳	55-59歳	60-64歳	65-69歳	70-74歳	75-79歳	80-84歳	85歳以上	不詳		
男	全部位	C00-C96 D00-D09	987.1	13.0	11.5	19.2	19.2	20.0	28.6	53.8	74.2	134.3	203.1	373.3	682.4	1,294.9	1,958.7	2,716.7	3,157.7	3,472.7	4,050.0	-		
	食道	C15 D001	38.9	0.0	0.0	0.0	0.0	0.0	0.0	0.0	0.0	2.9	6.3	10.0	29.4	64.1	89.1	146.7	115.4	109.1	105.6	-		
	大腸(結腸・直腸)*2	C18-C20 D010-D012	157.6	0.0	0.0	0.0	0.0	5.0	9.5	7.7	9.7	25.7	62.5	100.0	188.2	251.3	341.3	380.0	461.5	477.3	455.6	-		
	結腸*2	C18 D010	96.1	0.0	0.0	0.0	0.0	5.0	9.5	7.7	6.5	20.0	31.3	56.7	94.1	117.9	223.9	233.3	284.6	322.7	305.6	-		
	直腸*2	C19-C20 D011-D012	61.5	0.0	0.0	0.0	0.0	0.0	0.0	0.0	3.2	5.7	31.3	43.3	94.1	133.3	117.4	146.7	176.9	154.5	150.0	-		
	肺	C33-C34 D021-D022	145.7	0.0	0.0	0.0	0.0	0.0	0.0	0.0	9.7	11.4	15.6	23.3	82.4	166.7	291.3	403.3	482.3	527.3	750.0	-		
	皮膚	C43-C44 D030-D049	27.9	0.0	0.0	0.0	0.0	0.0	0.0	0.0	0.0	3.2	2.9	0.0	8.8	7.7	39.1	53.3	111.5	150.0	216.7	-		
	乳房	C50 D05	0.8	0.0	0.0	0.0	0.0	0.0	0.0	0.0	0.0	0.0	0.0	0.0	2.9	0.0	0.0	0.0	0.0	9.1	5.6	-		
	膀胱	C67 D090	50.2	0.0	0.0	0.0	0.0	0.0	0.0	0.0	3.2	0.0	3.1	20.0	35.3	69.2	67.4	156.7	153.8	213.6	250.0	-		
	女	全部位	C00-C96 D00-D09	780.4	18.2	4.0	32.0	38.5	100.0	222.7	432.1	443.8	552.8	714.7	709.1	889.2	904.8	984.0	1,294.3	1,414.7	1,569.7	1,904.7	-	
		食道	C15 D001	5.2	0.0	0.0	0.0	0.0	0.0	0.0	0.0	0.0	2.8	0.0	3.0	10.8	4.8	12.0	14.3	2.9	18.2	9.3	-	
		大腸(結腸・直腸)*2	C18-C20 D010-D012	112.1	0.0	0.0	0.0	0.0	0.0	4.5	0.0	15.6	22.2	55.9	87.9	118.9	121.4	158.0	265.7	252.9	300.0	309.3	-	
		結腸*2	C18 D010	79.0	0.0	0.0	0.0	0.0	0.0	4.5	0.0	12.5	11.1	23.5	45.5	62.2	69.0	100.0	185.7	191.2	248.5	255.8	-	
		直腸*2	C19-C20 D011-D012	33.1	0.0	0.0	0.0	0.0	0.0	0.0	0.0	3.1	11.1	32.4	42.4	56.8	52.4	58.0	80.0	61.8	51.5	53.5	-	
		肺	C33-C34 D021-D022	65.5	0.0	0.0	0.0	0.0	0.0	0.0	0.0	0.0	0.0	5.6	5.9	21.2	54.1	71.4	116.0	168.6	191.2	172.7	181.4	-
		皮膚	C43-C44 D030-D049	25.5	0.0	0.0	0.0	0.0	0.0	0.0	0.0	3.1	2.8	0.0	3.0	2.7	19.0	20.0	25.7	58.8	87.9	155.8	-	
		乳房	C50 D05	148.7	0.0	0.0	0.0	0.0	0.0	9.1	46.4	83.8	169.4	320.6	206.1	262.2	235.7	214.0	228.6	220.6	172.7	139.5	-	
子宮		C53-C55 D06	105.2	0.0	0.0	0.0	0.0	75.0	154.5	317.9	231.3	230.6	200.0	124.2	108.1	100.0	78.0	80.0	65.7	64.7	33.3	60.5	-	
子宮頸部		C53 D06	79.2	0.0	0.0	0.0	0.0	75.0	150.0	314.3	212.5	205.6	152.9	66.7	54.1	50.0	40.0	40.0	28.6	20.6	27.3	41.9	-	
膀胱		C67 D090	11.8	0.0	0.0	0.0	0.0	0.0	0.0	0.0	3.1	0.0	0.0	6.1	2.7	11.9	20.0	37.1	5.9	36.4	51.2	-		
総数*3 全部位		C00-C96 D00-D09	877.6	15.6	7.8	25.5	28.8	60.0	127.9	250.0	261.9	346.5	466.7	549.2	790.1	1,092.6	1,451.0	1,950.8	2,170.0	2,330.9	2,537.7	-		
食道		C15 D001	21.0	0.0	0.0	0.0	0.0	0.0	0.0	0.0	0.0	2.8	3.0	6.3	19.7	33.3	49.0	75.4	51.7	54.5	37.7	-		
大腸(結腸・直腸)*2		C18-C20 D010-D012	133.5	0.0	0.0	0.0	0.0	2.5	7.0	3.7	12.7	23.9	59.1	93.7	152.1	184.0	245.8	318.5	343.3	370.9	352.5	-		
結腸*2		C18 D010	87.1	0.0	0.0	0.0	0.0	2.5	7.0	3.7	9.5	15.5	27.3	50.8	77.5	92.6	159.4	207.7	231.7	278.2	270.5	-		
直腸*2		C19-C20 D011-D012	46.5	0.0	0.0	0.0	0.0	0.0	0.0	0.0	3.2	8.5	31.8	42.9	74.6	91.4	86.5	110.8	111.7	92.7	82.0	-		
肺		C33-C34 D021-D022	103.2	0.0	0.0	0.0	0.0	0.0	0.0	0.0	4.8	8.5	10.6	22.2	67.6	117.3	200.0	276.9	321.7	314.5	349.2	-		
皮膚	C43-C44 D030-D049	26.6	0.0	0.0	0.0	0.0	0.0	0.0	0.0	3.2	2.8	0.0	1.6	5.6	13.6	29.2	38.5	81.7	112.7	173.8	-			
乳房	C50 D05	79.2	0.0	0.0	0.0	0.0	0.0	4.7	24.1	47.6	85.9	165.2	107.9	138.0	122.2	111.5	123.1	125.0	107.3	100.0	-			
子宮	C53-C55 D06	-	-	-	-	-	-	-	-	-	-	-	-	-	-	-	-	-	-	-	-			
子宮頸部	C53 D06	-	-	-	-	-	-	-	-	-	-	-	-	-	-	-	-	-	-	-	-			
膀胱	C67 D090	29.8	0.0	0.0	0.0	0.0	0.0	0.0	0.0	3.2	0.0	1.5	12.7	18.3	39.5	42.7	92.3	70.0	107.3	109.8	-			

*1 総数は年齢不詳を含む

*2 粘膜がんを含む

*3 総数は男女および性別不詳の合計

表4. 発見経緯 (%) : 部位別

A. 上皮内がんを除く

宮崎県

2017年

部位	I0D-10	集計対象数 *1	がん検診・健康診断・ 人間ドック	他疾患の 経過観察中	剖検発見	その他	不明
全部位	C00-C96	8,359	14.1	27.4	0.0	51.8	6.7
口腔・咽頭	C00-C14	201	1.0	15.9	0.0	78.1	5.0
食道	C15	215	15.3	22.3	0.0	54.9	7.4
胃	C16	889	19.8	29.9	0.0	46.9	3.4
大腸 (結腸・直腸)	C18-C20	1,283	14.3	23.5	0.0	57.1	5.1
結腸	C18	831	15.3	26.2	0.0	53.9	4.6
直腸	C19-C20	452	12.4	18.4	0.0	63.1	6.2
肝および肝内胆管	C22	390	5.1	55.6	0.0	32.1	7.2
胆のう・胆管	C23-C24	236	2.5	32.6	0.0	62.7	2.1
膵臓	C25	364	3.6	32.7	0.0	60.7	3.0
喉頭	C32	46	2.2	13.0	0.0	78.3	6.5
肺	C33-C34	1,030	17.0	39.5	0.1	37.4	6.0
皮膚	C43-C44	251	0.8	10.4	0.0	87.3	1.6
乳房 (女性のみ)	C50	741	27.5	10.9	0.1	54.1	7.3
乳房 (女性のみ)	C50	737	27.7	10.9	0.1	54.0	7.3
子宮	C53-C55	285	11.6	13.7	0.0	71.2	3.5
子宮頸部	C53	142	17.6	11.3	0.0	64.8	6.3
子宮体部	C54	141	5.7	14.9	0.0	78.7	0.7
卵巣	C56	98	3.1	16.3	0.0	70.4	10.2
前立腺	C61	716	21.1	31.7	0.0	29.9	17.3
膀胱	C67	170	4.1	26.5	0.0	61.2	8.2
腎・尿路 (膀胱除く)	C64-C66 C68	236	9.3	38.6	0.0	45.8	6.4
脳・中枢神経系	C70-C72	45	0.0	11.1	0.0	77.8	11.1
甲状腺	C73	335	33.1	18.8	0.0	30.4	17.6
悪性リンパ腫	C81-C85 C96	304	5.3	25.0	0.0	66.1	3.6
多発性骨髄腫	C88-C90	63	3.2	42.9	0.0	41.3	12.7
白血病	C91-C95	182	2.2	35.2	0.0	57.1	5.5

*1 DC0を除く総数

表4. 発見経緯 (%) : 部位別

B. 上皮内がんを含む

宮崎県

2017年

部位	ICD-10	集計対象数 *1	がん検診・健康診断・ 人間ドック	他疾患の 経過観察中	剖検発見	その他	不明
全部位	C00-C96 D00-D09	9,177	15.9	27.2	0.0	50.6	6.3
食道	C15 D001	227	15.4	24.2	0.0	53.3	7.0
大腸 (結腸・直腸) *2	C18-C20 D010-D012	1,417	17.0	23.4	0.0	54.6	4.9
結腸 *2	C18 D010	924	18.2	25.5	0.0	51.8	4.4
直腸 *2	C19-C20 D011-D012	493	14.8	19.5	0.0	59.8	5.9
肺	C33-C34 D021-D022	1,034	17.0	39.7	0.1	37.2	6.0
皮膚	C43-C44 D030-D049	287	1.0	9.8	0.0	87.8	1.4
乳房	C50 D05	842	28.9	10.7	0.1	53.2	7.1
乳房 (女性のみ)	C50 D05	838	29.0	10.6	0.1	53.1	7.2
子宮	C53-C55 D06	599	32.6	21.9	0.0	43.6	2.0
子宮頸部	C53 D06	456	41.0	23.7	0.0	32.9	2.4
膀胱	C67 D090	314	5.1	25.5	0.0	63.7	5.7

*1 D00を除く総数

*2 粘膜がんを含む

表4A 発見経緯から見た罹患状況(%) (上皮内がんを除く)



表4B 発見経緯から見た罹患状況(%) (上皮内がんを含む)



表5-1. 進展度・総合 (%) : 部位別

A. 上皮内がんを除く

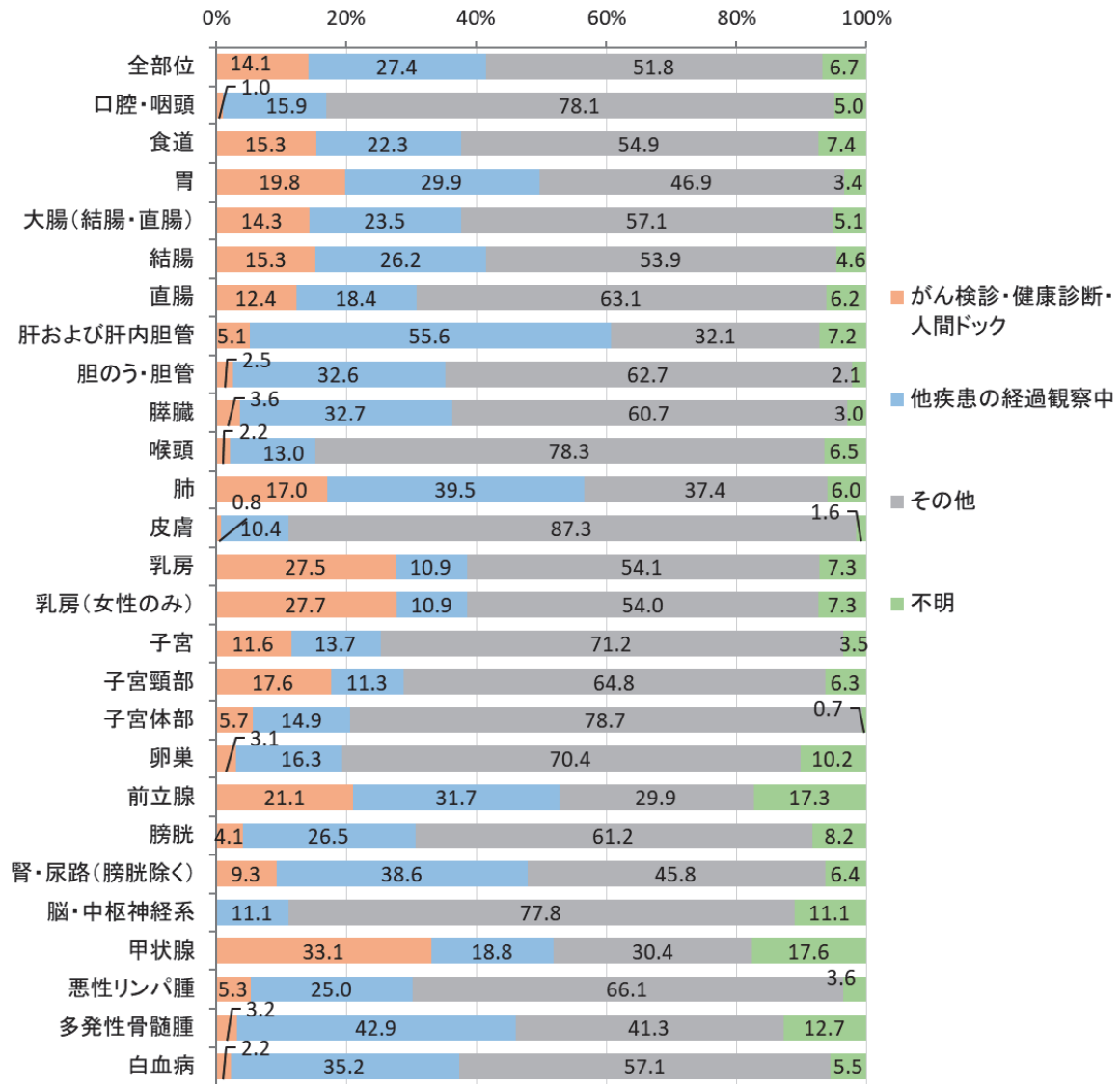
宮崎県 2017年

部位	ICD-10	集計対象数 *1	限局	リンパ節 転移	隣接臓器 浸潤	遠隔転移	不明	領域 *2
全部位	C00-C96	8,129	43.2	9.4	11.6	16.4	19.3	21.0
口腔・咽頭	C00-C14	201	38.3	18.9	28.4	2.5	11.9	47.3
食道	C15	215	34.0	8.4	27.0	13.5	17.2	35.3
胃	C16	889	51.0	12.4	6.1	17.1	13.5	18.4
大腸 (結腸・直腸)	C18-C20	1,283	44.1	16.8	9.1	16.9	13.0	26.0
結腸	C18	831	45.5	14.0	10.6	17.8	12.2	24.5
直腸	C19-C20	452	41.6	22.1	6.4	15.3	14.6	28.5
肝および肝内胆管	C22	390	51.8	2.6	9.7	9.7	26.2	12.3
胆のう・胆管	C23-C24	236	16.1	4.2	37.3	20.8	21.6	41.5
膵臓	C25	364	11.3	3.0	25.5	44.8	15.4	28.6
喉頭	C32	46	56.5	6.5	28.3	2.2	6.5	34.8
肺	C33-C34	1,030	32.0	9.0	8.1	32.5	18.3	17.1
皮膚	C43-C44	251	83.3	1.6	3.2	1.2	10.8	4.8
乳房 (女性のみ)	C50	741	63.0	17.8	0.9	4.7	13.2	18.8
子宮	C53-C55	285	63.0	17.9	0.9	4.7	13.2	18.9
子宮頸部	C53	142	49.1	1.4	29.1	8.1	12.3	30.5
子宮体部	C54	141	35.9	0.7	40.1	8.5	14.8	40.8
卵巣	C56	98	63.1	2.1	18.4	7.8	8.5	20.6
前立腺	C61	716	30.6	1.0	32.7	11.2	24.5	33.7
膀胱	C67	170	56.4	1.8	9.8	10.8	21.2	11.6
腎・尿路 (膀胱除く)	C64-C66	236	61.8	1.8	8.8	4.1	21.2	10.6
脳・中枢神経系	C70-C72	45	53.8	1.7	14.0	13.1	17.4	15.7
甲状腺	C73	335	48.9	0.0	6.7	8.9	35.6	6.7
悪性リンパ腫	C81-C85	298	27.2	22.1	1.2	1.5	48.1	23.3
多発性骨髄腫	C88-C90	-	15.4	1.0	13.8	36.9	32.9	14.8
白血病	C91-C95	-	-	-	-	-	-	-

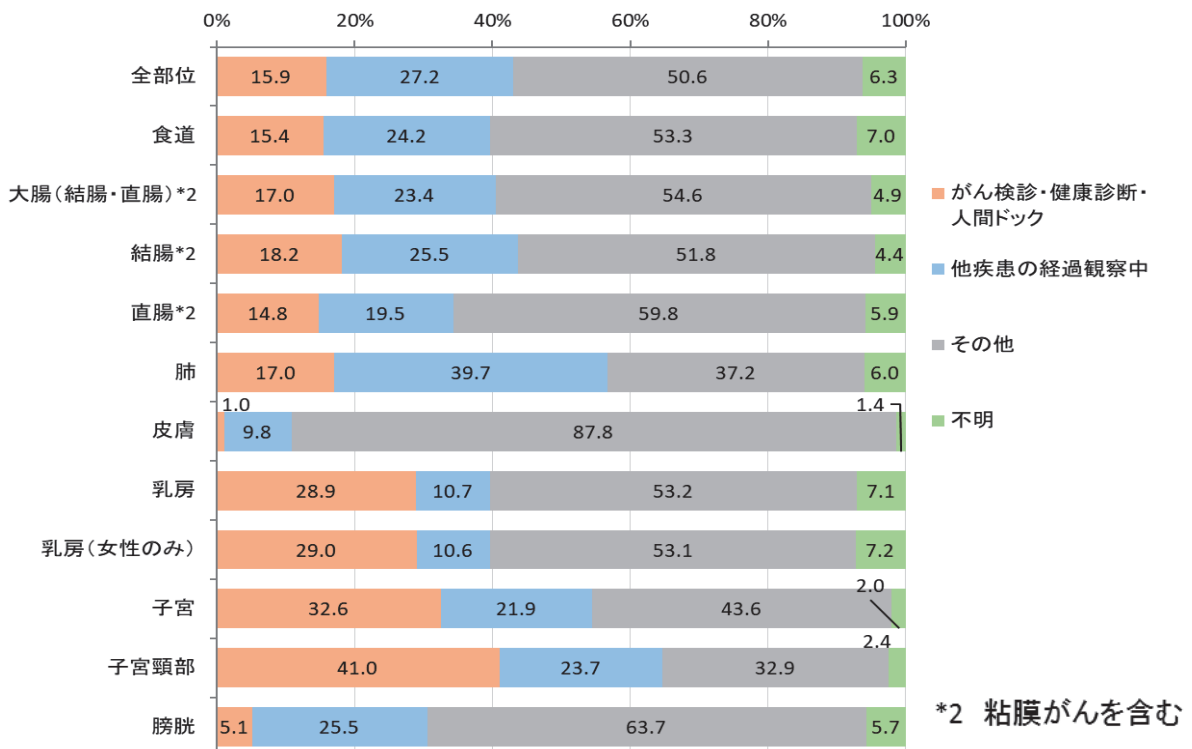
*1 DC0、777 : 該当せずを除く総数

*2 リンパ節転移+隣接臓器浸潤

表5-1. 進展度・総合 (%) : 部位別

B. 上皮内がんを含む

宮崎県

2017年

部位	ICD-10	集計対象数 *1	上皮内	限局	リンパ節 転移	隣接臓器 浸潤	遠隔転移	不明	領域 *2
全部位	C00-C96 D00-D09	8,947	8.7	39.5	8.5	10.6	14.9	17.8	19.1
食道	C15 D001	227	4.8	32.2	7.9	25.6	12.8	16.7	33.5
大腸 (結腸・直腸) *3	C18-C20 D010-D012	1,417	9.3	39.9	15.2	8.3	15.3	11.9	23.5
結腸 *3	C18 D010	924	9.8	40.9	12.6	9.5	16.0	11.1	22.1
直腸 *3	C19-C20 D011-D012	493	8.3	38.1	20.3	5.9	14.0	13.4	26.2
肺	C33-C34 D021-D022	1,034	0.4	31.9	9.0	8.0	32.4	18.3	17.0
皮膚	C43-C44 D030-D049	287	12.2	72.8	1.4	2.8	1.0	9.8	4.2
乳房	C50 D05	842	11.6	55.5	15.7	0.8	4.2	12.2	16.5
乳房 (女性のみ)	C50 D05	838	11.7	55.4	15.8	0.8	4.2	12.2	16.6
子宮	C53-C55 D06	599	52.1	23.4	0.7	13.9	3.8	6.2	14.5
子宮頸部	C53 D06	456	68.4	11.2	0.2	12.5	2.6	5.0	12.7
膀胱	C67 D090	314	46.2	33.4	1.0	4.8	2.2	12.4	5.7

*1 D00, 777 : 該当せずを除く総数

*2 リンパ節転移+隣接臓器浸潤

*3 粘膜がんを含む

表5-1-B 進展度分布(上皮内がんを含む)

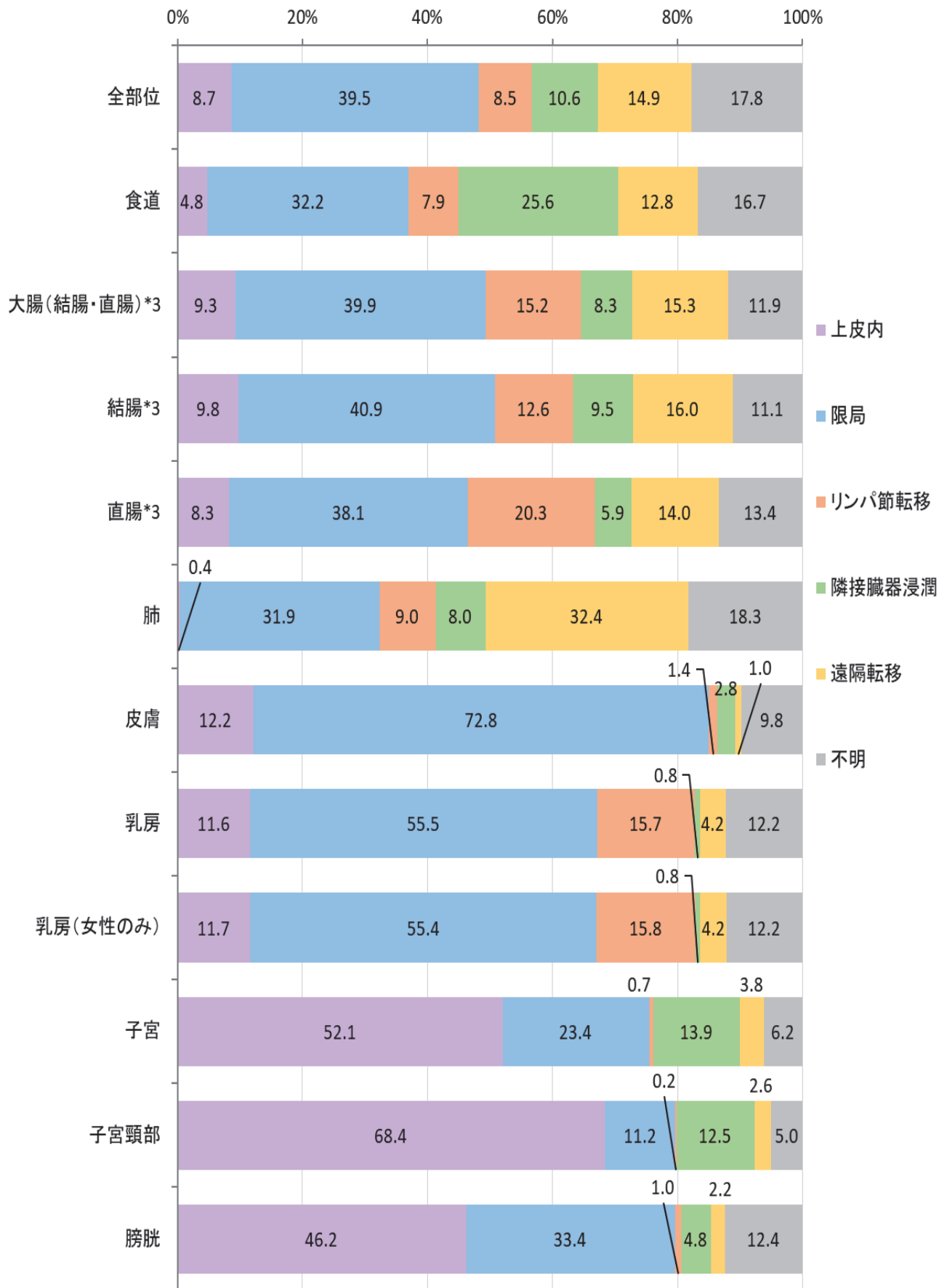

*3 粘膜がんを含む

表5-2. 進展度・治療前 (%) : 部位別

A. 上皮内がんを除く

宮崎県

2017年

部位	ICD-10	集計対象数 *1	上皮内	限局	リンパ節 転移	隣接臓器 浸潤	遠隔転移	不明	領域 *2
全部位	C00-C96	8,129	1.7	39.0	7.1	10.3	15.8	26.1	17.4
口腔・咽頭	C00-C14	201	2.0	32.8	16.9	29.9	2.5	15.9	46.8
食道	C15	215	2.8	29.3	5.1	24.2	13.0	25.6	29.3
胃	C16	889	1.2	43.6	8.3	4.9	15.3	26.5	13.3
大腸 (結腸・直腸)	C18-C20	1,283	2.8	34.0	13.3	8.4	15.7	25.7	21.7
結腸	C18	831	2.6	33.1	11.9	9.9	16.4	26.1	21.8
直腸	C19-C20	452	3.1	35.6	15.9	5.8	14.6	25.0	21.7
肝および肝内胆管	C22	390	0.0	51.5	2.8	9.0	9.5	27.2	11.8
胆のう・胆管	C23-C24	236	0.4	16.1	3.4	32.2	19.9	28.0	35.6
膵臓	C25	364	0.0	11.5	2.2	24.5	44.2	17.6	26.6
喉頭	C32	46	0.0	54.3	6.5	28.3	2.2	8.7	34.8
肺	C33-C34	1,030	0.1	28.3	8.9	7.2	32.1	23.3	16.1
皮膚	C43-C44	251	9.2	69.7	0.8	2.4	1.2	16.7	3.2
乳房 (女性のみ)	C50	741	4.0	63.8	11.7	1.5	5.0	13.9	13.2
乳房	C50	737	4.1	63.9	11.8	1.5	5.0	13.7	13.3
子宮	C53-C55	285	2.8	42.8	2.8	26.3	7.4	17.9	29.1
子宮頸部	C53	142	5.6	28.2	2.8	38.0	8.5	16.9	40.8
子宮体部	C54	141	0.0	58.2	2.8	14.9	6.4	17.7	17.7
卵巣	C56	98	0.0	23.5	1.0	21.4	11.2	42.9	22.4
前立腺	C61	716	0.0	58.2	1.7	7.0	10.9	22.2	8.7
膀胱	C67	170	8.2	48.8	1.8	8.8	3.5	28.8	10.6
腎・尿路 (膀胱除く)	C64-C66 C68	236	0.4	44.1	2.5	7.6	13.1	32.2	10.2
脳・中枢神経系	C70-C72	45	0.0	35.6	0.0	6.7	8.9	48.9	6.7
甲状腺	C73	335	0.0	34.3	8.1	2.1	1.2	54.3	10.1
悪性リンパ腫	C81-C85 C96	298	0.0	15.1	1.0	13.1	36.9	33.9	14.1
多発性骨髄腫	C88-C90	-	-	-	-	-	-	-	-
白血病	C91-C95	-	-	-	-	-	-	-	-

*1 DC0、777 : 該当せずを除く総数

*2 リンパ節転移+隣接臓器浸潤

表5-2. 進展度・治療前 (%) : 部位別

B. 上皮内がんを含む

宮崎県

2017年

部位	ICD-10	集計対象数 *1	上皮内	限局	リンパ節 転移	隣接臓器 浸潤	遠隔転移	不明	領域 *2
全部位	C00-C96 D00-D09	8,947	8.4	36.1	6.4	9.4	14.4	25.3	15.8
食道	C15 D001	227	4.8	28.6	4.8	22.9	12.3	26.4	27.8
大腸 (結腸・直腸) *3	C18-C20 D010-D012	1,417	7.3	31.3	12.1	7.6	14.3	27.5	19.7
結腸 *3	C18 D010	924	7.6	30.2	10.7	8.9	14.7	27.9	19.6
直腸 *3	C19-C20 D011-D012	493	6.7	33.3	14.6	5.3	13.4	26.8	19.9
肺	C33-C34 D021-D022	1,034	0.5	28.2	8.9	7.2	32.0	23.2	16.1
皮膚	C43-C44 D030-D049	287	19.5	61.3	0.7	2.1	1.0	15.3	2.8
乳房	C50 D05	842	14.1	56.9	10.3	1.3	4.4	12.9	11.6
乳房 (女性のみ)	C50 D05	838	14.2	56.9	10.4	1.3	4.4	12.8	11.7
子宮	C53-C55 D06	599	49.7	20.4	1.3	12.5	3.5	12.5	13.9
子宮頸部	C53 D06	456	65.4	8.8	0.9	11.8	2.6	10.5	12.7
膀胱	C67 D090	314	35.7	31.8	1.0	4.8	1.9	24.8	5.7

*1 D00、777 : 該当せずを除く総数

*2 リンパ節転移+隣接臓器浸潤

*3 粘膜がんを含む

表5-3. 進展度・術後 (%) : 部位別

A. 上皮内がんを除く

宮崎県 2017年

部位	ICD-10	集計対象数 *1	限局	リンパ節 転移	隣接臓器 浸潤	遠隔転移	不明	領域 *2
全部位	C00-C96	5,362	47.7	10.0	7.8	3.5	31.0	17.8
口腔・咽頭	C00-C14	123	46.3	9.8	13.8	0.0	30.1	23.6
食道	C15	116	45.7	6.9	10.3	0.9	36.2	17.2
胃	C16	704	56.5	12.2	5.0	5.3	21.0	17.2
大腸 (結腸・直腸)	C18-C20	1,055	48.2	17.9	8.8	8.6	16.4	26.7
結腸	C18	690	49.0	15.2	10.4	9.0	16.4	25.7
直腸	C19-C20	365	46.8	23.0	5.8	7.9	16.4	28.8
肝および肝内胆管	C22	183	31.1	0.0	2.7	1.1	65.0	2.7
胆のう・胆管	C23-C24	126	14.3	2.4	37.3	4.0	42.1	39.7
膵臓	C25	122	12.3	4.9	18.9	6.6	57.4	23.8
喉頭	C32	22	27.3	4.5	36.4	0.0	31.8	40.9
肺	C33-C34	564	46.5	5.1	4.4	1.6	42.4	9.6
皮膚	C43-C44	240	84.2	1.3	2.9	0.4	11.3	4.2
乳房 (女性のみ)	C50	589	64.2	19.0	0.3	0.5	16.0	19.4
子宮	C53-C55	208	64.1	19.1	0.3	0.5	15.9	19.5
子宮頸部	C53	73	60.1	1.4	14.4	3.8	20.2	15.9
子宮体部	C54	133	53.4	1.4	11.0	0.0	34.2	12.3
卵巣	C56	81	34.6	1.5	16.5	6.0	11.3	18.0
前立腺	C61	274	32.1	1.2	32.1	3.7	28.4	33.3
膀胱	C67	147	59.9	0.4	8.4	1.5	57.7	8.8
腎・尿路 (膀胱除く)	C64-C66	191	59.7	0.7	3.4	1.4	34.7	4.1
脳・中枢神経系	C70-C72	38	44.7	1.0	12.0	2.6	24.6	13.1
甲状腺	C73	324	25.3	0.0	5.3	2.6	47.4	5.3
悪性リンパ腫	C81-C85	68	16.2	22.5	1.2	0.6	50.3	23.8
多発性骨髄腫	C88-C90	-	-	0.0	5.9	2.9	75.0	5.9
白血病	C91-C95	-	-	-	-	-	-	-

*1 DC0, 660 : 手術なし・術前治療後、777 : 該当せずを除く総数

*2 リンパ節転移+隣接臓器浸潤

表5-3. 進展度・術後 (%) : 部位別

B. 上皮内がんを含む

宮崎県

2017年

部位	ICD-10	集計対象数 *1	上皮内	限局	リンパ節 転移	隣接臓器 浸潤	遠隔転移	不明	領域 *2
全部位	C00-C96 D00-D09	6,018	10.1	42.9	8.9	6.9	3.2	28.0	15.9
食道	C15 D001	128	8.6	41.4	6.3	9.4	0.8	33.6	15.6
大腸 (結腸・直腸) *3	C18-C20 D010-D012	1,186	10.8	42.9	15.9	7.8	7.7	14.8	23.8
結腸 *3	C18 D010	781	11.3	43.3	13.4	9.2	7.9	14.9	22.7
直腸 *3	C19-C20 D011-D012	405	9.9	42.2	20.7	5.2	7.2	14.8	25.9
肺	C33-C34 D021-D022	568	0.7	46.1	5.1	4.4	1.6	42.1	9.5
皮膚	C43-C44 D030-D049	273	11.7	74.0	1.1	2.6	0.4	10.3	3.7
乳房	C50 D05	671	12.1	56.3	16.7	0.3	0.4	14.2	17.0
乳房 (女性のみ)	C50 D05	667	12.1	56.2	16.8	0.3	0.4	14.1	17.1
子宮	C53-C55 D06	401	46.4	31.2	0.7	7.5	2.0	12.2	8.2
子宮頸部	C53 D06	266	69.9	14.7	0.4	3.0	0.0	12.0	3.4
膀胱	C67 D090	284	46.8	31.0	0.4	1.8	0.7	19.4	2.1

*1 D00、660 : 手術なし・術前治療後、777 : 該当せずを除く総数

*2 リンパ節転移+隣接臓器浸潤

*3 粘膜がんを含む

表6. 初回治療内容割合 (%) : 部位別

A. 上皮内がんを除く

宮崎県

2017年

部位	ICD-10	集計対象数 *1	外科的治療	鏡視下治療	内視鏡的治療	放射線療法	化学療法	内分泌療法	その他の治療	特異的治療なし・不明
全部位	C00-C96	8,359	29.3	14.6	6.5	7.9	26.2	8.9	3.5	29.0
口腔・咽頭	C00-C14	201	44.3	0.0	2.0	31.3	25.9	0.0	0.0	22.9
食道	C15	215	12.6	11.6	21.4	20.9	35.8	0.0	1.9	29.8
胃	C16	889	24.1	17.9	23.5	0.2	18.4	0.0	1.3	25.2
大腸 (結腸・直腸)	C18-C20	1,283	32.5	36.2	9.8	0.9	29.0	0.0	1.6	19.0
結腸	C18	831	34.3	35.0	7.9	0.0	26.5	0.0	2.3	20.1
直腸	C19-C20	452	29.2	38.5	13.3	2.7	33.6	0.0	0.2	17.0
肝および肝内胆管	C22	390	13.6	3.6	0.3	1.8	33.3	0.0	34.4	44.1
胆のう・胆管	C23-C24	236	26.3	5.9	3.0	0.8	16.5	0.0	8.5	49.2
膵臓	C25	364	14.0	0.5	0.5	2.7	42.0	0.3	4.9	44.2
喉頭	C32	46	26.1	2.2	4.3	47.8	10.9	0.0	4.3	23.9
肺	C33-C34	1,030	9.8	24.9	0.2	9.7	29.8	0.2	1.7	40.3
皮膚	C43-C44	251	86.5	0.0	0.0	1.6	0.4	0.0	0.4	12.0
乳房	C50	741	79.6	0.0	0.0	13.1	29.4	53.3	0.3	13.2
乳房 (女性のみ)	C50	737	79.5	0.0	0.0	13.2	29.6	53.3	0.3	13.3
子宮	C53-C55	285	57.5	1.1	1.4	26.0	37.5	0.0	0.4	18.2
子宮頸部	C53	142	34.5	0.0	1.4	49.3	40.8	0.0	0.7	21.1
子宮体部	C54	141	81.6	2.1	1.4	2.8	34.8	0.0	0.0	14.2
卵巣	C56	98	68.4	0.0	0.0	0.0	37.8	0.0	0.0	27.6
前立腺	C61	716	6.3	16.1	1.3	18.2	1.5	46.6	0.4	25.7
膀胱	C67	170	14.7	5.9	72.9	2.4	34.1	1.2	18.2	19.4
腎・尿路 (膀胱除く)	C64-C66 C68	236	7.2	59.7	0.4	0.4	13.1	0.0	0.8	28.8
脳・中枢神経系	C70-C72	45	48.9	0.0	0.0	44.4	44.4	0.0	0.0	37.8
甲状腺	C73	335	47.8	0.3	0.0	2.4	0.0	1.5	0.3	51.9
悪性リンパ腫	C81-C85 C96	304	4.9	1.6	0.7	7.9	60.5	0.0	2.6	28.6
多発性骨髄腫	C88-C90	63	0.0	0.0	0.0	9.5	66.7	0.0	7.9	27.0
白血病	C91-C95	182	0.5	0.0	0.0	2.2	60.4	0.5	4.4	36.3

*1 D00を除く総数

重複を含むため合計は100%にならない

表6A 初回治療内容割合(%) (上皮内がんを除く)



表6A 初回治療内容割合(%) (上皮内がんを除く)



表6. 初回治療内容割合 (%) : 部位別

B. 上皮内がんを含む

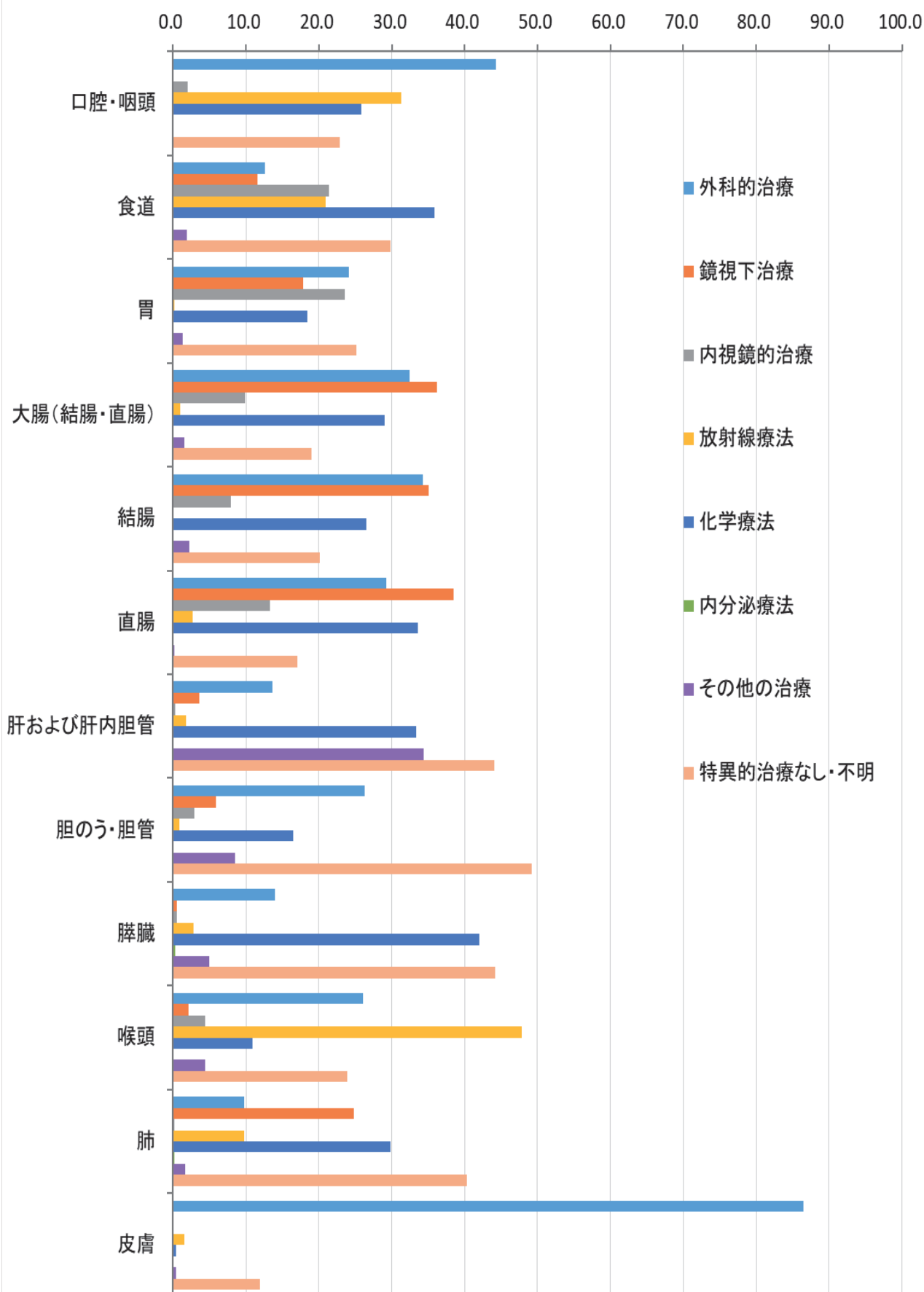
宮崎県

2017年

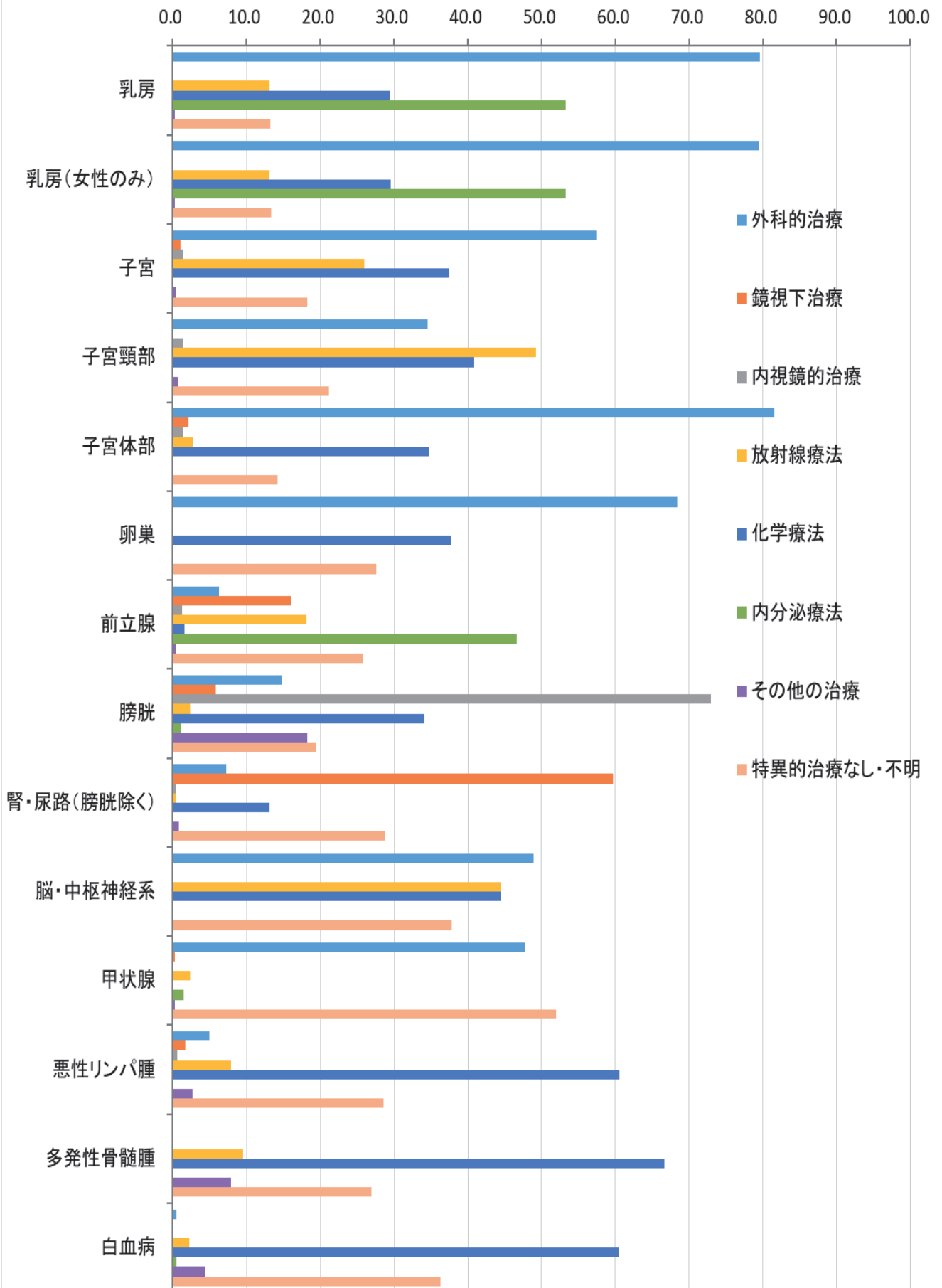
部位	ICD-10	集計対象数 *1	外科的治療	鏡視下治療	内視鏡的治療	放射線療法	化学療法	内分泌療法	その他の治療	特異的治療なし・不明
全部位	C00-C96 D00-D09	9,177	30.2	13.8	9.0	7.5	24.7	8.2	4.6	26.9
食道	C15 D001	227	11.9	11.0	25.1	19.8	33.9	0.0	1.8	28.6
大腸 (結腸・直腸) *2	C18-C20 D010-D012	1,417	29.7	33.9	16.5	0.8	26.3	0.0	1.4	17.6
結腸 *2	C18 D010	924	31.0	32.9	15.2	0.0	23.8	0.0	2.1	18.6
直腸 *2	C19-C20 D011-D012	493	27.4	35.9	19.1	2.4	30.8	0.0	0.2	15.8
肺	C33-C34 D021-D022	1,034	10.1	25.1	0.3	9.7	29.7	0.2	1.6	40.1
皮膚	C43-C44 D030-D049	287	87.1	0.0	0.0	1.4	0.3	0.0	1.4	10.8
乳房	C50 D05	842	81.1	0.0	0.0	14.3	25.9	48.0	0.2	11.9
乳房 (女性のみ)	C50 D05	838	81.0	0.0	0.0	14.3	26.0	48.0	0.2	11.9
子宮	C53-C55 D06	599	53.8	0.7	5.7	12.4	18.0	0.0	17.4	13.2
子宮頸部	C53 D06	456	45.4	0.2	7.0	15.4	12.9	0.0	22.8	12.5
膀胱	C67 D090	314	9.2	3.8	81.5	1.3	42.4	1.0	16.2	12.1

*1 DC0を除く総数

*2 粘膜がんを含む

重複を含むため合計は100%にならない

表7. 外科的・鏡視下・内視鏡的治療の範囲 (%) : 部位別

A. 上皮内がんを除く

宮崎県

2017年

部位	ICD-10	集計対象数 *1	腫瘍遺残なし	腫瘍遺残あり	不明
全部位	C00-C96	4,058	86.9	10.2	3.0
口腔・咽頭	C00-C14	93	87.1	9.7	3.2
食道	C15	94	85.1	10.6	4.3
胃	C16	567	89.9	8.1	1.9
大腸 (結腸・直腸)	C18-C20	947	87.0	10.3	2.6
結腸	C18	608	85.9	10.7	3.5
直腸	C19-C20	339	89.1	9.7	1.2
肝および肝内胆管	C22	68	88.2	5.9	5.9
胆のう・胆管	C23-C24	79	74.7	22.8	2.5
膵臓	C25	55	74.5	25.5	0.0
喉頭	C32	15	93.3	6.7	0.0
肺	C33-C34	330	85.5	10.3	4.2
皮膚	C43-C44	217	95.9	3.2	0.9
乳房	C50	590	96.6	1.7	1.7
乳房 (女性のみ)	C50	586	96.6	1.7	1.7
子宮	C53-C55	168	80.4	9.5	10.1
子宮頸部	C53	50	80.0	10.0	10.0
子宮体部	C54	118	80.5	9.3	10.2
卵巣	C56	67	71.6	22.4	6.0
前立腺	C61	169	84.0	11.2	4.7
膀胱	C67	131	50.4	45.8	3.8
腎・尿路 (膀胱除く)	C64-C66 C68	147	91.8	4.1	4.1
脳・中枢神経系	C70-C72	22	59.1	40.9	0.0
甲状腺	C73	161	95.7	4.3	0.0
悪性リンパ腫	C81-C85 C96	22	68.2	27.3	4.5
多発性骨髄腫	C88-C90	0	.	.	.
白血病	C91-C95	1	100.0	0.0	0.0

*1 外科的、鏡視下、内視鏡的治療のいずれかが1:あり

表7A 外科的・鏡視下・内視鏡的治療の範囲(%) (上皮内がんを除く)



表7. 外科的・鏡視下・内視鏡的治療の範囲(%) : 部位別

B. 上皮内がんを含む

宮崎県

2017年

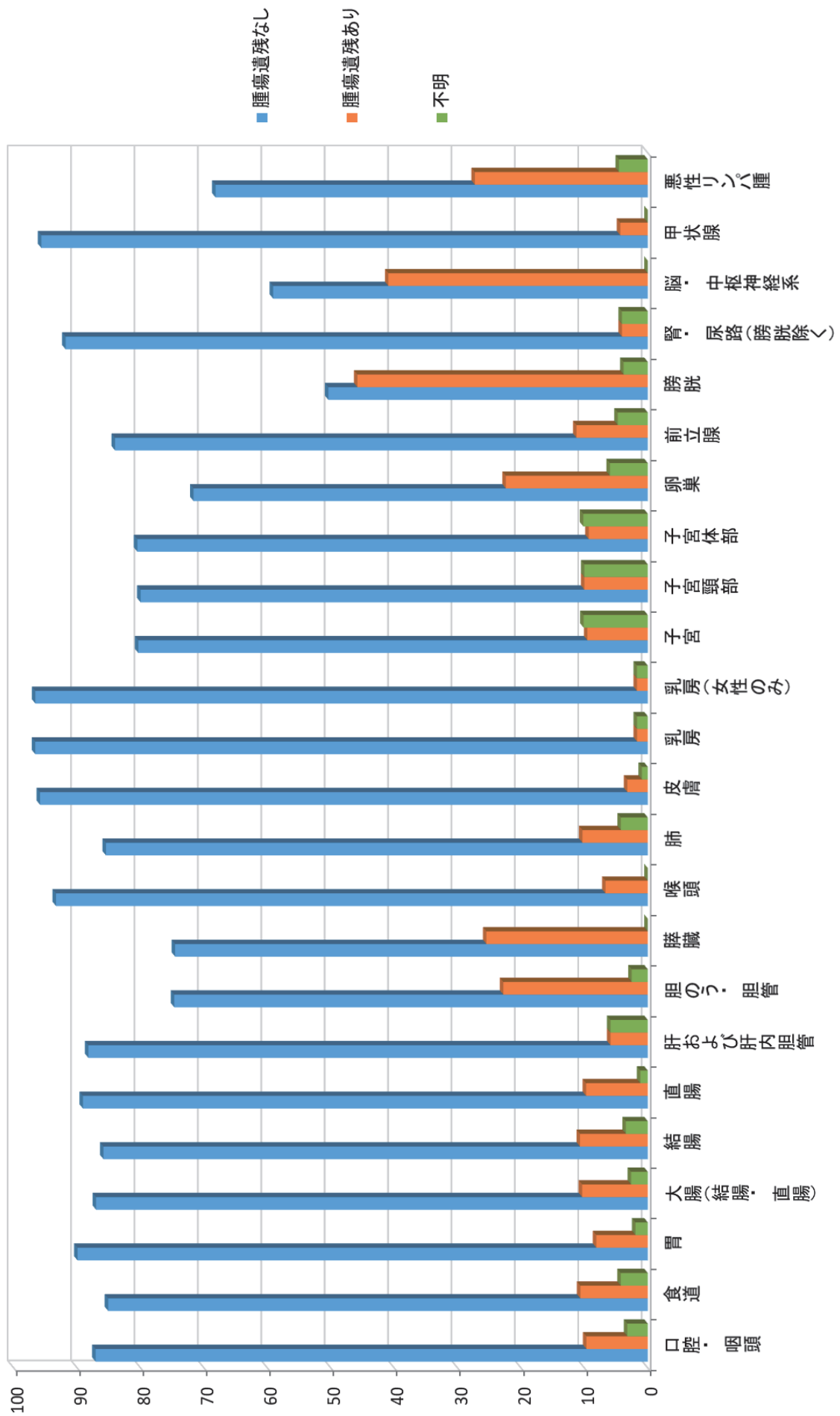
部位	ICD-10	集計対象数 *1	腫瘍遺残なし	腫瘍遺残あり	不明
全部位	C00-C96 D00-D09	4,708	87.9	9.2	2.9
食道	C15 D001	105	86.7	9.5	3.8
大腸 (結腸・直腸) *2	C18-C20 D010-D012	1,075	88.1	9.3	2.6
結腸 *2	C18 D010	696	87.1	9.5	3.4
直腸 *2	C19-C20 D011-D012	379	90.0	9.0	1.1
肺	C33-C34 D021-D022	334	85.6	10.2	4.2
皮膚	C43-C44 D030-D049	250	95.6	2.8	1.6
乳房 (女性のみ)	C50 D05	683	96.8	1.5	1.8
乳房 (女性のみ)	C50 D05	679	96.8	1.5	1.8
子宮	C53-C55 D06	354	87.0	7.6	5.4
子宮頸部	C53 D06	236	90.3	6.8	3.0
膀胱	C67 D090	266	71.1	25.6	3.4

*1 外科的、鏡視下、内視鏡的治療のいずれかが1 : あり

*2 粘膜がんを含む

表7B 外科的・鏡視下・内視鏡的治療の範囲(%) (上皮内がんを含む)

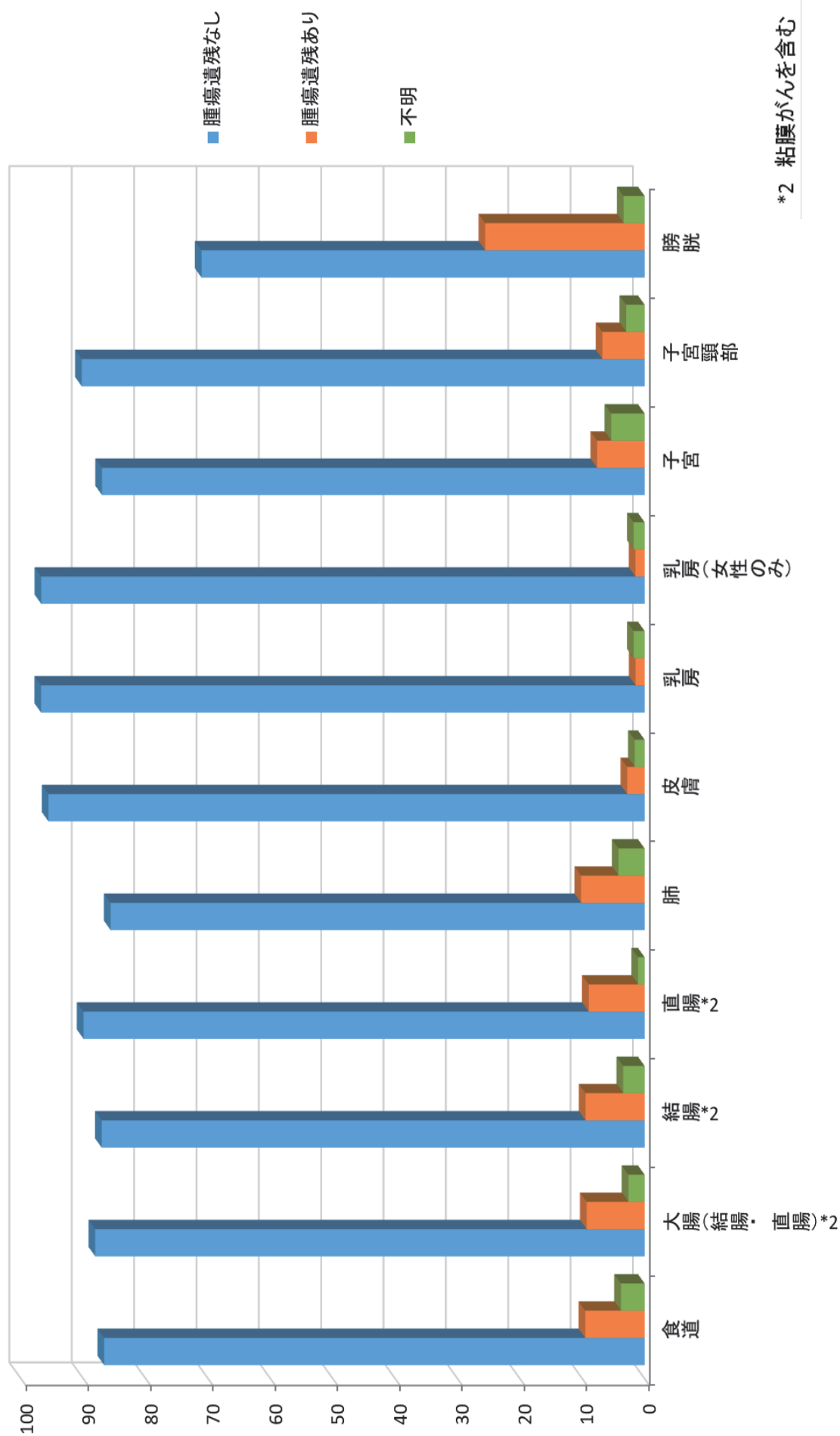

*2 粘膜がんを含む

表8. 精度指標： 部位別、性別

A. 上皮内がんを除く

宮崎県 2017年

部位	死亡／罹患比 (MI比)		死亡情報のみの症例および遡り調査で「がん」が確認された症例 DCI (%)		死亡情報のみの症例 D00 (%)		病理学的裏付けのある症例 MV (%)		組織学的裏付けのある症例 HW (%)	
	男	女	男	女	男	女	男	女	男	女
ICD-10										
000-C96	0.43	0.38	0.41	6.4	6.4	4.4	4.3	4.3	81.1	82.3
000-C14	0.44	0.39	0.42	2.7	8.1	2.1	6.5	3.4	90.4	90.3
C15	0.53	0.37	0.51	2.1	3.7	1.1	0.0	0.9	90.0	96.3
C16	0.37	0.47	0.41	4.4	7.2	2.7	3.7	3.1	92.3	89.1
C18-C20	0.32	0.37	0.34	3.0	5.9	1.9	3.9	2.8	91.6	87.1
C18	0.34	0.38	0.36	3.0	7.1	1.4	4.3	2.8	91.7	84.3
C19-C20	0.29	0.33	0.31	3.1	2.8	2.8	2.8	2.8	91.3	93.8
C22	0.66	0.72	0.68	8.1	18.1	6.7	9.4	7.6	25.4	18.8
C23-C24	0.80	0.75	0.77	6.2	18.0	2.3	10.7	6.3	59.2	48.4
C25	0.77	0.89	0.83	8.6	15.2	5.3	8.3	6.9	53.5	41.2
C32	0.20	0.33	0.21	4.5	0.0	2.3	0.0	2.1	88.6	66.7
C33-C34	0.64	0.49	0.59	12.2	10.4	8.7	6.6	8.0	75.1	80.6
C43-C44	0.10	0.09	0.09	2.4	0.8	1.6	0.8	1.2	96.8	97.7
C50	-	0.16	0.16	0.0	3.3	0.0	2.6	2.6	100.0	93.3
C53-C55	-	0.25	0.25	-	4.4	-	2.7	2.7	-	90.4
C53	-	0.27	0.27	-	2.1	-	0.7	0.7	-	91.6
C54	-	0.16	0.16	-	3.5	-	2.1	2.1	-	92.4
C56	-	0.50	0.50	-	5.9	-	3.9	3.9	-	80.4
C61	0.17	-	0.17	5.6	-	4.5	-	4.5	85.5	-
C67	0.41	0.44	0.42	8.0	9.3	5.1	9.3	6.1	87.0	81.4
C64-C66 C68	0.31	0.36	0.33	4.8	9.6	4.2	8.4	5.6	82.0	68.7
C70-C72	0.65	0.62	0.64	7.7	4.8	7.7	0.0	4.3	76.9	76.2
C73	0.02	0.04	0.04	0.0	1.1	0.0	1.1	0.9	98.4	96.4
C81-C85 C96	0.43	0.32	0.37	6.5	6.3	3.9	2.5	3.2	91.0	90.6
C88-C90	0.65	0.53	0.59	17.6	11.8	11.8	2.9	7.4	70.6	76.5
C91-C95	0.77	0.76	0.77	8.8	2.4	3.9	0.0	2.2	99.0	98.8

*1 総数は男女および性別不詳の合計

表8A 精度指標 部位別MI比(%) (上皮内がんを除く)



表8A 精度指標 部位別男女別MI比(%) (上皮内がんを除く)



表8A 精度指標 部位別DCI・DCO (%)

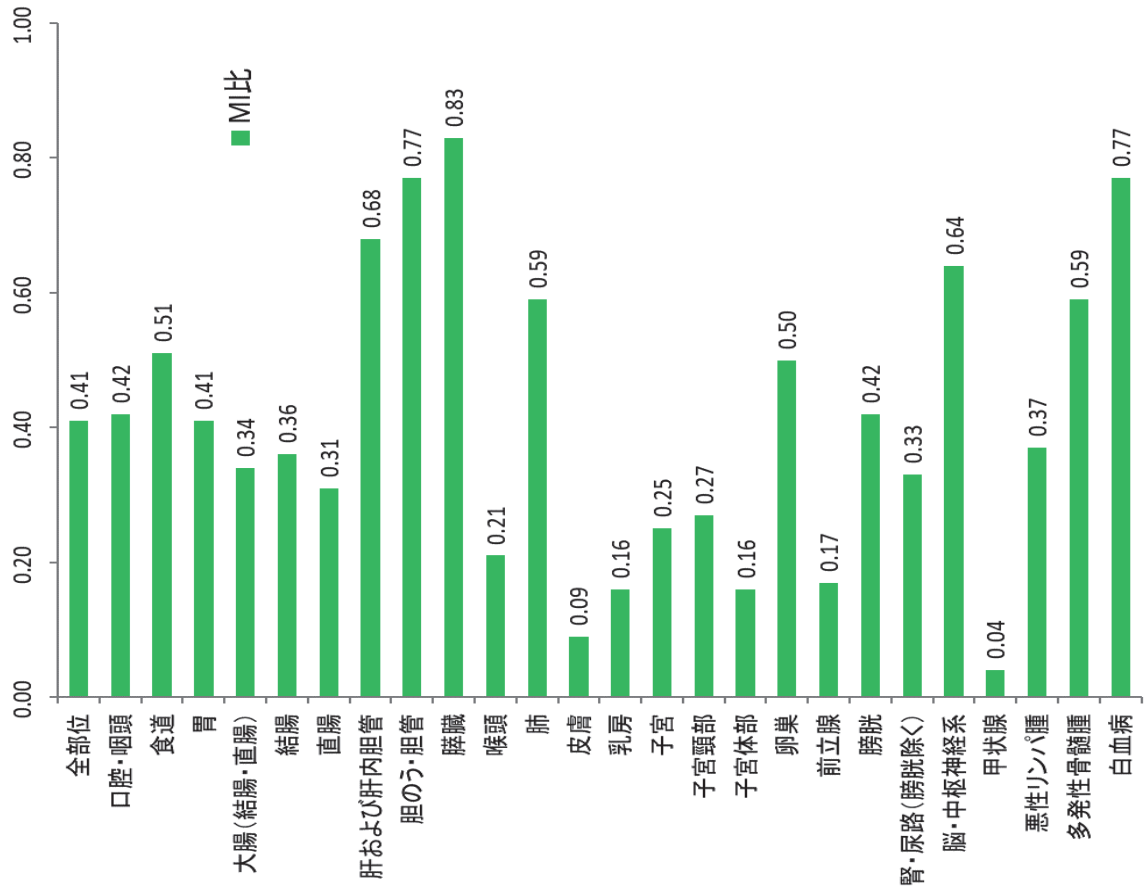

表8A 精度指標 部位別DCI・DCO (%)

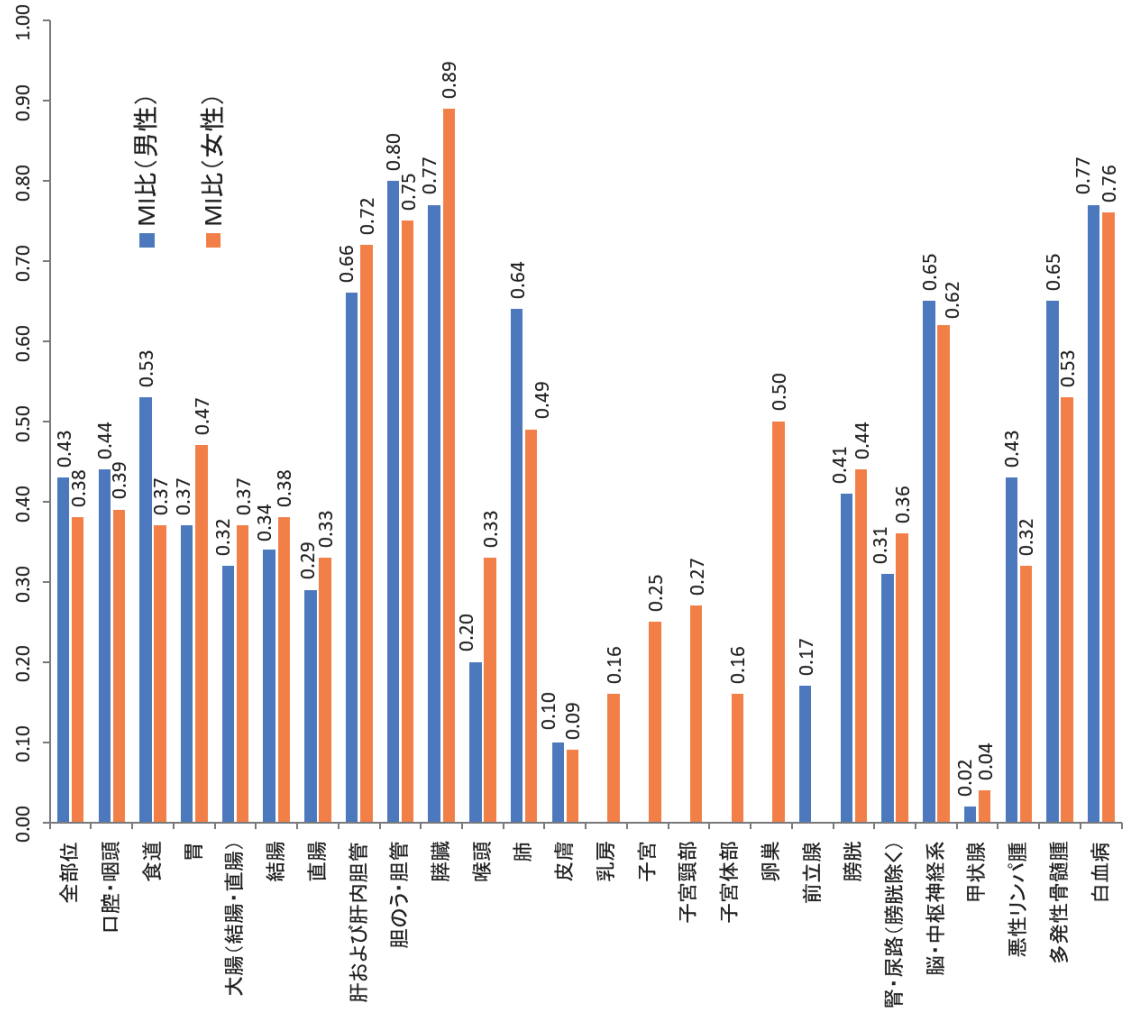

表8A 精度指標 部位別MI比(上皮内がんを除く)(全国比較)

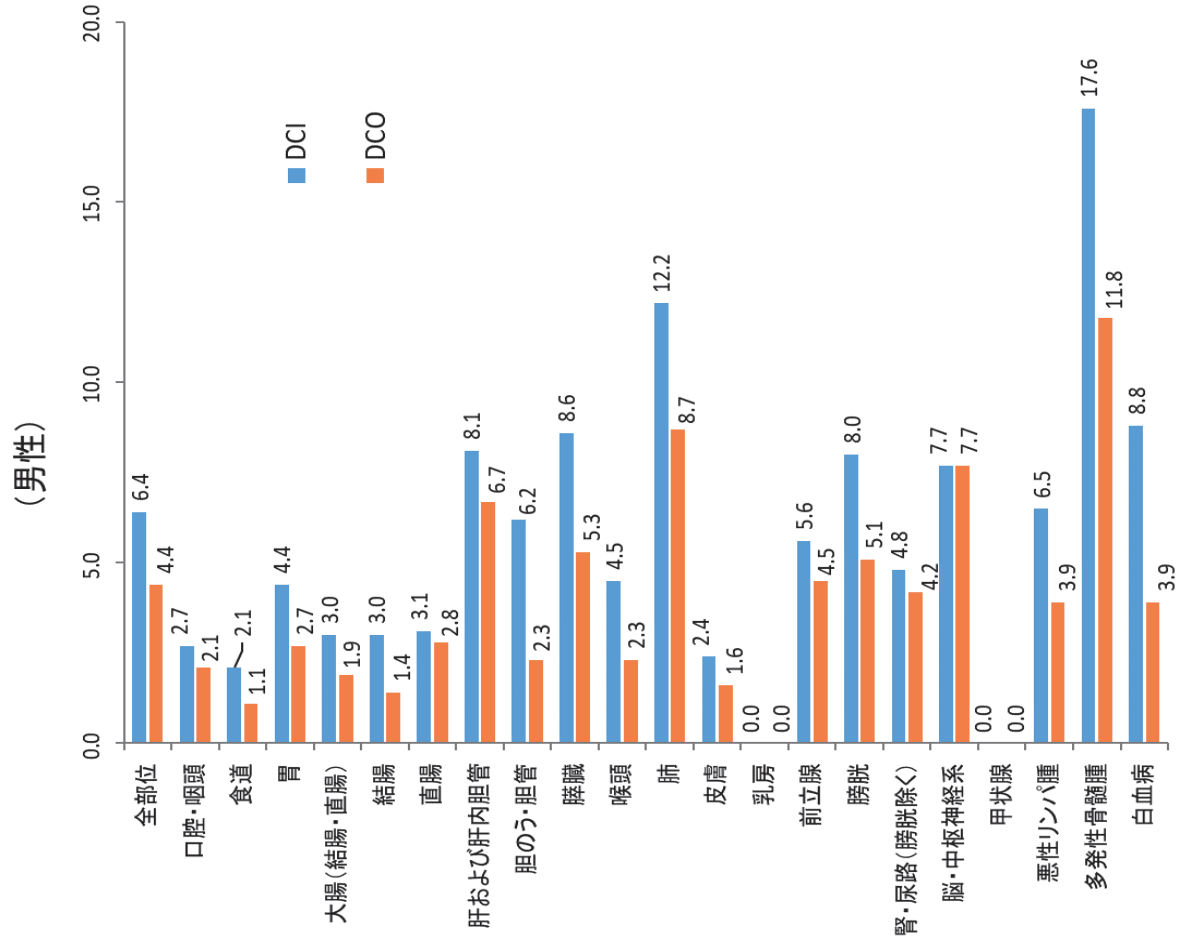

表8A 精度指標 部位別DCI(%) (全国比較)

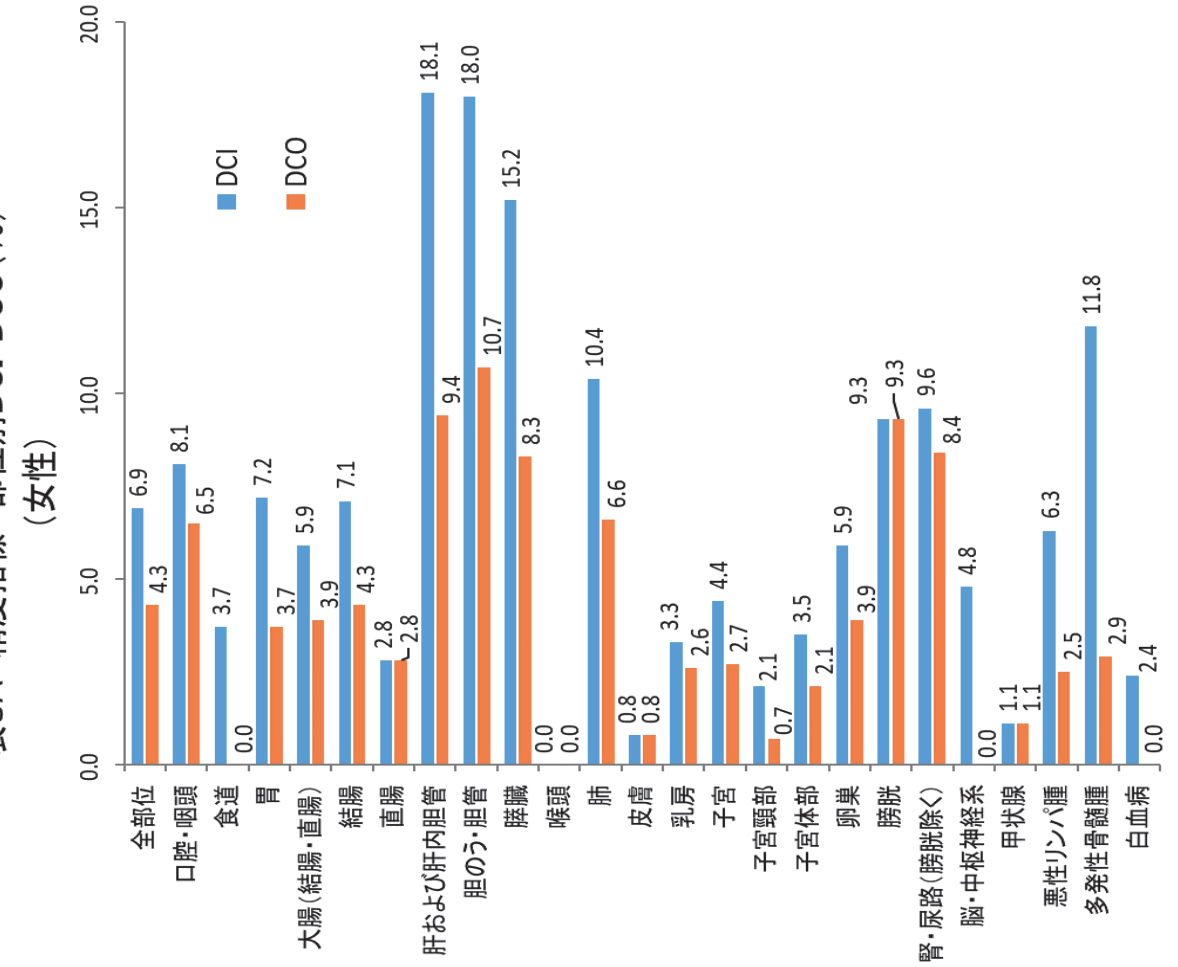

表8A 精度指標 部位別DCO(%) (全国比較)

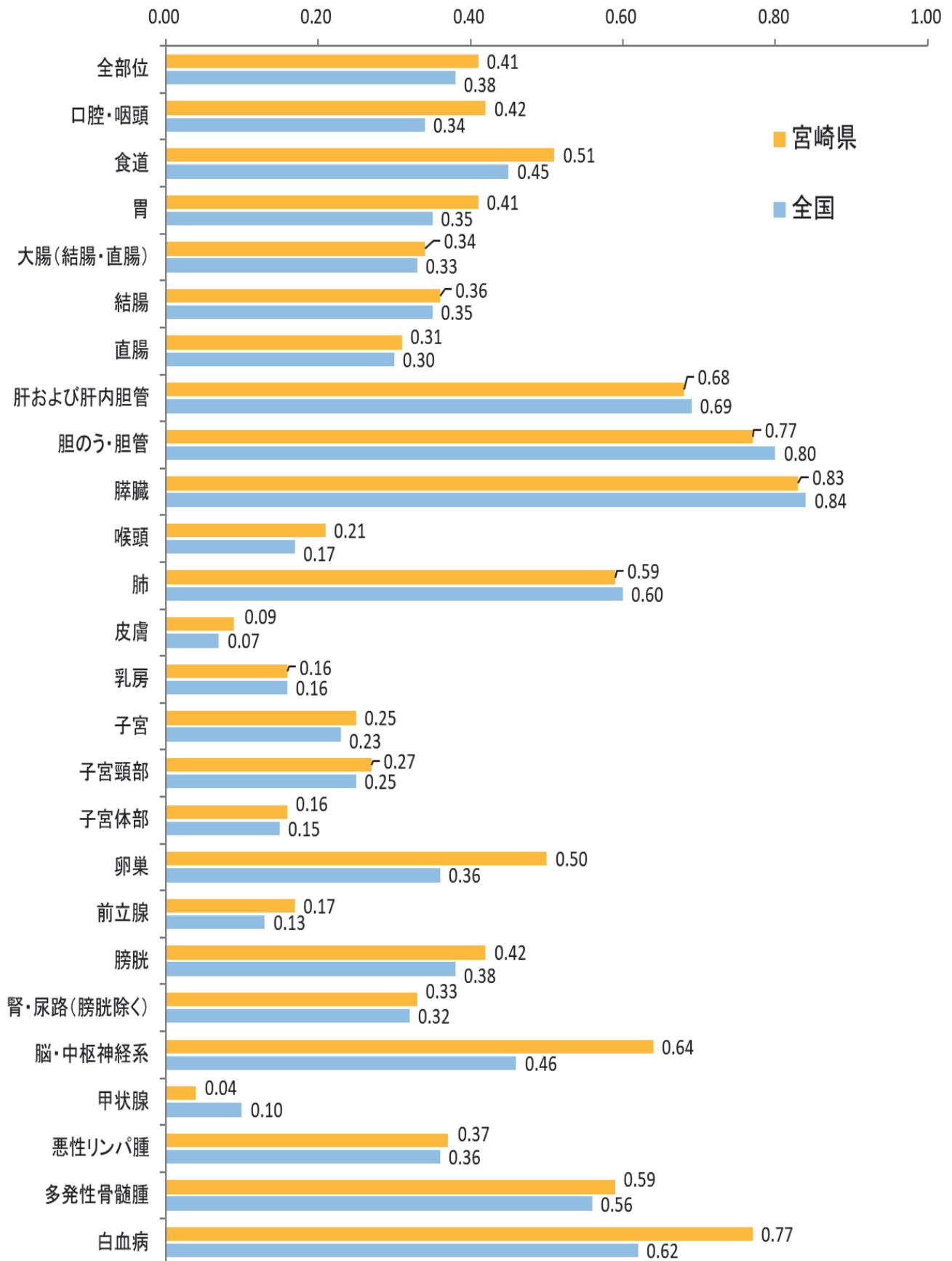

表8. 精度指標： 部位別、性別

B. 上皮内がんを含む

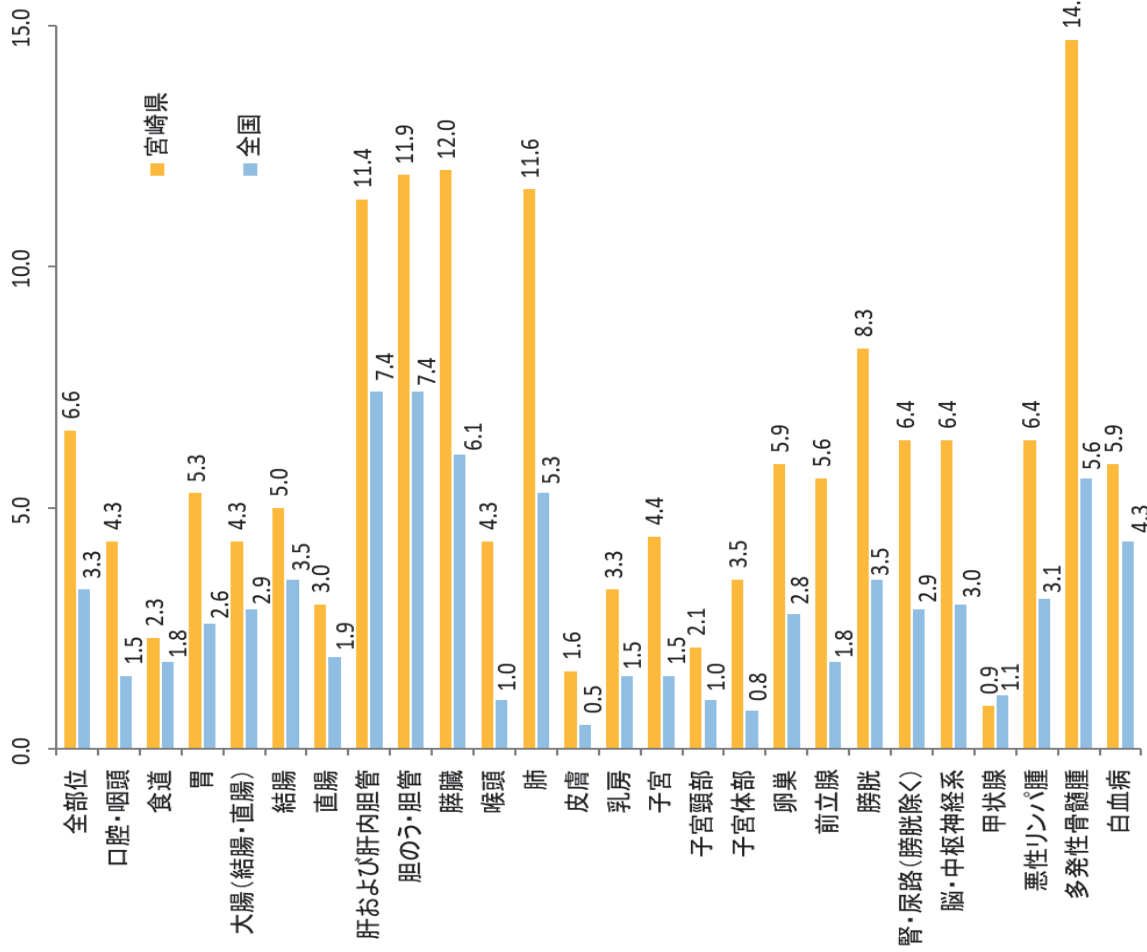
宮崎県

2017年

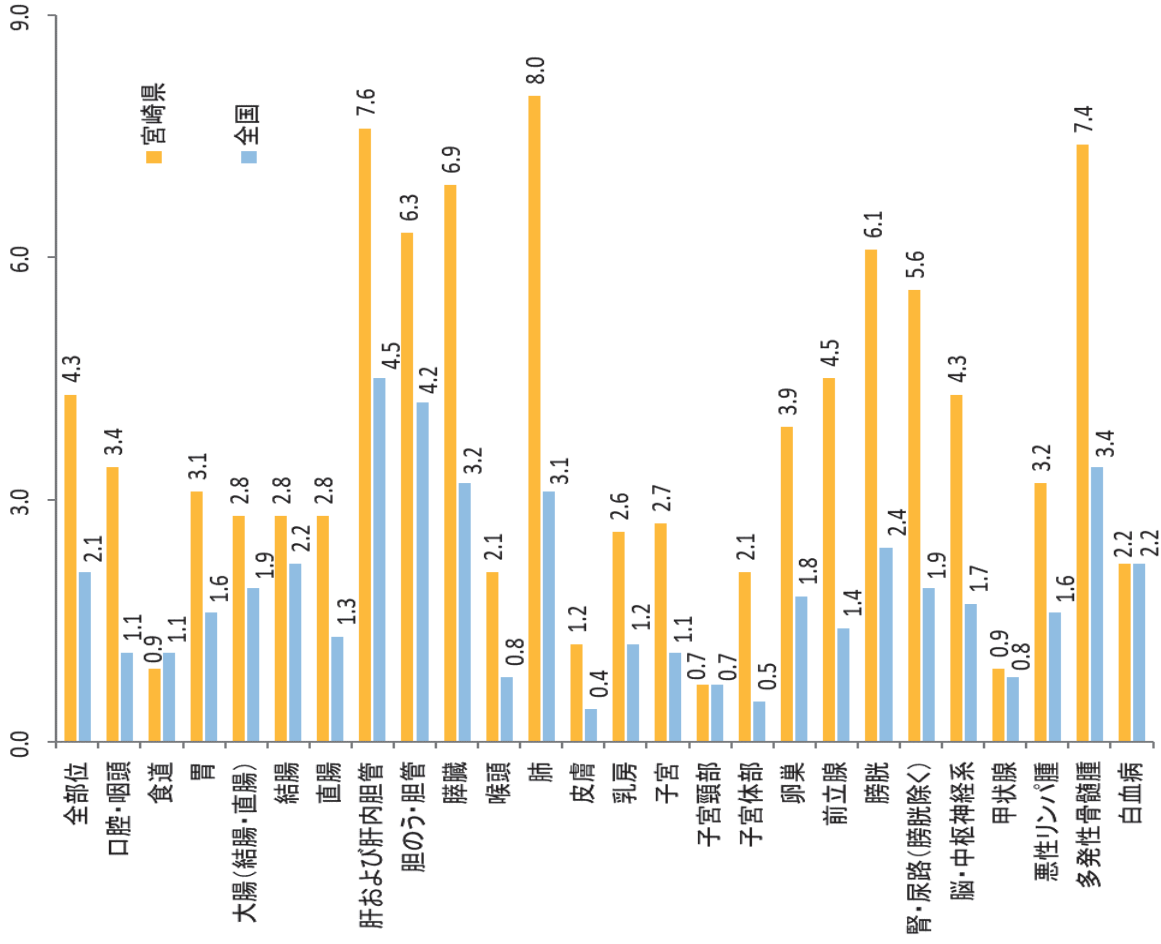
部位	ICD-10	死亡/罹患比 (MI比)		死亡情報のみの症例および遡り調査で「がん」が確認された症例 DCI (%)		死亡情報のみの症例 D00 (%)		病理学的真付けのある症例 MV (%)		組織学的真付けのある症例 HW (%)					
		男	女	男	女	男	女	男	女	男	女				
全部位	C00-C96 D00-D09	0.41	0.33	0.37	6.1	6.1	4.2	3.8	4.0	82.1	84.4	83.2	78.0	80.2	79.1
食道	C15 D001	0.51	0.33	0.48	2.0	3.3	1.0	0.0	0.9	90.5	96.7	91.3	89.4	96.7	90.4
大腸 (結腸・直腸) *2	C18-C20 D010-D012	0.29	0.34	0.31	2.7	5.4	1.7	3.6	2.5	92.4	88.1	90.5	92.1	87.8	90.2
結腸 *2	C18 D010	0.30	0.35	0.32	2.6	6.6	1.2	3.9	2.5	92.7	85.5	89.2	92.3	85.1	88.8
直腸 *2	C19-C20 D011-D012	0.27	0.31	0.28	2.9	2.6	2.5	2.6	2.6	92.1	94.2	92.9	91.7	94.2	92.7
肺	C33-C34 D021-D022	0.64	0.48	0.59	12.2	10.3	8.7	6.6	8.0	75.2	80.7	77.0	61.5	66.4	63.2
皮膚	C43-C44 D030-D049	0.08	0.07	0.08	2.1	0.7	1.4	0.7	1.0	97.2	98.0	97.6	96.5	97.3	96.9
乳房	C50 D05	-	0.14	0.14	0.0	2.9	0.0	2.3	2.3	100.0	94.1	94.1	100.0	92.7	92.7
子宮	C53-C55 D06	-	0.12	0.12	-	2.1	-	1.3	1.3	-	95.4	95.4	-	93.1	93.1
子宮頸部	C53 D06	-	0.09	0.09	-	0.7	-	0.2	0.2	-	97.4	97.4	-	95.4	95.4
膀胱	C67 D090	0.22	0.28	0.23	4.3	5.9	2.7	5.9	3.4	93.0	88.2	92.0	90.3	83.8	88.9

*1 総数は男女および性別不詳の合計

*2 粘膜がんを含む

表8B 精度指標 部位別MI比・DCI・DCO(総数)(上皮内がんを含む)

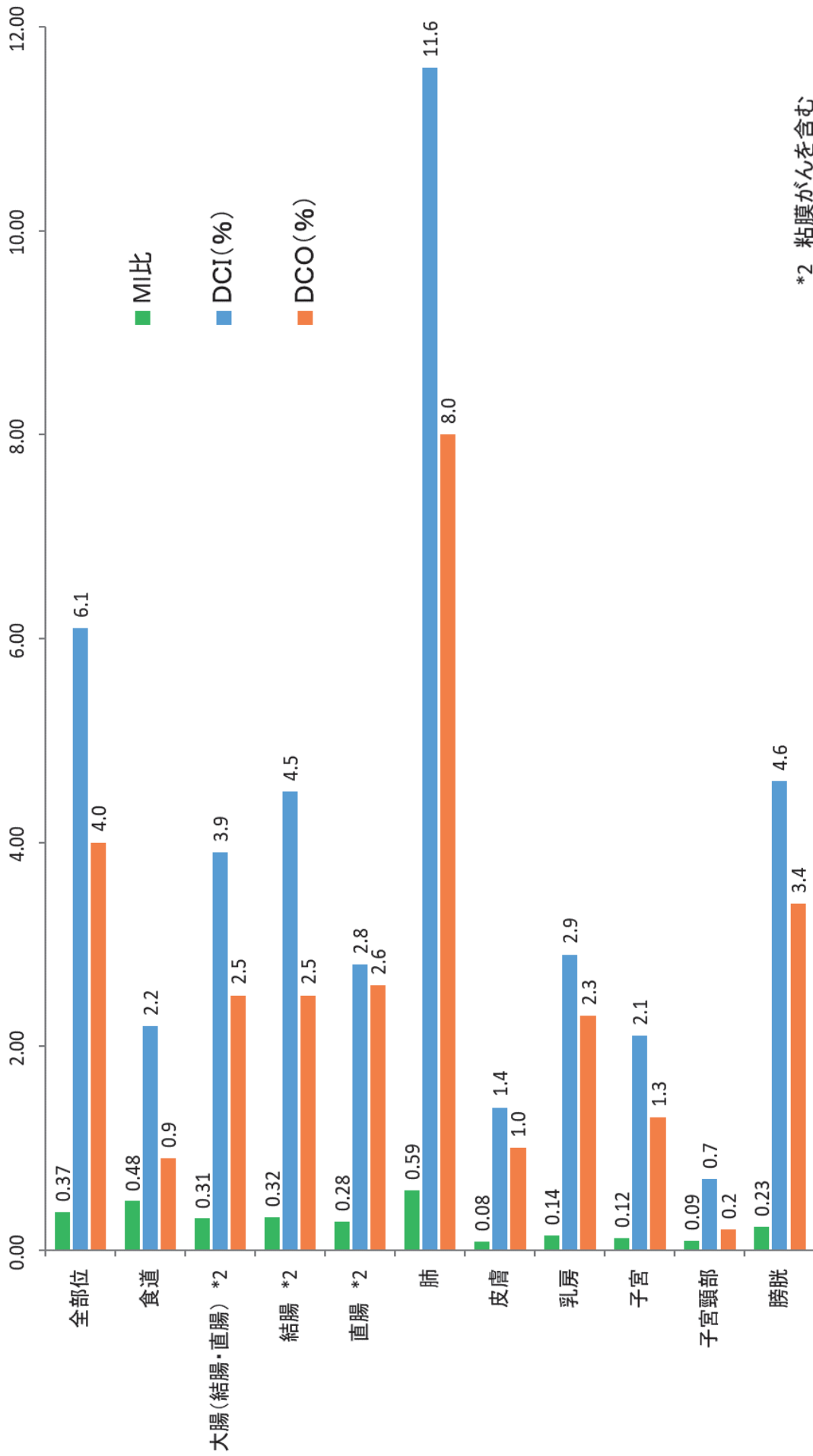

*2 粘膜がんを含む

表9. 死亡数、部位割合(%)、粗死亡率(人口10万対)、年齢調整死亡率(人口10万対)、累積死亡率(%): 部位別、性別

宮崎県

2017年

部位	死亡数										部位割合				粗死亡率				年齢調整死亡率				世界人口				累積死亡率(0-74歳)					
	10D-10		男		女		総数 *1		男		女		総数 *1		男		女		総数 *1		男		女		総数 *1		男		女		総数 *1	
	男	女	男	女	男	女	男	女	男	女	男	女	男	女	男	女	男	女	男	女	男	女	男	女	男	女	男	女	男	女		
全部位	2,056	1,502	3,558	100.0	100.0	100.0	100.0	403.1	262.1	328.5	155.8	84.0	114.7	106.9	59.6	80.0	11.6	6.1	8.7	11.6	6.1	8.7	11.6	6.1	8.7	11.6	6.1	8.7	11.6	6.1	8.7	
口腔・咽頭	64	24	88	3.1	1.6	2.5	12.5	4.2	8.1	5.2	1.1	3.0	3.8	0.8	2.1	0.5	0.1	0.3	0.5	0.1	0.3	0.5	0.1	0.3	0.5	0.1	0.3	0.5	0.1	0.3		
食道	101	10	111	4.9	0.7	3.1	19.8	1.7	10.2	8.1	0.9	4.1	5.4	0.6	2.8	0.6	0.1	0.3	0.6	0.1	0.3	0.6	0.1	0.3	0.6	0.1	0.3	0.6	0.1	0.3		
胃	221	151	372	10.7	10.1	10.5	43.3	26.4	34.3	17.4	7.4	11.8	11.9	5.1	8.1	1.3	0.5	0.9	1.3	0.5	0.9	1.3	0.5	0.9	1.3	0.5	0.9	1.3	0.5	0.9		
大腸(結腸・直腸)	231	218	449	11.2	14.5	12.6	45.3	38.0	41.5	19.6	11.3	15.2	14.0	7.9	10.8	1.7	0.9	1.2	1.7	0.9	1.2	1.7	0.9	1.2	1.7	0.9	1.2	1.7	0.9	1.2		
結腸	147	159	306	7.1	10.6	8.6	28.8	27.7	28.3	11.6	7.1	9.2	8.1	4.9	6.4	0.9	0.5	0.7	0.9	0.5	0.7	0.9	0.5	0.7	0.9	0.5	0.7	0.9	0.5	0.7		
直腸	84	59	143	4.1	3.9	4.0	16.5	10.3	13.2	8.0	4.2	6.0	5.9	3.1	4.4	0.7	0.4	0.5	0.7	0.4	0.5	0.7	0.4	0.5	0.7	0.4	0.5	0.7	0.4	0.5		
肝および肝内胆管	188	100	288	9.1	6.7	8.1	36.9	17.5	26.6	13.5	4.4	8.4	8.9	2.9	5.5	0.9	0.3	0.6	0.9	0.3	0.6	0.9	0.3	0.6	0.9	0.3	0.6	0.9	0.3	0.6		
胆のう・胆管	104	91	195	5.1	6.1	5.5	20.4	15.9	18.0	7.1	3.4	5.0	4.5	2.3	3.2	0.5	0.2	0.3	0.5	0.2	0.3	0.5	0.2	0.3	0.5	0.2	0.3	0.5	0.2	0.3		
膵臓	144	181	325	7.0	12.1	9.1	28.2	31.6	30.0	11.2	8.7	9.9	7.7	5.8	6.7	0.9	0.6	0.7	0.9	0.6	0.7	0.9	0.6	0.7	0.9	0.6	0.7	0.9	0.6	0.7		
喉頭	9	1	10	0.4	0.1	0.3	1.8	0.2	0.9	0.7	0.0	0.3	0.5	0.0	0.2	0.1	0.0	0.0	0.1	0.0	0.0	0.1	0.0	0.0	0.1	0.0	0.0	0.1	0.0	0.0		
肺	477	183	660	23.2	12.2	18.5	93.5	31.9	60.9	34.3	8.7	19.8	23.3	5.9	13.4	2.6	0.6	1.5	2.6	0.6	1.5	2.6	0.6	1.5	2.6	0.6	1.5	2.6	0.6	1.5		
皮膚	12	11	23	0.6	0.7	0.6	2.4	1.9	2.1	0.9	0.3	0.6	0.6	0.2	0.4	0.1	0.0	0.0	0.1	0.0	0.0	0.1	0.0	0.0	0.1	0.0	0.0	0.1	0.0	0.0		
C43-C44	12	11	23	0.6	0.7	0.6	2.4	1.9	2.1	0.9	0.3	0.6	0.6	0.2	0.4	0.1	0.0	0.0	0.1	0.0	0.0	0.1	0.0	0.0	0.1	0.0	0.0	0.1	0.0	0.0		
C50	124	124	248	6.1	8.3	3.5	21.6	11.4	11.4	11.0	5.8	8.2	4.4	4.4	0.9	0.5	0.5	0.5	0.9	0.5	0.5	0.9	0.5	0.5	0.9	0.5	0.5	0.9	0.5	0.5		
C53-C55	74	74	148	3.6	4.9	2.1	12.9	6.8	6.8	7.1	3.4	5.6	3.4	3.4	0.6	0.4	0.6	0.6	0.6	0.4	0.6	0.6	0.4	0.6	0.6	0.4	0.6	0.6	0.4	0.6		
C53	39	39	78	1.9	2.6	1.1	6.8	4.0	4.0	4.3	1.9	1.4	1.4	1.4	0.6	0.4	0.6	0.6	0.4	0.6	0.6	0.4	0.6	0.6	0.4	0.6	0.6	0.4	0.6	0.6		
C54	23	23	46	1.1	1.5	0.6	4.0	2.4	2.4	1.9	0.8	1.1	1.1	1.1	0.4	0.3	0.4	0.4	0.3	0.4	0.4	0.3	0.4	0.4	0.3	0.4	0.4	0.3	0.4	0.4		
C56	51	51	102	2.5	3.4	1.4	8.9	4.9	4.9	4.1	1.8	3.0	3.0	3.0	1.2	0.9	1.2	1.2	0.9	1.2	1.2	0.9	1.2	1.2	0.9	1.2	1.2	0.9	1.2	1.2		
C61	130	130	260	6.3	3.7	3.7	25.5	12.9	12.9	7.5	3.0	4.7	4.7	4.7	1.8	1.3	1.8	1.8	1.3	1.8	1.8	1.3	1.8	1.8	1.3	1.8	1.8	1.3	1.8	1.8		
C67	57	19	76	2.8	1.3	2.1	11.2	3.3	7.0	3.8	0.6	1.9	2.6	0.4	1.3	0.2	0.0	0.1	0.2	0.0	0.1	0.2	0.0	0.1	0.2	0.0	0.1	0.2	0.0	0.1		
C64-C66 C68	52	30	82	2.5	2.0	2.3	10.2	5.2	7.6	4.9	1.3	2.9	3.8	0.9	2.2	0.3	0.1	0.2	0.3	0.1	0.2	0.3	0.1	0.2	0.3	0.1	0.2	0.3	0.1	0.2		
C70-C72	17	13	30	0.8	0.9	0.8	3.3	2.3	2.8	2.3	1.0	1.6	1.8	0.7	1.2	0.2	0.1	0.1	0.2	0.1	0.1	0.2	0.1	0.1	0.2	0.1	0.1	0.2	0.1	0.1		
C73	1	11	12	0.0	0.7	0.3	0.2	1.9	1.1	0.1	0.4	0.3	0.0	0.3	0.2	0.0	0.0	0.0	0.0	0.0	0.0	0.0	0.0	0.0	0.0	0.0	0.0	0.0	0.0	0.0		
C81-C85 C96	66	51	117	3.2	3.4	3.3	12.9	8.9	10.8	4.7	2.6	3.5	3.2	1.8	2.4	0.3	0.2	0.3	0.3	0.2	0.3	0.3	0.2	0.3	0.3	0.2	0.3	0.3	0.2	0.3		
C88-C90	22	18	40	1.1	1.2	1.1	4.3	3.1	3.7	1.5	1.0	1.2	0.9	0.7	0.8	0.1	0.1	0.1	0.1	0.1	0.1	0.1	0.1	0.1	0.1	0.1	0.1	0.1	0.1	0.1		
C91-C95	79	64	143	3.8	4.3	4.0	15.5	11.2	13.2	6.3	4.4	5.2	4.3	3.4	3.8	0.5	0.3	0.4	0.5	0.3	0.4	0.5	0.3	0.4	0.5	0.3	0.4	0.5	0.3	0.4		

*1 総数は男女および性別不詳の合計

表9 死亡数 部位別性別

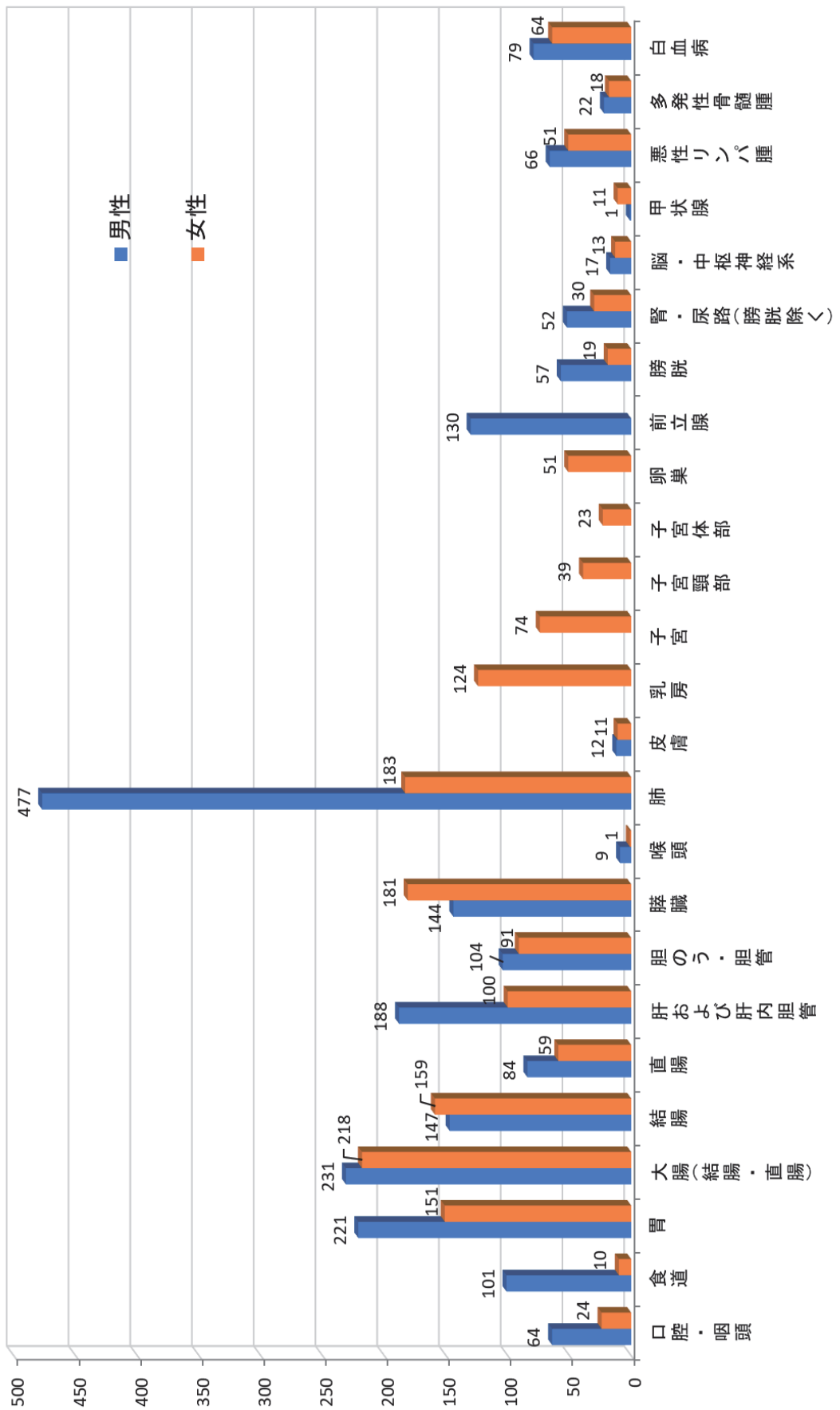

部位	割合(%)
肺	23.2
大腸(結腸・直腸)	11.2
胃	10.7
肝および肝内胆管	9.1
膵臓	7.0
前立腺	6.3
胆のう・胆管	5.1
食道	4.9
白血病	3.8
悪性リンパ腫	3.2

表9 死亡部位割合(%) (男性)

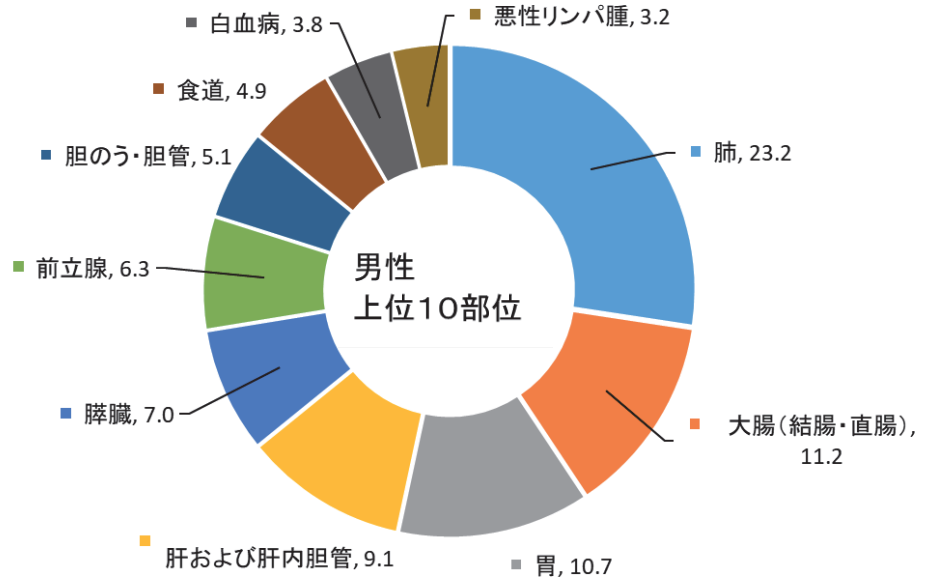

部位	割合(%)
大腸(結腸・直腸)	14.5
肺	12.2
膵臓	12.1
胃	10.1
乳房	8.3
肝および肝内胆管	6.7
胆のう・胆管	6.1
子宮	4.9
白血病	4.3
卵巣	3.4

表9 死亡部位割合(%) (女性)



表 11-2 部位別年齢階級別死亡率(抜粋)(人口 10 万対)



膵臓

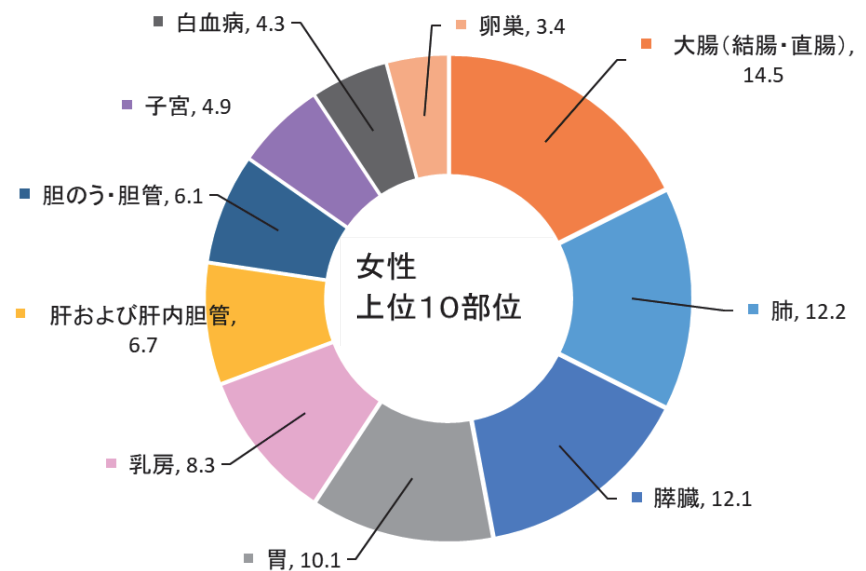
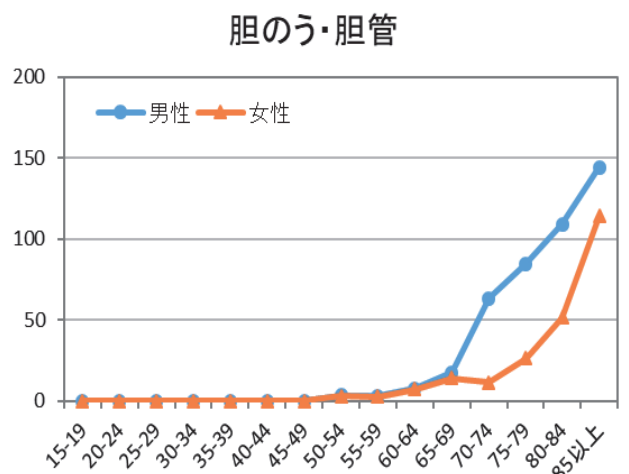
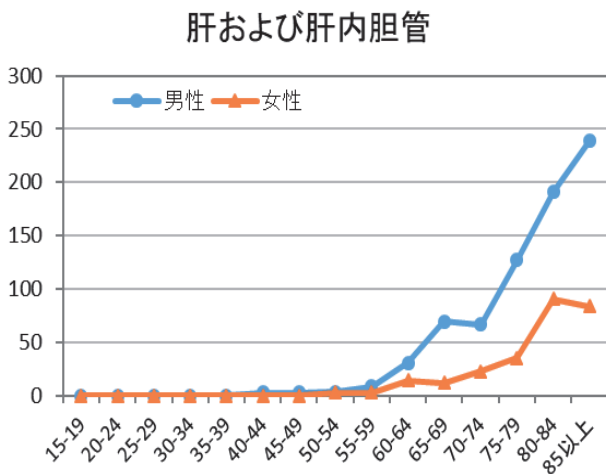
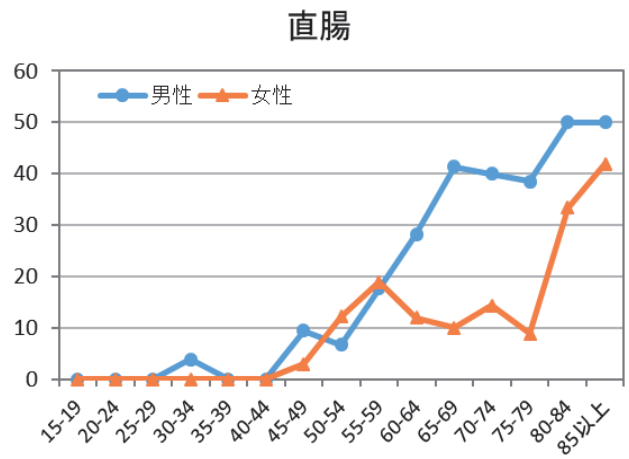
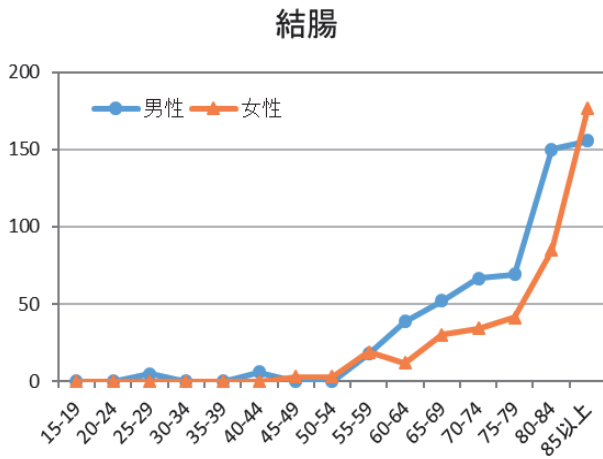
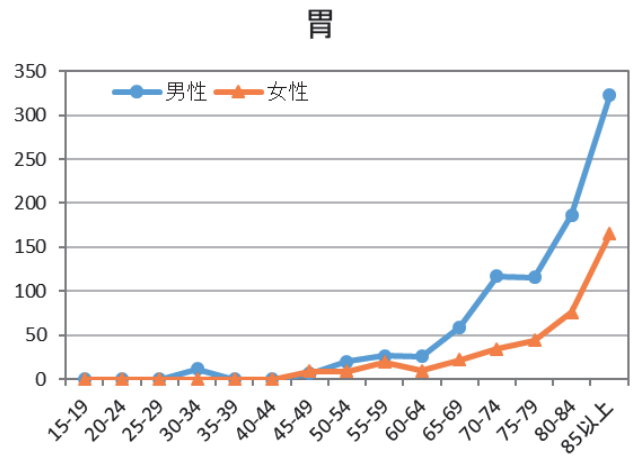
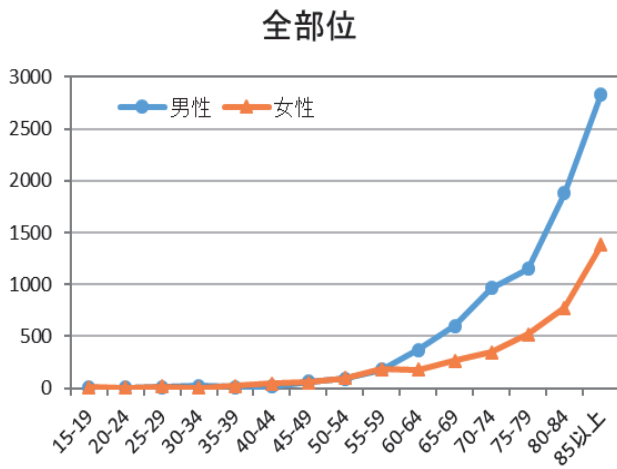
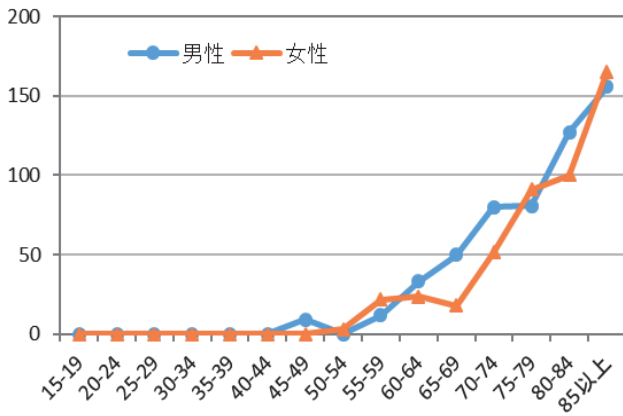

肺

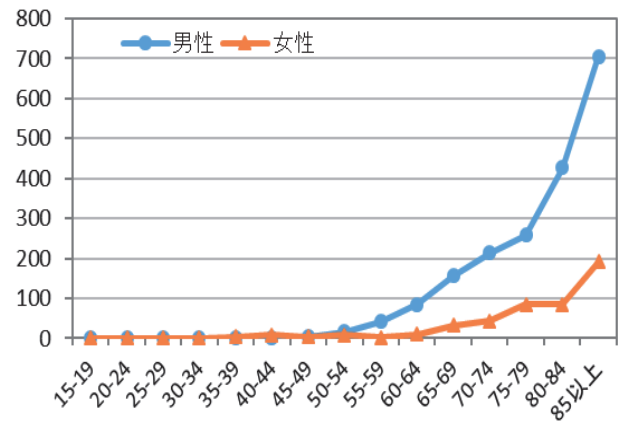

乳房(女性のみ)

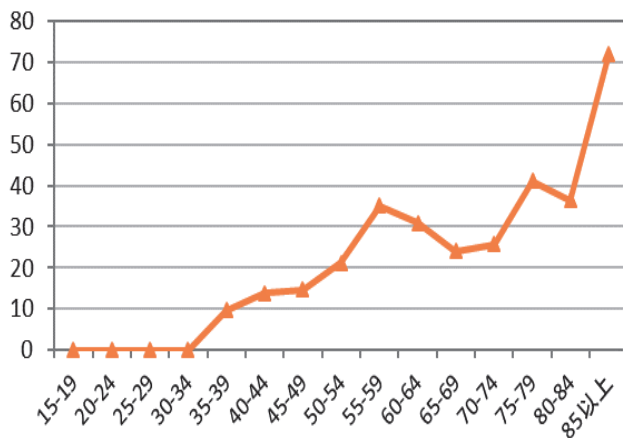

子宮

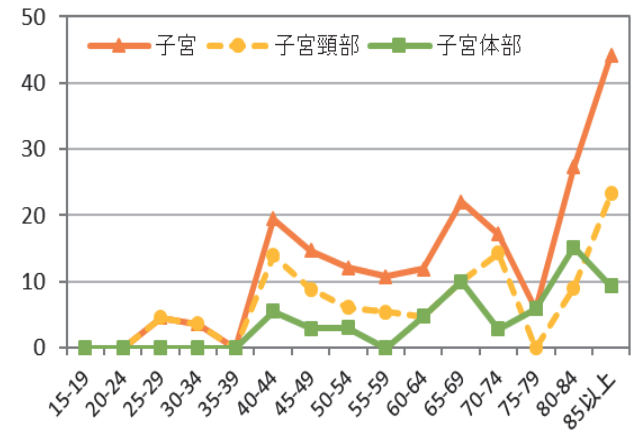

卵巣

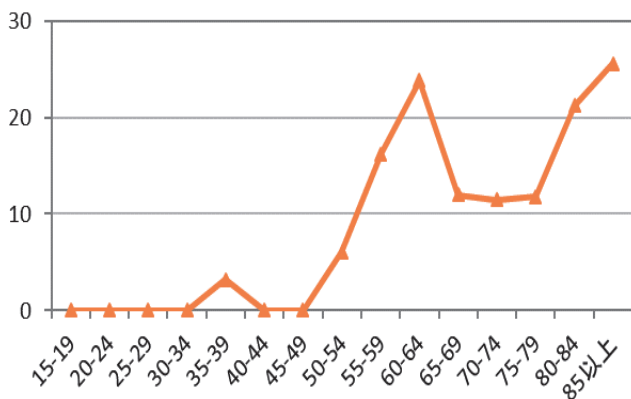

前立腺

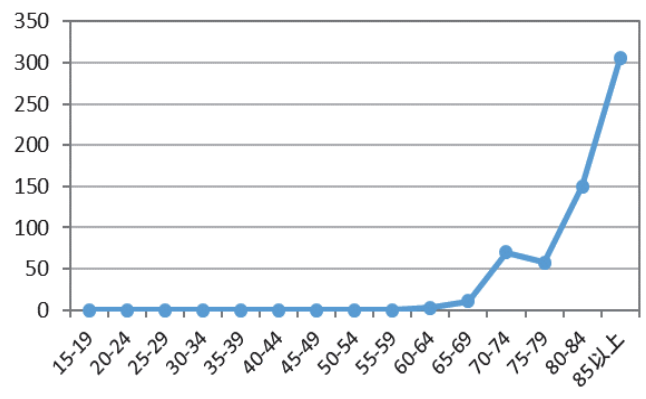

付表1. 罹患数、部位割合(%)、粗罹患率(人口10万対)、年齢調整罹患率(人口10万対)、累積罹患率(%) : 詳細部位別、性別

宮崎県

2017年

部位	ICD-10	罹患数			部位割合			粗罹患率			年齢調整罹患率						累積罹患率(0-74歳)		
		男	女	総数 *1	男	女	総数 *1	男	女	総数 *1	日本人口			世界人口			男	女	総数 *1
											男	女	総数 *1	男	女	総数 *1			
上皮内がん	D00-D09	274	544	818	5.3	11.8	8.4	53.5	94.3	75.1	25.0	101.8	64.0	17.5	84.1	51.4	2.3	7.4	4.9
口腔、食道および胃	D00	22	11	33	0.4	0.2	0.3	4.3	1.9	3.0	2.1	1.1	1.5	1.5	0.8	1.1	0.2	0.1	0.1
食道	D001	9	3	12	0.2	0.1	0.1	1.8	0.5	1.1	0.9	0.3	0.6	0.7	0.2	0.4	0.1	0.0	0.1
その他および部位不明の消化器	D01	104	67	171	2.0	1.4	1.7	20.3	11.6	15.7	10.7	6.2	8.3	7.8	4.4	6.0	1.0	0.6	0.8
結腸	D010	57	36	93	1.1	0.8	1.0	11.1	6.2	8.5	6.1	2.9	4.5	4.4	2.1	3.2	0.5	0.2	0.4
直腸S状結腸移行部	D011	4	2	6	0.1	0.0	0.1	0.8	0.3	0.6	0.4	0.2	0.3	0.3	0.1	0.2	0.0	0.0	0.0
直腸	D012	23	12	35	0.4	0.3	0.4	4.5	2.1	3.2	2.4	1.3	1.8	1.8	0.9	1.3	0.2	0.1	0.2
中耳および呼吸器系	D02	6	2	8	0.1	0.0	0.1	1.2	0.3	0.7	0.5	0.2	0.3	0.4	0.1	0.2	0.1	0.0	0.1
気管	D021	0	0	0	0.0	0.0	0.0	0.0	0.0	0.0	0.0	0.0	0.0	0.0	0.0	0.0	0.0	0.0	0.0
気管支および肺	D022	2	2	4	0.0	0.0	0.0	0.4	0.3	0.4	0.2	0.2	0.2	0.1	0.1	0.1	0.0	0.0	0.0
上皮内黒色腫	D03	0	1	1	0.0	0.0	0.0	0.0	0.2	0.1	0.0	0.2	0.1	0.0	0.2	0.1	0.0	0.0	0.0
皮膚のその他	D04	18	17	35	0.3	0.4	0.4	3.5	2.9	3.2	1.3	0.8	1.0	0.8	0.5	0.6	0.1	0.0	0.1
乳房	D05	0	101	101	0.0	2.2	1.0	0.0	17.5	9.3	0.0	14.3	7.5	0.0	11.2	5.8	0.0	1.2	0.6
子宮頸部	D06	-	314	314	-	6.8	3.2	-	54.4	-	-	76.2	-	-	64.9	-	-	5.2	-
その他および部位不明の性器	D07	1	6	7	0.0	0.1	0.1	0.2	1.0	0.6	0.1	0.4	0.3	0.1	0.3	0.2	0.0	0.1	0.0
その他および部位不明	D09	123	25	148	2.4	0.5	1.5	24.0	4.3	13.6	10.3	2.3	5.9	7.0	1.7	4.1	0.9	0.3	0.6
膀胱	D090	119	25	144	2.3	0.5	1.5	23.2	4.3	13.2	10.0	2.3	5.7	6.8	1.7	4.0	0.9	0.3	0.6
良性腫瘍	D32-D35	22	55	77	0.4	1.2	0.8	4.3	9.5	7.1	2.9	6.4	4.7	2.1	4.9	3.6	0.2	0.5	0.4
髄膜	D32	10	40	50	0.2	0.9	0.5	2.0	6.9	4.6	1.0	4.2	2.7	0.7	3.1	2.0	0.1	0.4	0.2
脳および中枢神経系	D33	6	10	16	0.1	0.2	0.2	1.2	1.7	1.5	1.1	1.3	1.2	0.9	1.1	1.0	0.1	0.1	0.1
下垂体	D352	6	5	11	0.1	0.1	0.1	1.2	0.9	1.0	0.8	0.9	0.8	0.6	0.7	0.6	0.1	0.1	0.1
頭蓋咽頭管	D353	0	0	0	0.0	0.0	0.0	0.0	0.0	0.0	0.0	0.0	0.0	0.0	0.0	0.0	0.0	0.0	0.0
松果体	D354	0	0	0	0.0	0.0	0.0	0.0	0.0	0.0	0.0	0.0	0.0	0.0	0.0	0.0	0.0	0.0	0.0
性状不詳	D42-D47	74	58	132	1.4	1.3	1.4	14.5	10.1	12.1	7.3	4.4	5.7	5.7	3.4	4.5	0.5	0.3	0.4
髄膜	D42	5	8	13	0.1	0.2	0.1	1.0	1.4	1.2	0.5	0.9	0.7	0.3	0.6	0.5	0.1	0.1	0.1
脳および中枢神経系	D43	11	8	19	0.2	0.2	0.2	2.1	1.4	1.7	1.6	0.4	1.0	1.5	0.2	0.9	0.1	0.0	0.1
下垂体	D443	0	2	2	0.0	0.0	0.0	0.0	0.3	0.2	0.0	0.4	0.2	0.0	0.5	0.2	0.0	0.0	0.0
頭蓋咽頭管	D444	2	1	3	0.0	0.0	0.0	0.4	0.2	0.3	0.3	0.4	0.3	0.3	0.4	0.3	0.0	0.0	0.0
松果体	D445	1	0	1	0.0	0.0	0.0	0.2	0.0	0.1	0.2	0.0	0.1	0.2	0.0	0.1	0.0	0.0	0.0
真正赤血球増加症	D46	4	3	7	0.1	0.1	0.1	0.8	0.5	0.6	0.3	0.2	0.3	0.3	0.1	0.2	0.0	0.0	0.0
骨髄異形成症候群	D46	38	27	65	0.7	0.6	0.7	7.4	4.7	6.0	2.9	1.3	2.0	2.2	0.9	1.5	0.1	0.1	0.1
慢性骨髄増殖性疾患	D471	7	4	11	0.1	0.1	0.1	1.4	0.7	1.0	0.7	0.4	0.5	0.4	0.3	0.4	0.0	0.0	0.0
本態性(出血性)血小板血症	D473	5	5	10	0.1	0.1	0.1	1.0	0.9	0.9	0.5	0.4	0.5	0.4	0.3	0.4	0.0	0.1	0.0

*1 総数は男女および性別不詳の合計

付表2. 死亡数、部位割合(%)、粗死亡率(人口10万対)、年齢調整死亡率(人口10万対)、累積死亡率(%) : 詳細部位別、性別

宮崎県

2017年

部位	ICD-10	死亡数			部位割合			粗死亡率			年齢調整死亡率						累積死亡率(0-74歳)		
		男	女	総数 *1	男	女	総数 *1	男	女	総数 *1	日本人口			世界人口			男	女	総数 *1
											男	女	総数 *1	男	女	総数 *1			
上皮内がん	D00-D09
口腔、食道および胃	D00
食道	D001
その他および部位不明の消化器	D01
結腸	D010
直腸S状結腸移行部	D011
直腸	D012
中耳および呼吸器系	D02
気管	D021
気管支および肺	D022
上皮内黒色腫	D03
皮膚のその他	D04
乳房	D05
子宮頸部	D06
その他および部位不明の性器	D07
その他および部位不明	D09
膀胱	D090
良性腫瘍	D32-D35	5	2	7	0.2	0.1	0.2	1.0	0.3	0.6	0.3	0.1	0.1	0.2	0.0	0.1	0.0	0.0	0.0
髄膜	D32	4	2	6	0.2	0.1	0.2	0.8	0.3	0.6	0.2	0.1	0.1	0.2	0.0	0.1	0.0	0.0	0.0
脳および中枢神経系	D33	1	.	1	0.0	.	0.0	0.2	.	0.1	0.0	.	0.0	0.0	.	0.0	0.0	.	0.0
下垂体	D352
頭蓋咽頭管	D353
松果体	D354
性状不詳	D42-D47	49	37	86	2.3	2.4	2.3	9.6	6.5	7.9	3.5	1.4	2.3	2.4	0.9	1.6	0.2	0.1	0.1
髄膜	D42
脳および中枢神経系	D43	12	13	25	0.6	0.8	0.7	2.4	2.3	2.3	1.2	0.6	0.9	1.0	0.4	0.7	0.1	0.0	0.1
下垂体	D443
頭蓋咽頭管	D444
松果体	D445
真正赤血球増加症	D45
骨髄異形成症候群	D46	31	21	52	1.4	1.3	1.4	6.1	3.7	4.8	1.8	0.6	1.1	1.1	0.4	0.7	0.0	0.0	0.0
慢性骨髄増殖性疾患	D471	1	.	1	0.0	.	0.0	0.2	.	0.1	0.1	.	0.0	0.0	.	0.0	0.0	.	0.0
本態性(出血性)血小板血症	D473	2	.	2	0.1	.	0.1	0.4	.	0.2	0.1	.	0.0	0.1	.	0.0	0.0	.	0.0

*1 総数は男女および性別不詳の合計

付表3. 初回治療内容割合詳細 (%) : 部位別

A. 上皮内がんを除く

宮崎県

2017年

部位	ICD-10	集計対象数 *1	手術のみ *2		内視鏡のみ		手術 + 内視鏡		放射線のみ		薬物のみ *3		薬物 + その他		手術/内視鏡 + その他		放射線 + 薬物 + その他		治療なし・不明
			手術のみ *2	内視鏡のみ	手術 + 内視鏡	放射線のみ	薬物のみ *3	薬物 + その他	手術/内視鏡 + その他	放射線 + 薬物 + その他									
全部位	C00-C96	8,359	26.7	4.7	0.8	2.7	13.9	3.1	1.5	0.6	13.6	0.4	1.5	1.5	1.5	0.0	0.0	29.0	
口腔・咽頭	C00-C14	201	37.3	2.0	0.0	10.4	4.5	15.9	0.0	1.5	2.0	0.0	3.5	0.0	0.0	0.0	0.0	22.9	
食道	C15	215	9.8	18.6	1.4	2.8	8.8	13.5	0.0	0.5	9.3	0.5	3.7	1.4	0.0	0.0	0.0	29.8	
胃	C16	889	31.5	22.2	1.3	0.1	9.4	0.1	0.1	0.0	8.8	0.0	0.0	1.2	0.0	0.0	0.0	25.2	
大腸 (結腸・直腸)	C18-C20	1,283	40.9	7.1	2.5	0.2	5.4	0.3	0.3	0.1	22.6	0.2	0.3	1.0	0.0	0.0	0.0	19.0	
結腸	C18	831	43.8	5.4	2.4	0.0	4.9	0.0	0.4	0.0	21.1	0.4	0.0	1.6	0.0	0.0	0.0	20.1	
直腸	C19-C20	452	35.6	10.2	2.7	0.7	6.2	0.9	0.2	0.2	25.4	0.0	0.9	0.0	0.0	0.0	0.0	17.0	
肝および肝内胆管	C22	390	15.1	0.0	0.0	1.3	4.6	0.3	27.2	0.0	0.3	1.3	0.0	5.9	0.0	0.0	0.0	44.1	
胆のう・胆管	C23-C24	236	24.6	2.1	0.0	0.4	10.2	0.4	0.8	0.0	4.7	1.7	0.0	5.9	0.0	0.0	0.0	49.2	
膵臓	C25	364	8.5	0.0	0.0	1.4	33.8	1.4	1.4	0.0	5.8	0.8	0.0	2.7	0.0	0.0	0.0	44.2	
喉頭	C32	46	19.6	2.2	0.0	32.6	0.0	8.7	0.0	6.5	2.2	2.2	0.0	2.2	0.0	0.0	0.0	23.9	
肺	C33-C34	1,030	23.9	0.0	0.2	3.9	17.2	5.0	0.2	0.5	7.1	0.0	0.3	1.5	0.0	0.0	0.0	40.3	
皮膚	C43-C44	251	86.1	0.0	0.0	0.8	0.0	0.4	0.0	0.4	0.0	0.0	0.0	0.4	0.0	0.0	0.0	12.0	
乳房 (女性のみ)	C50	741	12.1	0.0	0.0	0.8	5.8	0.3	0.0	2.4	55.6	0.0	9.4	0.3	0.0	0.0	0.0	13.2	
子宮	C53-C55	737	11.9	0.0	0.0	0.8	5.8	0.3	0.0	2.4	55.6	0.0	9.5	0.3	0.0	0.0	0.0	13.3	
子宮頸部	C53	285	35.4	0.4	1.1	6.7	2.1	13.7	0.0	0.4	16.8	0.0	4.9	0.4	0.0	0.0	0.0	18.2	
子宮体部	C54	142	22.5	0.7	0.7	13.4	2.1	27.5	0.0	0.0	3.5	0.0	7.7	0.7	0.0	0.0	0.0	21.1	
卵巣	C56	141	48.9	0.0	1.4	0.0	2.1	0.0	0.0	0.7	30.5	0.0	2.1	0.0	0.0	0.0	0.0	14.2	
前立腺	C61	98	34.7	0.0	0.0	0.0	4.1	0.0	0.0	0.0	33.7	0.0	0.0	0.0	0.0	0.0	0.0	27.6	
膀胱	C67	716	15.9	1.0	0.0	10.2	32.3	7.8	0.0	0.0	6.7	0.0	0.0	0.4	0.0	0.0	0.0	25.7	
腎・尿路 (膀胱除く)	C64-C66 C68	170	2.4	23.5	7.1	1.2	1.8	0.0	0.0	1.2	25.3	10.6	0.0	7.6	0.0	0.0	0.0	19.4	
脳・中枢神経系	C70-C72	236	56.4	0.0	0.4	0.4	7.6	0.0	0.0	0.0	5.5	0.0	0.0	0.8	0.0	0.0	0.0	28.8	
甲状腺	C73	45	11.1	0.0	0.0	4.4	0.0	8.9	0.0	2.2	6.7	0.0	28.9	0.0	0.0	0.0	0.0	37.8	
悪性リンパ腫	C81-C85 C96	335	43.9	0.0	0.0	0.0	0.0	0.0	0.0	2.4	1.5	0.3	0.0	0.0	0.0	0.0	0.0	51.9	
多発性骨髄腫	C88-C90	304	3.6	0.7	0.0	4.3	53.9	3.3	0.7	0.3	2.6	0.0	0.0	2.0	0.0	0.0	0.0	28.6	
白血病	C91-C95	63	0.0	0.0	0.0	0.0	55.6	9.5	1.6	0.0	0.0	0.0	0.0	6.3	0.0	0.0	0.0	27.0	
		182	0.0	0.0	0.0	0.0	57.7	1.1	1.6	0.5	0.0	0.0	0.0	2.7	0.0	0.0	0.0	36.3	

*1 D00を除く総数

*2 外科的、鏡視下治療のいずれかが1:あり

*3 化学療法、内分泌療法のいずれかが1:あり

付表3. 初回治療内容割合詳細 (%) : 部位別

B. 上皮内がんを含む

宮城県

2017年

部位	ICD-10	集計対象数 *1	手術のみ *2		内視鏡のみ		手術/内視鏡 + 内視鏡		放射線のみ		薬物のみ *3		薬物		手術/内視鏡 + 放射線		+ 放射線 + 薬物		+ その他の + 放射線		+ その他の + 放射線 + 薬物		他の組合せ	治療なし : 不明
			手術のみ	内視鏡のみ	手術/内視鏡 + 内視鏡	放射線のみ	薬物のみ	+ 放射線	+ その他の	+ 放射線	+ 薬物	+ その他の	+ 放射線	+ 薬物	+ その他の	+ 放射線	+ 薬物	+ その他の						
全部位	G00-C96 D00-D09	9,177	28.0	6.4	0.8	2.5	12.7	2.8	1.4	0.7	13.3	0.5	1.4	2.6	26.9									
食道	C15 D001	227	9.3	22.5	1.3	2.6	8.4	12.8	0.0	0.4	8.8	0.4	3.5	1.3	28.6									
大腸 (結腸・直腸) *4	C18-C20 D010-D012	1,417	38.5	14.0	2.3	0.2	4.9	0.3	0.3	0.1	20.5	0.2	0.3	0.9	17.6									
結腸 *4	C18 D010	924	40.9	12.9	2.2	0.0	4.4	0.0	0.3	0.0	18.9	0.3	0.0	1.4	18.6									
直腸 *4	C19-C20 D011-D012	493	33.9	16.2	2.4	0.6	5.7	0.8	0.2	0.2	23.3	0.0	0.8	0.0	15.8									
肺	C33-C34 D021-D022	1,034	24.1	0.0	0.3	3.9	17.1	5.0	0.2	0.5	7.1	0.0	0.3	1.5	40.1									
皮膚	C43-C44 D030-D049	287	86.4	0.0	0.0	0.7	0.0	0.3	0.0	0.3	0.0	0.3	0.0	10.8										
乳房	C50 D05	842	19.0	0.0	0.0	1.4	5.1	0.2	0.0	3.8	49.6	0.0	8.7	0.2	11.9									
乳房 (女性のみ)	C50 D05	838	18.9	0.0	0.0	1.4	5.1	0.2	0.0	3.8	49.6	0.0	8.7	0.2	11.9									
子宮	C53-C55 D06	599	42.7	4.5	1.0	3.2	1.0	6.5	0.2	0.2	8.0	0.3	2.3	16.9	13.2									
子宮頸部	C53 D06	456	41.0	5.9	0.9	4.2	0.7	8.6	0.2	0.0	1.1	0.4	2.4	22.1	12.5									
膀胱	C67 D090	314	2.2	27.1	3.8	0.6	1.0	0.0	0.0	0.6	36.3	9.2	0.0	7.0	12.1									

*1 D00を除く総数

*2 外科的、鏡視下治療のいずれかが1:あり

*3 化学療法、内分泌療法のいずれかが1:あり

*4 粘膜がんを含む

表42. 年齢階級別罹患数 : 市区町村別、性別
A. 上段内から左へ

性別	宮崎県														2017年						
	宮崎県																				
	1-9歳	10-14歳	15-19歳	20-24歳	25-29歳	30-34歳	35-39歳	40-44歳	45-49歳	50-54歳	55-59歳	60-64歳	65-69歳	70-74歳		75-79歳	80-84歳	85-89歳	90-94歳	95-99歳	100歳以上
男	1,098	1,308	1,498	1,658	1,828	1,988	2,148	2,308	2,468	2,628	2,788	2,948	3,108	3,268	3,428	3,588	3,748	3,908	4,068	4,228	4,388
女	1,108	1,318	1,508	1,668	1,838	1,998	2,158	2,318	2,478	2,638	2,798	2,958	3,118	3,278	3,438	3,598	3,758	3,918	4,078	4,238	4,398
計	2,206	2,626	2,996	3,326	3,666	3,986	4,306	4,626	4,946	5,266	5,586	5,906	6,226	6,546	6,866	7,186	7,506	7,826	8,146	8,466	8,786
市区町村	[市区町村名]																				
宮崎県	[宮崎県合計]																				
市区町村	[市区町村名]																				
宮崎県	[宮崎県合計]																				

*1 総数は年齢不詳を含む。
*2 総数は男女および性別不詳の合計

表42A 年齢階級別罹患数(市区町村別)(総数)



表42A 年齢階級別罹患数(市区町村別)(男性)



表42A 年齢階級別罹患数(市区町村別)(女性)

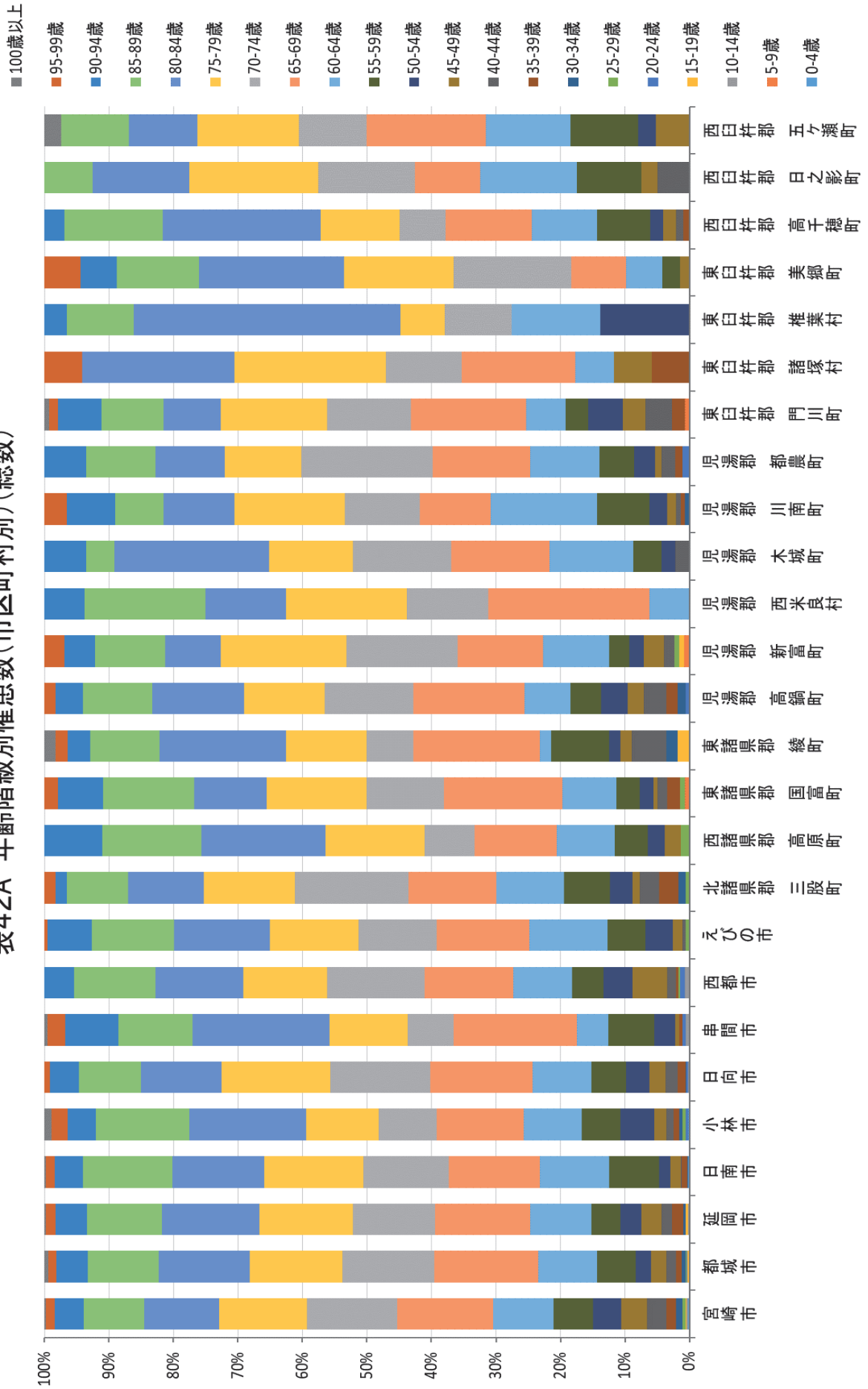

表42. 市区町村別、性別罹患数(抜粋) : 部位別詳細情報から作成

A. 上皮がんを除く

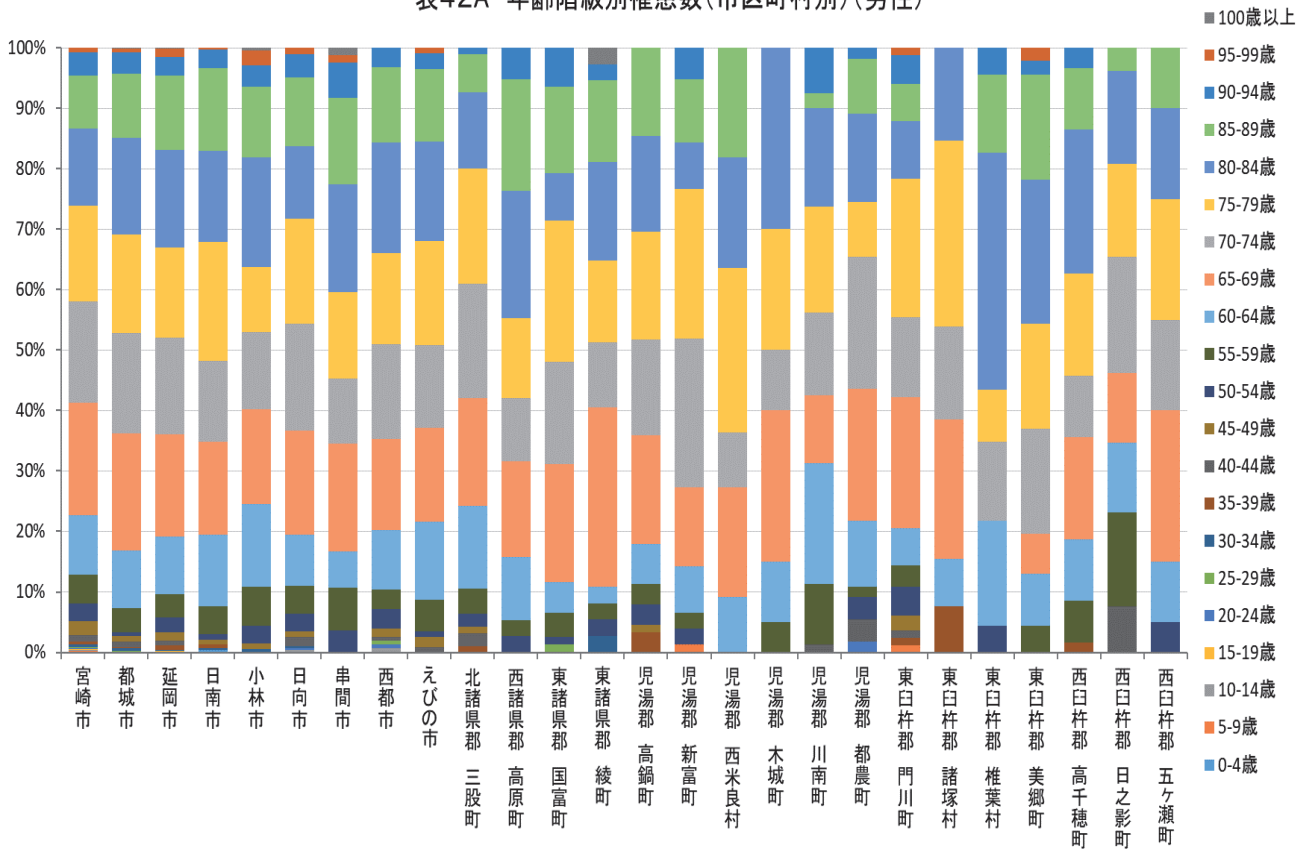
市区町村	全部位 C00-C96		胃 C16		結腸 C18		直腸 C19-C20		大腸(結腸・直腸) C18-C20		肝および肝内胆管 C22		肺 C33-C34		乳房 C50		子宮頸部 C53		子宮体部 C54		前立腺 C61							
	男	女	男	女	男	女	男	女	男	女	男	女	男	女	男	女	男	女	男	女	男	女						
	総計*	総計*	総計*	総計*	総計*	総計*	総計*	総計*	総計*	総計*	総計*	総計*	総計*	総計*	総計*	総計*	総計*	総計*	総計*	総計*	総計*	総計*	総計*					
宮崎県	4,780	3,959	8,739	596	321	917	435	420	855	288	177	465	723	597	1,320	284	138	422	744	376	1,120	4	757	761	143	144	52	750
宮崎市	1,506	1,408	2,914	185	108	293	131	138	269	95	61	156	226	199	425	108	53	161	243	116	359	1	295	296	61	52	225	
都城市	763	560	1,323	78	45	123	77	69	146	53	27	80	130	96	226	46	27	73	104	41	145	0	108	108	23	16	141	
延岡市	523	490	1,013	69	44	113	54	47	101	38	22	60	92	69	161	33	18	51	86	50	136	0	98	98	19	13	52	
日南市	299	205	504	42	21	63	26	32	58	17	10	27	43	42	85	18	4	22	46	27	73	1	33	34	8	7	47	
小林市	204	161	365	23	8	31	22	26	48	16	12	28	38	38	76	4	4	8	34	16	50	0	24	24	4	5	39	
日向市	283	198	481	34	12	46	23	25	48	11	11	22	34	36	70	15	9	24	44	19	63	0	37	37	5	10	50	
串間市	84	99	183	11	13	24	9	8	17	5	4	9	14	12	26	4	3	7	12	8	20	0	16	16	1	1	9	
西都市	153	132	285	19	16	35	11	9	20	12	5	17	23	14	37	2	3	5	22	12	34	0	27	27	3	7	24	
えびの市	116	73	189	16	7	23	9	9	18	6	5	11	15	14	29	6	3	9	18	8	26	0	12	12	0	2	22	
北郷県郡三股町	95	75	170	8	3	11	5	8	13	5	4	9	10	12	22	7	2	9	13	6	19	0	14	14	5	6	16	
西郷県郡高原町	38	40	78	4	2	6	3	3	6	2	0	2	5	3	8	3	0	3	9	5	14	0	8	8	0	1	8	
東郷県郡国富町	77	65	142	17	9	26	8	5	13	4	1	5	12	6	18	0	0	0	12	8	20	1	6	7	4	4	11	
東郷県郡緑町	37	19	56	5	0	5	5	2	7	0	0	0	5	2	7	3	0	3	7	2	9	0	3	3	1	1	2	
児湯県郡高鍋町	89	79	168	17	5	22	6	7	13	4	6	10	10	13	23	8	2	10	8	6	14	0	12	12	2	4	13	
児湯県郡新富町	77	51	128	10	4	14	7	4	11	5	2	7	12	6	18	2	0	2	10	5	15	0	9	9	0	2	9	
児湯県郡西米良村	11	5	16	2	0	2	0	1	1	0	0	0	0	1	1	0	0	0	4	1	5	0	2	2	0	0	1	
児湯県郡本城町	20	26	46	5	1	6	3	4	7	0	2	2	3	6	9	2	1	3	0	2	2	0	8	8	0	0	4	
児湯県郡川南町	80	66	146	11	6	17	7	10	17	4	1	5	11	11	22	5	3	8	18	8	26	0	6	6	3	4	13	
児湯県郡豊町	55	38	93	11	7	18	5	1	6	1	0	1	6	1	7	3	1	4	9	7	16	0	6	6	1	1	8	
東臼杵県郡門川町	83	63	146	13	5	18	7	6	13	2	1	3	9	7	16	4	2	6	11	9	20	0	10	10	2	2	13	
東臼杵県郡諸塚村	13	4	17	0	0	0	2	0	2	0	0	0	2	0	2	1	0	1	2	1	3	0	1	1	0	0	3	
東臼杵県郡椎葉村	23	6	29	4	0	4	0	0	0	3	0	3	3	0	3	1	0	1	5	1	6	0	3	3	0	0	4	
東臼杵県郡美郷町	46	25	71	2	1	3	5	1	6	1	0	1	6	1	7	4	2	6	4	4	8	0	4	4	0	1	16	
西臼杵県郡高千穂町	59	39	98	7	3	10	3	3	6	2	1	3	5	4	9	4	1	5	13	9	22	0	5	5	0	2	11	
西臼杵県郡日之影町	26	14	40	2	0	2	4	1	5	2	1	3	6	2	8	0	0	0	6	3	9	1	3	4	0	0	2	
西臼杵県郡五ヶ瀬町	20	18	38	1	1	2	3	1	4	0	1	1	3	2	5	1	0	1	4	2	6	0	7	7	1	1	7	
県内市区町村不明	0	0	0	0	0	0	0	0	0	0	0	0	0	0	0	0	0	0	0	0	0	0	0	0	0	0	0	

*1 総数は男女および性別不詳の合計

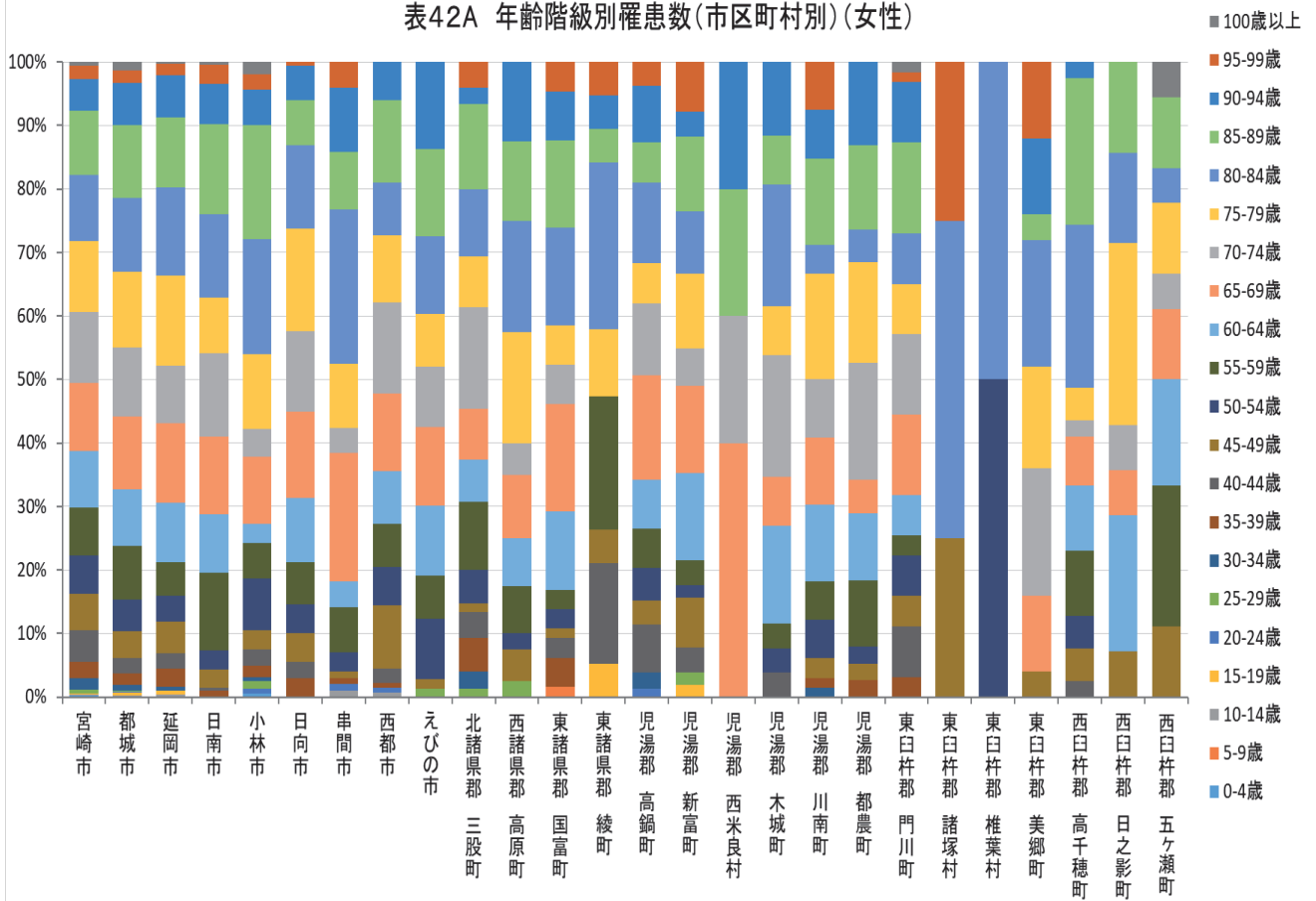
表42A 市区町村別罹患割合(部位抜粋)(%) (上皮内がんを除く)

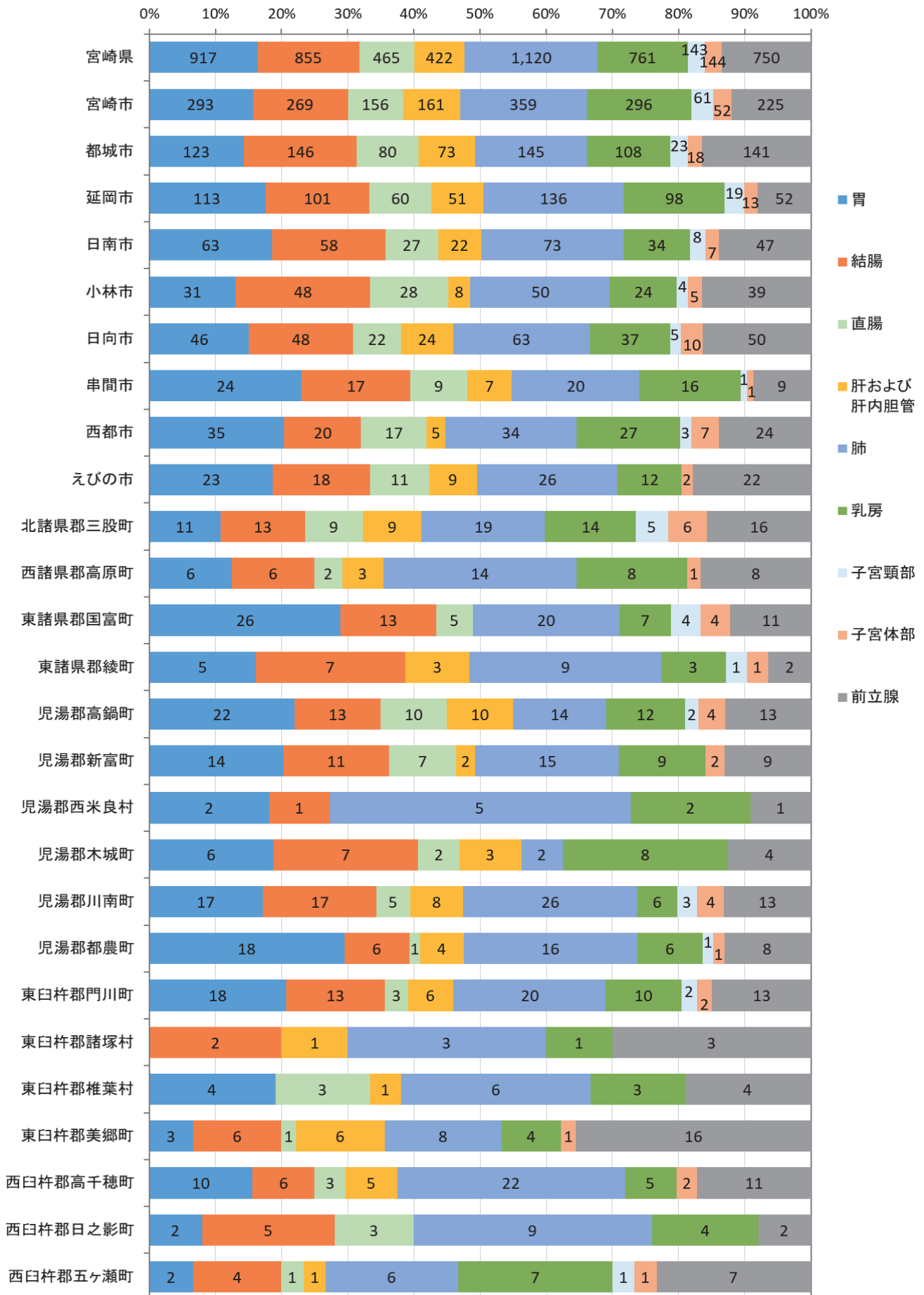

グラフ内数字は男女計総数

表42. 市区町村別罹患者数 : 性別
B. 上皮膚がんを含む

2017年

宮崎県

市区町村	全部位 C00-C96 D00-D09		食道 C15、D001		大腸(結腸・直腸)*2 C18-C20、D010-D012		結腸*2 C18、D010		直腸*2 C19-C20 D011-D012		肺 C33-C34 D021-D022		皮膚 C43-C44、D030-D049		乳房 C50、D05		子宮 C53-C55、D06		子宮頸部 C53、D06		膀胱 C67、D090									
	男	女	男	女	男	女	男	女	男	女	男	女	男	女	男	女	男	女	男	女	男	女								
宮崎県	5,064	4,503	9,557	1,99	30	229	807	647	1,454	482	456	946	315	191	506	746	378	1,124	143	147	290	4	858	882	607	457	257	68	325	
宮崎市	1,612	1,661	3,273	59	7	66	255	224	479	152	156	308	103	68	171	245	117	382	44	38	82	1	342	343	270	214	72	22	94	
都城市	816	641	1,457	32	2	34	154	108	262	90	80	170	64	28	92	104	41	145	15	17	32	0	120	120	89	64	48	14	62	
延岡市	548	546	1,094	19	6	25	104	70	174	60	47	107	44	23	67	86	50	136	24	31	55	0	110	110	66	53	14	6	20	
日南市	314	215	529	20	4	24	45	44	89	27	33	60	18	11	29	46	27	79	4	3	7	1	36	37	17	10	22	1	23	
小林市	211	176	387	9	2	11	40	38	78	24	26	50	16	12	28	34	16	50	6	3	9	0	30	30	18	13	5	4	9	
白河市	293	219	512	10	1	11	37	38	75	26	26	52	11	12	23	44	20	64	7	5	12	0	40	40	28	18	25	3	28	
串間市	88	104	192	6	2	8	16	15	31	10	11	21	6	4	10	12	8	20	5	8	13	0	16	16	4	3	3	3	6	
西都市	160	149	309	9	1	10	23	14	37	11	9	20	12	5	17	22	12	34	7	8	15	0	32	32	20	13	10	4	14	
えびの市	122	78	200	5	0	5	18	14	32	12	9	21	6	5	11	18	8	26	0	1	1	0	14	14	5	2	4	1	5	
北郷郡三股町	105	86	191	4	0	4	12	13	25	7	8	15	5	5	10	13	6	19	4	3	7	0	15	15	15	9	10	2	12	
西郷郡高原町	40	46	86	2	1	3	6	4	10	4	4	9	2	0	2	9	5	14	1	3	4	0	8	8	5	4	1	0	1	
東郷郡国富町	80	76	156	3	1	4	12	6	18	8	5	13	4	1	5	12	8	20	3	1	4	1	7	8	13	9	4	2	6	
東郷郡綾町	37	23	60	3	0	3	5	3	8	5	2	7	0	1	1	7	2	9	0	0	0	0	3	3	4	3	0	0	0	
児湯郡高鍋町	95	90	185	0	0	0	11	13	24	7	7	14	4	6	10	8	6	14	5	1	6	0	17	17	11	7	5	2	7	
児湯郡新富町	80	60	140	3	0	3	13	6	19	8	4	12	5	2	7	10	5	15	4	8	12	0	10	10	10	10	8	5	0	5
児湯郡西米良村	11	5	16	1	0	1	0	1	1	0	1	1	0	0	0	4	1	5	0	0	0	0	2	2	0	0	1	0	1	
児湯郡木城町	22	28	50	2	0	2	3	6	9	3	4	7	0	2	2	0	2	2	1	0	1	0	8	8	2	2	2	0	2	
児湯郡川南町	82	69	151	1	0	1	12	11	23	8	10	18	4	1	5	18	8	26	1	6	7	0	6	6	10	6	6	1	7	
児湯郡都農町	55	42	97	2	0	2	6	1	7	5	1	6	1	0	1	9	7	16	0	1	1	0	7	7	5	4	3	0	3	
東臼杵郡門川町	89	70	159	5	1	6	9	8	17	7	7	14	2	1	3	11	9	20	3	3	6	0	12	12	8	5	6	2	8	
東臼杵郡諸塚村	14	4	18	1	0	1	3	0	3	3	0	3	0	0	0	2	1	3	0	0	0	0	1	1	0	0	0	0	0	
東臼杵郡椎葉村	23	8	31	0	0	0	3	1	4	0	0	0	3	1	4	5	1	6	3	1	4	0	3	3	1	1	0	0	0	
東臼杵郡美郷町	49	27	76	1	0	1	6	1	7	5	1	6	1	0	1	4	4	8	2	2	4	0	4	4	9	2	6	0	6	
西臼杵郡高千穂町	60	46	106	0	2	2	5	4	9	3	3	6	2	1	3	13	9	22	2	4	6	0	5	5	6	4	3	1	4	
西臼杵郡日之影町	27	15	42	1	0	1	6	2	8	4	1	5	2	1	3	6	3	9	2	0	2	1	3	4	1	1	1	0	1	
西臼杵郡五ヶ瀬町	21	19	40	1	0	1	3	2	5	3	1	4	0	1	1	4	2	6	0	0	0	0	7	7	3	2	1	0	1	
県内市区町村不定	0	0	0	0	0	0	0	0	0	0	0	0	0	0	0	0	0	0	0	0	0	0	0	0	0	0	0	0	0	

*1 総数は男女および性別不詳の合計

*2 結腸がんを含む

表42B 市区町村別罹患割合(%) (上皮内がんを含む)

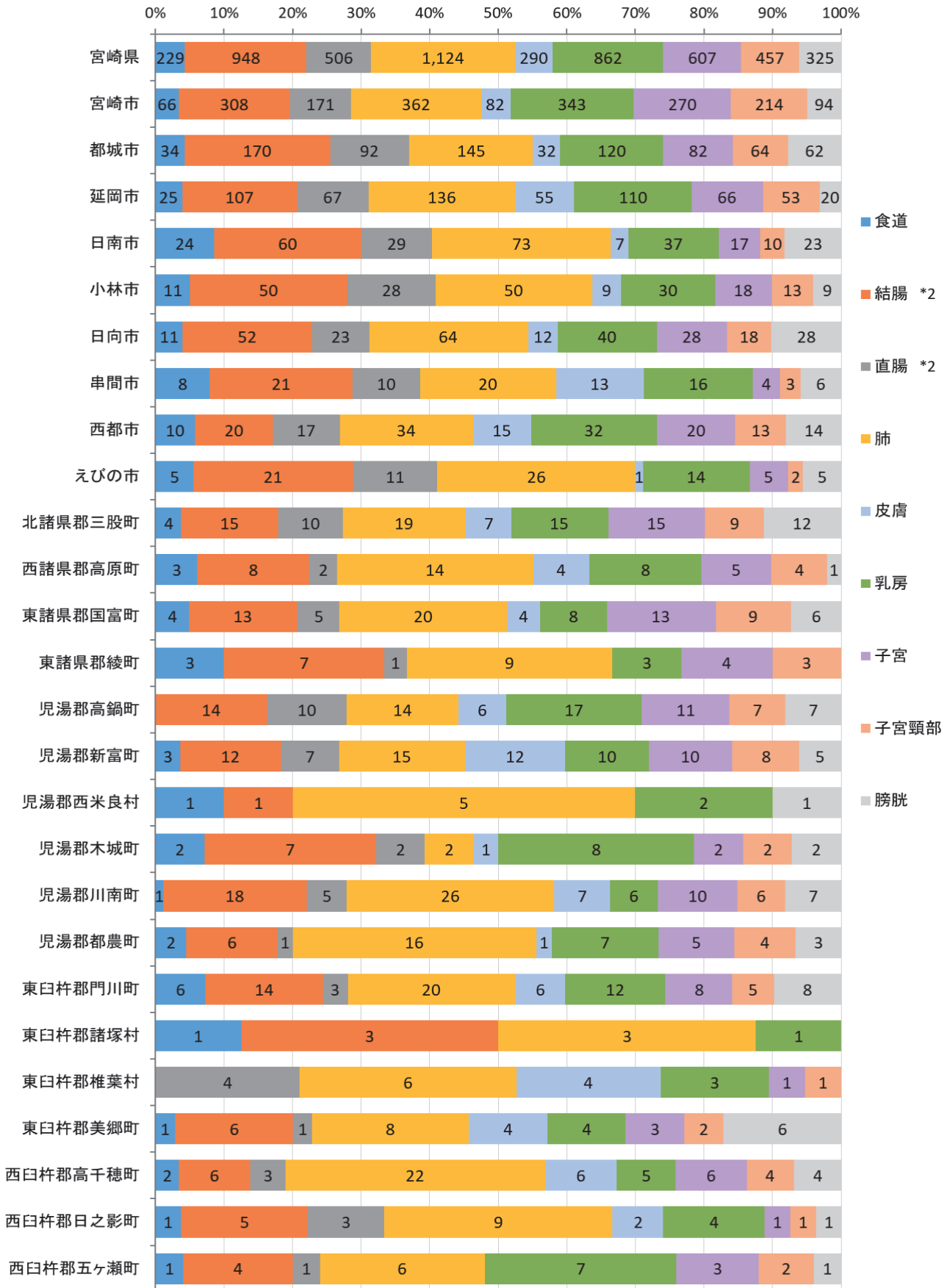

グラフ内数字は男女計総数

*2 粘膜がんを含む

表62. 年齢階級別罹患数：医療圏、保健所、性別
A. 上皮内がんを除く

宮崎県 2017年

性別	種別	医療圏/保健所	総数	*1	0-4歳	5-9歳	10-14歳	15-19歳	20-24歳	25-29歳	30-34歳	35-39歳	40-44歳	45-49歳	50-54歳	55-59歳	60-64歳	65-69歳	70-74歳	75-79歳	80-84歳	85-89歳	90-94歳	95-99歳	100歳以上	不詳			
男	都道府県	宮崎	4,780	2	3	3	5	3	4	4	6	14	22	43	62	106	216	476	846	307	269	261	205	147	66	35	5		
		宮崎東諸県	1,820	2	3	3	5	3	4	4	6	14	22	43	62	106	216	476	846	307	269	261	205	147	66	35	5		
		都城北諸県	858	0	0	0	0	0	0	0	0	1	3	7	9	7	7	35	85	165	145	142	134	87	28	10	1	0	
		延岡西臼杵	828	0	0	0	0	0	0	0	0	0	5	6	6	7	14	28	61	107	97	96	106	73	18	7	1	0	
		日南串間	383	1	0	0	0	0	0	0	0	0	1	2	0	2	20	40	20	49	71	60	53	14	2	1	0	0	
		西諸	358	0	0	0	0	0	0	0	0	0	0	1	4	8	20	47	56	46	47	64	45	12	6	1	0	0	
		西都児湯	485	0	1	0	0	0	0	2	1	0	0	3	4	3	12	20	52	77	83	84	77	49	16	0	0	0	
		日向入郷	448	0	1	1	0	0	0	1	0	0	1	2	5	5	13	18	38	73	74	82	64	48	17	5	0	0	
		医療圏不定	0	0	0	0	0	0	0	0	0	0	0	0	0	0	0	0	0	0	0	0	0	0	0	0	0	0	0
		宮崎市	1,506	2	1	3	3	1	3	3	1	3	6	7	18	34	44	71	148	281	252	238	193	131	60	10	0	0	
		都城	858	0	0	0	0	0	0	0	0	0	3	3	9	7	7	35	85	165	145	142	134	87	28	5	1	0	
		延岡	523	0	0	0	0	0	0	0	0	0	1	4	4	7	13	20	50	89	83	78	85	64	16	7	1	0	
		日南	383	1	0	0	0	0	0	0	0	0	2	2	2	6	20	40	61	49	71	60	53	14	2	1	0	0	
		小林	358	0	0	0	0	0	0	0	0	0	1	4	4	8	20	47	56	46	47	64	45	12	6	1	0	0	
		高輪	485	0	1	1	0	0	0	2	1	0	0	3	4	3	12	20	52	77	83	84	77	49	16	0	0	0	
高千穂	105	0	0	0	0	0	0	0	0	0	1	2	0	1	8	11	18	18	14	18	21	9	2	0	0	0			
日向	448	0	1	1	0	0	0	1	0	1	2	5	5	5	13	18	38	73	74	82	64	48	17	5	0	0			
中央	114	0	0	0	0	0	0	0	0	1	1	1	0	0	2	4	5	26	17	23	12	16	6	1	0	0			
保健所不定	0	0	0	0	0	0	0	0	0	0	0	0	0	0	0	0	0	0	0	0	0	0	0	0	0	0			
女	都道府県	宮崎	3,959	4	1	8	10	10	5	16	38	85	130	190	252	461	824	1,307	1,179	1,242	1,199	947	419	124	26	0			
		宮崎東諸県	1,492	3	1	3	3	0	9	24	40	74	84	84	113	134	162	160	164	162	153	76	34	7	0	0			
		都城北諸県	635	0	0	1	3	1	2	1	14	16	25	32	55	56	70	73	73	73	74	40	14	7	0	0			
		延岡西臼杵	561	0	0	2	3	0	0	3	14	13	29	22	34	56	67	48	77	73	81	67	34	9	2	0			
		日南串間	304	0	0	1	0	0	0	1	0	0	3	1	7	9	32	23	45	31	28	51	38	23	10	1	0		
		西諸	274	1	0	0	0	0	1	4	1	4	8	21	17	16	30	16	32	45	44	44	24	4	3	0	0		
		西都児湯	397	0	0	1	1	2	1	2	3	12	23	19	25	40	49	50	44	36	45	31	12	0	0	0	0		
		日向入郷	296	0	0	0	0	0	0	0	0	8	10	14	15	24	38	41	38	38	41	41	24	20	6	1	0		
		医療圏不定	0	0	0	0	0	0	0	0	0	0	0	0	0	0	0	0	0	0	0	0	0	0	0	0	0		
		宮崎市	1,408	3	0	3	2	0	9	24	37	69	82	84	107	126	151	156	158	147	143	70	30	7	0	0			
		都城	635	0	0	1	3	1	2	7	14	16	25	32	55	55	70	73	73	73	74	40	14	7	0	0			
		延岡	490	0	0	2	3	0	0	3	14	12	24	20	26	46	61	45	69	68	54	33	9	1	0	0			
		日南	304	0	0	1	0	0	0	1	0	0	3	1	7	9	32	23	45	31	28	51	38	23	10	1	0		
		小林	274	1	0	0	0	0	1	4	1	4	8	21	17	16	30	16	32	45	44	24	4	3	0	0			
		高輪	397	0	0	1	1	2	1	2	3	12	23	19	25	40	49	50	44	36	45	31	12	0	0	0			
高千穂	71	0	0	0	0	0	0	0	0	1	5	2	8	10	6	3	8	8	13	13	1	0	1	0					
日向	296	0	0	0	0	0	0	0	0	8	10	14	16	24	38	41	38	38	41	41	24	20	6	1	0				
中央	84	0	1	0	0	0	0	0	0	3	5	2	6	8	11	4	6	15	10	6	4	0	0	0					
保健所不定	0	0	0	0	0	0	0	0	0	0	0	0	0	0	0	0	0	0	0	0	0	0	0	0					
総数	都道府県	宮崎	8,739	7	4	13	15	9	22	52	107	173	252	311	461	824	1,307	1,179	1,242	1,199	947	419	124	26	0				
		宮崎東諸県	3,112	5	2	6	6	1	13	31	47	92	118	132	186	267	469	429	429	387	300	142	44	8	0				
		都城北諸県	1,493	0	0	1	4	1	3	10	17	25	32	39	90	140	235	218	215	207	161	68	19	8	0				
		延岡西臼杵	1,189	0	0	2	4	0	4	19	36	36	62	117	174	174	145	173	173	187	140	52	16	3	0				
		日南串間	687	1	0	1	0	0	1	5	1	5	15	52	63	106	80	99	111	91	37	12	2	0	0				
		西諸	632	1	0	0	0	0	1	4	2	3	5	12	29	37	63	86	62	79	109	89	36	10	4				
		西都児湯	882	0	1	2	1	4	2	3	6	16	26	31	45	92	126	133	128	113	105	72	37	11	1	0			
		日向入郷	744	0	1	1	0	0	1	10	15	19	29	33	62	111	112	123	105	105	72	37	11	1	0				
		医療圏不定	0	0	0	0	0	0	0	0	0	0	0	0	0	0	0	0	0	0	0	0	0	0	0				
		宮崎市	2,914	5	1	6	5	1	12	30	44	87	116	128	178	274	432	408	396	340	274	130	40	7	0				
		都城	1,493	0	0	1	4	1	3	10	17	25	32	39	90	140	235	218	215	207	161	68	19	8	0				
		延岡	1,013	0	0	2	4	0	4	18	31	33	46	96	150	147	153	147	153	118	49	16	2	0					
		日南	687	1	0	1	0	0	1	5	1	5	15	52	63	106	80	99	111	91	37	12	2	0					
		小林	632	1	0	0	0	0	1	4	2	3	5	12	29	37	63	86	62	79	109	89	36	10	4				
		高輪	882	0	1	2	1	4	2	3	6	16	26	31	45	92	126	133	128	113	94	47	12	0					
高千穂	176	0	0	0	0	0	0	0	0	3	5	3	16	21	24	17	26	34	22	3	0	1							
日向	744	0	1	1	0	1	10	15	19	29	33	62	111	112	123	105	105	72	37	11	1	0							
中央	198	0	1	0	1	0	1	3	5	2	4	10	13	37	21	29	27	26	12	4	0	0							
保健所不定	0	0	0	0	0	0	0	0	0	0	0	0	0	0	0	0	0	0	0	0	0	0							

*1 総数は年齢不詳を含む

*2 総数は男女および性別不詳の合計

表2. 医療圏別、保健所別、性別罹患数(抜粋) : 部位別詳細情報から作成
A. 上皮内がんを除く

宮崎県 2017年

医療圏/保健所	全部位 C00-C96		胃 C16		結腸 C18		直腸 C19-C20		大腸(結腸+直腸) C18-C20		肝および肝内胆管 C22		肺 C33-C34		乳房 C50		子宮頸部 C53		子宮体部 C54		前立腺 C61						
	男	女	男	女	男	女	男	女	男	女	男	女	男	女	男	女	男	女	男	女	男	女					
宮崎県	4,780	3,959	8,739	596	321	917	435	420	855	288	177	465	723	597	1,320	284	138	422	744	376	1,120	4	757	761	143	144	750
宮崎県	1,620	1,492	3,112	207	117	324	144	145	289	99	62	161	243	207	450	111	53	164	282	126	388	2	304	306	66	57	238
都城北諸県	858	635	1,493	86	48	134	82	77	159	58	31	89	140	108	248	53	29	82	117	47	164	0	122	122	28	24	157
延岡西臼杵	628	561	1,189	79	48	127	64	52	116	42	25	67	106	77	183	38	19	57	109	64	173	1	113	114	20	16	72
日南串間	383	304	687	53	34	87	35	40	75	22	14	36	57	54	111	22	7	29	58	35	93	1	49	50	9	8	56
西諸	358	274	632	43	17	60	34	38	72	24	17	41	58	55	113	13	7	20	61	29	90	0	44	44	4	8	69
西都児湯	485	397	882	75	39	114	39	36	75	26	16	42	65	52	117	22	10	32	71	41	112	0	70	70	9	18	72
日向入郷	448	296	744	53	18	71	37	32	69	17	12	29	54	44	98	25	13	38	66	34	100	0	55	55	7	13	86
医療圏不定	0	0	0	0	0	0	0	0	0	0	0	0	0	0	0	0	0	0	0	0	0	0	0	0	0	0	0
宮崎市	1,506	1,408	2,914	185	108	293	131	138	269	95	61	156	226	199	425	108	53	161	243	116	359	1	295	296	61	52	225
都城	858	635	1,493	86	48	134	82	77	159	58	31	89	140	108	248	53	29	82	117	47	164	0	122	122	28	24	157
延岡	523	490	1,013	69	44	113	54	47	101	38	22	60	92	69	161	33	18	51	86	50	136	0	98	98	19	13	52
日南	383	304	687	53	34	87	35	40	75	22	14	36	57	54	111	22	7	29	58	35	93	1	49	50	9	8	56
小林	358	274	632	43	17	60	34	38	72	24	17	41	58	55	113	13	7	20	61	29	90	0	44	44	4	8	69
高鍋	485	397	882	75	39	114	39	36	75	26	16	42	65	52	117	22	10	32	71	41	112	0	70	70	9	18	72
高千穂	105	71	176	10	4	14	10	5	15	4	3	7	14	8	22	5	1	6	23	14	37	1	15	16	1	3	20
日向	448	296	744	53	18	71	37	32	69	17	12	29	54	44	98	25	13	38	66	34	100	0	55	55	7	13	86
中央	114	84	198	22	9	31	13	7	20	4	1	5	17	8	25	3	0	3	19	10	29	1	9	10	5	5	13
保健所不定	0	0	0	0	0	0	0	0	0	0	0	0	0	0	0	0	0	0	0	0	0	0	0	0	0	0	0

*1 総数は男女および性別不詳の合計

表62A 医療圏別罹患割合(%) (抜粋)(上皮内がんを除く)

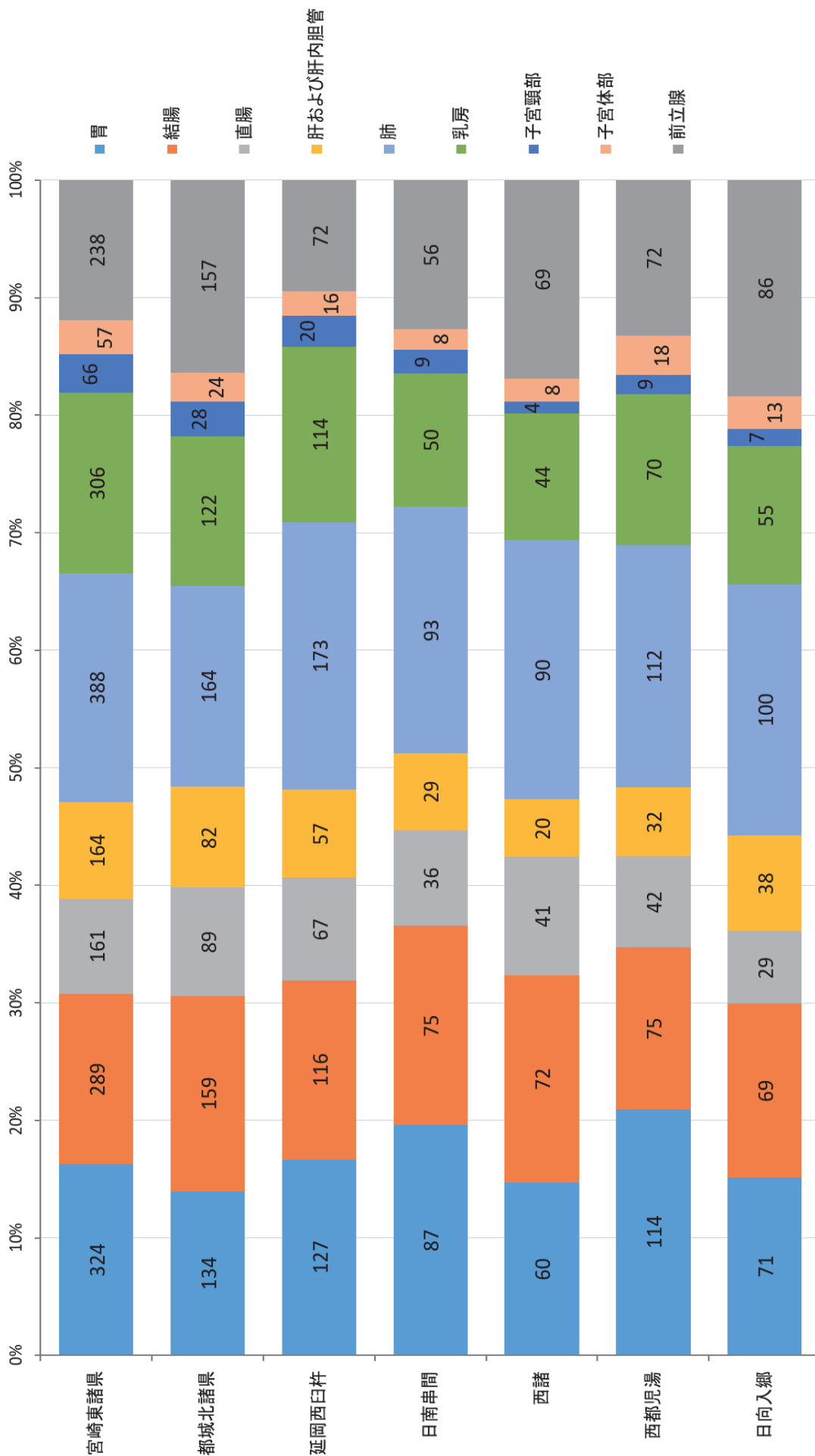

グラフ内数字は男女計総数

表62. 年齢階級別罹患数：医療圏、保健所、性別

B. 上皮内がんを含む

宮崎県

2017年

性別	医療圏/保健所	総数 *1	0-4歳	5-9歳	10-14歳	15-19歳	20-24歳	25-29歳	30-34歳	35-39歳	40-44歳	45-49歳	50-54歳	55-59歳	60-64歳	65-69歳	70-74歳	75-79歳	80-84歳	85-89歳	90-94歳	95-99歳	100歳以上	不詳		
男	都道府県	5,054	3	5	10	14	23	47	65	112	232	505	901	815	821	276	264	512	176	36	5	0	0	0		
	医療圏	1,729	2	3	7	14	23	47	65	112	232	505	901	815	821	276	264	512	176	36	5	0	0	0		
	宮崎県	821	0	0	0	0	0	0	0	0	0	0	0	0	0	0	0	0	0	0	0	0	0	0	0	
	都城北諸県	656	0	0	0	0	0	0	0	0	0	0	0	0	0	0	0	0	0	0	0	0	0	0	0	
	延岡西臼杵	402	0	0	0	0	0	0	0	0	0	0	0	0	0	0	0	0	0	0	0	0	0	0	0	
	日南串間	373	0	0	0	0	0	0	0	0	0	0	0	0	0	0	0	0	0	0	0	0	0	0	0	
	西諸	505	0	0	0	0	0	0	0	0	0	0	0	0	0	0	0	0	0	0	0	0	0	0	0	
	西都児湯	468	0	0	0	0	0	0	0	0	0	0	0	0	0	0	0	0	0	0	0	0	0	0	0	
	日向入郷	0	0	0	0	0	0	0	0	0	0	0	0	0	0	0	0	0	0	0	0	0	0	0	0	0
	医療圏不定	1,612	2	3	3	6	8	20	35	46	78	158	303	273	253	212	134	62	11	0	0	0	0	0	0	
	保健所	548	0	0	0	0	0	0	0	0	0	0	0	0	0	0	0	0	0	0	0	0	0	0	0	
	都城	402	0	0	0	0	0	0	0	0	0	0	0	0	0	0	0	0	0	0	0	0	0	0	0	
	日南	373	0	0	0	0	0	0	0	0	0	0	0	0	0	0	0	0	0	0	0	0	0	0	0	
	小林	505	0	0	0	0	0	0	0	0	0	0	0	0	0	0	0	0	0	0	0	0	0	0	0	
	高千穂	108	0	0	0	0	0	0	0	0	0	0	0	0	0	0	0	0	0	0	0	0	0	0	0	
日向	468	0	0	0	0	0	0	0	0	0	0	0	0	0	0	0	0	0	0	0	0	0	0	0		
中央	117	0	0	0	0	0	0	0	0	0	0	0	0	0	0	0	0	0	0	0	0	0	0	0		
保健所不定	4,503	4	8	10	20	49	121	142	199	243	234	229	300	492	453	481	518	459	250	89	21	0	0	0		
都道府県	1,760	3	1	3	3	5	11	21	23	31	29	63	59	77	84	74	80	78	40	14	7	0	0	0		
医療圏	626	0	0	0	0	0	0	0	0	0	0	0	0	0	0	0	0	0	0	0	0	0	0	0		
宮崎県	319	0	0	0	0	0	0	0	0	0	0	0	0	0	0	0	0	0	0	0	0	0	0	0		
都城北諸県	300	0	0	0	0	0	0	0	0	0	0	0	0	0	0	0	0	0	0	0	0	0	0	0		
延岡西臼杵	443	0	0	0	0	0	0	0	0	0	0	0	0	0	0	0	0	0	0	0	0	0	0	0		
日南串間	328	0	0	0	0	0	0	0	0	0	0	0	0	0	0	0	0	0	0	0	0	0	0	0		
西諸	1,661	3	3	2	9	29	62	69	96	110	98	124	142	162	172	167	154	151	71	30	7	0	0	0		
西都児湯	727	0	0	0	0	0	0	0	0	0	0	0	0	0	0	0	0	0	0	0	0	0	0	0		
日向入郷	546	0	0	0	0	0	0	0	0	0	0	0	0	0	0	0	0	0	0	0	0	0	0	0		
医療圏不定	319	0	0	0	0	0	0	0	0	0	0	0	0	0	0	0	0	0	0	0	0	0	0	0		
保健所	300	0	0	0	0	0	0	0	0	0	0	0	0	0	0	0	0	0	0	0	0	0	0	0		
都城	443	0	0	0	0	0	0	0	0	0	0	0	0	0	0	0	0	0	0	0	0	0	0	0		
日南	80	0	0	0	0	0	0	0	0	0	0	0	0	0	0	0	0	0	0	0	0	0	0	0		
小林	328	0	0	0	0	0	0	0	0	0	0	0	0	0	0	0	0	0	0	0	0	0	0	0		
高千穂	99	0	0	0	0	0	0	0	0	0	0	0	0	0	0	0	0	0	0	0	0	0	0	0		
日向	0	0	0	0	0	0	0	0	0	0	0	0	0	0	0	0	0	0	0	0	0	0	0	0		
中央	0	0	0	0	0	0	0	0	0	0	0	0	0	0	0	0	0	0	0	0	0	0	0	0		
保健所不定	9,557	7	4	13	15	24	55	135	165	246	308	346	561	885	1,393	1,268	1,302	1,282	971	426	125	26	0	0		
都道府県	3,489	5	2	6	10	34	70	82	121	148	149	213	314	503	469	450	397	312	145	45	8	0	0	0		
医療圏	1,648	0	0	0	0	0	0	0	0	0	0	0	0	0	0	0	0	0	0	0	0	0	0	0		
宮崎県	1,282	0	0	0	0	0	0	0	0	0	0	0	0	0	0	0	0	0	0	0	0	0	0	0		
都城北諸県	721	1	0	0	0	0	0	0	0	0	0	0	0	0	0	0	0	0	0	0	0	0	0	0		
延岡西臼杵	673	1	0	0	0	0	0	0	0	0	0	0	0	0	0	0	0	0	0	0	0	0	0	0		
日南串間	948	0	0	0	0	0	0	0	0	0	0	0	0	0	0	0	0	0	0	0	0	0	0	0		
西諸	796	0	0	0	0	0	0	0	0	0	0	0	0	0	0	0	0	0	0	0	0	0	0	0		
西都児湯	0	0	0	0	0	0	0	0	0	0	0	0	0	0	0	0	0	0	0	0	0	0	0	0		
日向入郷	3,273	5	1	6	5	10	32	68	77	116	145	144	202	300	465	445	420	366	285	133	41	7	0	0		
医療圏不定	1,648	0	0	0	0	0	0	0	0	0	0	0	0	0	0	0	0	0	0	0	0	0	0	0		
保健所	1,094	0	0	0	0	0	0	0	0	0	0	0	0	0	0	0	0	0	0	0	0	0	0	0		
都城	721	1	0	0	0	0	0	0	0	0	0	0	0	0	0	0	0	0	0	0	0	0	0	0		
日南	673	1	0	0	0	0	0	0	0	0	0	0	0	0	0	0	0	0	0	0	0	0	0	0		
小林	948	0	0	0	0	0	0	0	0	0	0	0	0	0	0	0	0	0	0	0	0	0	0	0		
高千穂	188	0	0	0	0	0	0	0	0	0	0	0	0	0	0	0	0	0	0	0	0	0	0	0		
日向	796	0	0	0	0	0	0	0	0	0	0	0	0	0	0	0	0	0	0	0	0	0	0	0		
中央	216	0	0	0	0	0	0	0	0	0	0	0	0	0	0	0	0	0	0	0	0	0	0	0		
保健所不定	0	0	0	0	0	0	0	0	0	0	0	0	0	0	0	0	0	0	0	0	0	0	0	0		

*1 総数は年齢不詳を含む

*2 総数は男女および性別不詳の合計

表B2. 医療圏別、保健所別、性別罹患数 : 部位別詳細情報から作成
B. 上皮内がんを含む

宮崎県 2017年

医療圏/保健所	全部位		食道		結腸*2		直腸*2		大腸(結腸・直腸)*2		肺		皮膚		乳房		子宮		子宮頸部		膀胱				
	男	女	男	女	男	女	男	女	男	女	男	女	男	女	男	女	男	女	男	女	男	女			
宮崎県	5,054	4,503	199	30	492	456	315	191	807	647	1,454	746	378	1,124	143	147	290	4	858	882	607	457	257	68	325
宮崎県	1,729	1,760	65	8	165	163	107	70	272	233	505	284	127	391	47	39	86	2	352	354	287	226	76	24	100
都城北諸県	921	727	36	2	97	88	69	33	166	121	287	117	47	164	19	20	39	0	135	135	97	73	58	16	74
延岡西臼杵	656	626	21	8	70	52	48	26	118	78	196	109	64	173	28	35	63	1	125	126	76	60	19	7	26
白河串間	402	319	26	6	37	44	24	15	61	59	120	58	35	93	9	11	20	1	52	53	21	13	25	4	29
西諸	373	300	16	3	40	39	24	17	64	56	120	61	29	90	7	7	14	0	52	52	28	19	10	5	15
西都児湯	505	443	18	1	42	36	26	16	88	52	120	71	41	112	18	24	42	0	82	82	58	40	32	7	39
日向入郷	488	328	17	2	41	34	17	14	58	48	106	66	35	101	15	11	26	0	60	60	40	26	37	5	42
医療圏不定	0	0	0	0	0	0	0	0	0	0	0	0	0	0	0	0	0	0	0	0	0	0	0	0	0
宮崎市	1,612	1,661	59	7	152	156	103	68	255	224	479	245	117	362	44	38	82	1	342	343	270	214	72	22	94
都城	921	727	36	2	97	88	69	33	166	121	287	117	47	164	19	20	39	0	135	135	97	73	58	16	74
延岡	548	546	19	6	60	47	44	23	104	70	174	86	50	136	24	31	55	0	110	110	66	53	14	6	20
白河	402	319	26	6	37	44	24	15	61	59	120	58	35	93	9	11	20	1	52	53	21	13	25	4	29
小林	373	300	16	3	40	39	24	17	64	56	120	61	29	90	7	7	14	0	52	52	28	19	10	5	15
高鍋	505	443	18	1	42	36	26	16	88	52	120	71	41	112	18	24	42	0	82	82	58	40	32	7	39
高千穂	108	80	2	2	10	5	4	3	14	8	22	23	14	37	4	4	8	1	15	16	10	7	5	1	6
日向	488	328	17	2	41	34	17	14	58	48	106	66	35	101	15	11	26	0	60	60	40	26	37	5	42
中央	117	99	6	1	13	7	4	2	17	9	26	19	10	29	3	1	4	1	10	11	17	12	4	2	6
保健所不定	0	0	0	0	0	0	0	0	0	0	0	0	0	0	0	0	0	0	0	0	0	0	0	0	0

*1 総数は男女および性別不詳の合計

*2 粘膜炎を含む

表62B 医療圏別罹患割合(%) (上皮内がんを含む)

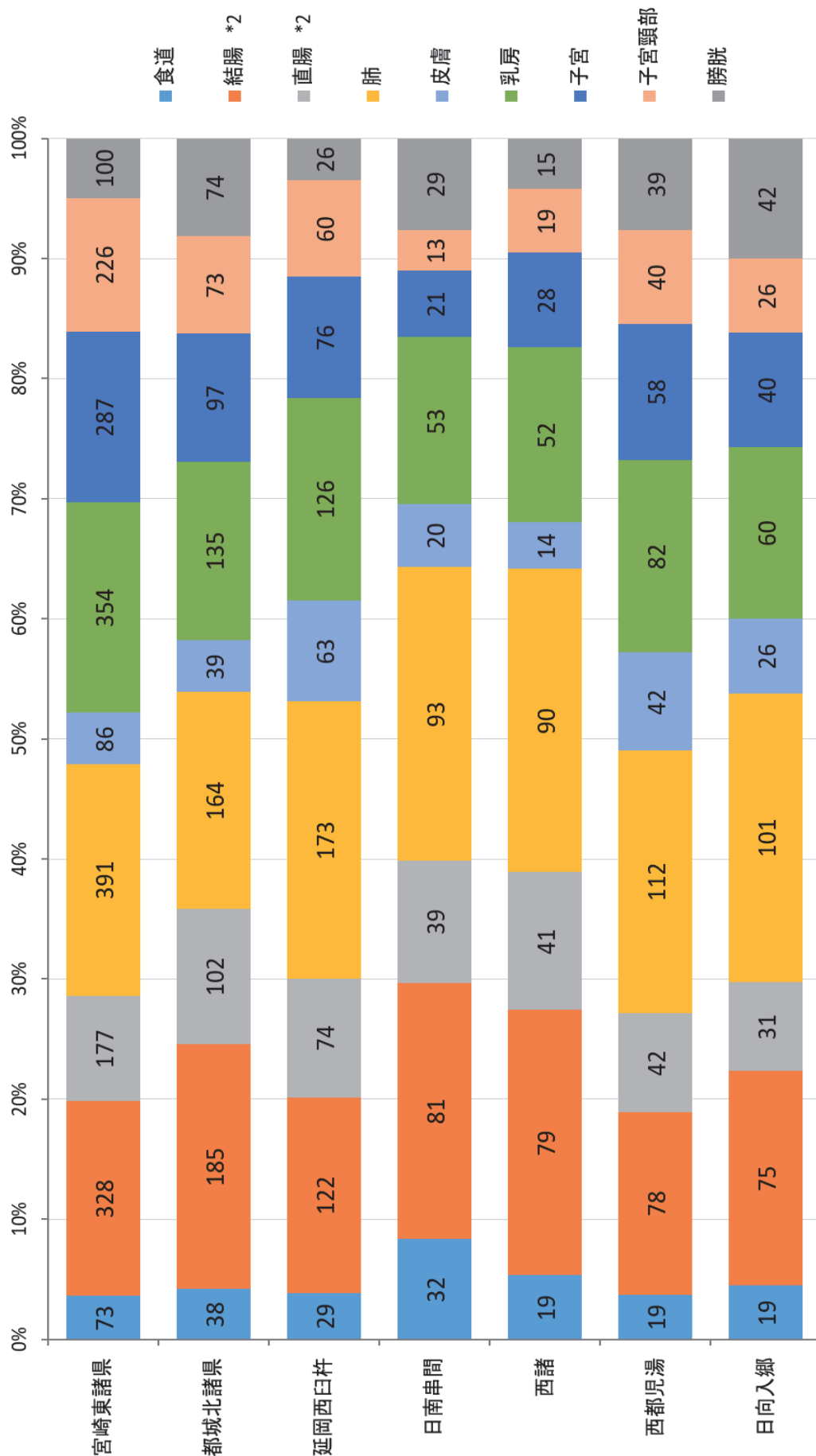

*2 粘膜がんを含む