様式第７号（第６条関係）

政務活動報告書

提出者　公明党宮崎県議団

使途項目					整理番号
	□ 調査研究費	□ 研修費	□ 広聴広報費	□ 要請陳情等活動費	
	□ 会議費	□ 資料作成費	□ 資料購入費	□ 事務所費 ※事務所費は議員のみ	1
	☑ 事務費	□ 人件費			
実施日	2019 年 4 月 1 日 ～ 2020 年 3 月 31 日				
使途・事業名等	事務費；議会内wi－fi				

＜政務活動に要した経費＞

番号	領収日	費目	支出目的・内容等	按分率	充当額
1	5 月 10 日	議会内wi－fi	議会棟内インターネット使用料　（４月分）	/	540 円
2	5 月 22 日	議会内wi－fi	議会棟内インターネット使用料　（5月分）	/	540 円
3	6 月 21 日	議会内wi－fi	議会棟内インターネット使用料　（6月分）	/	512 円
4	7 月 25 日	議会内wi－fi	議会棟内インターネット使用料　（7月分）	/	512 円
5	9 月 2 日	議会内wi－fi	議会棟内インターネット使用料　（8月分）	/	512 円
6	9 月 25 日	議会内wi－fi	議会棟内インターネット使用料　（9月分）	/	512 円
7	10 月 28 日	議会内wi－fi	議会棟内インターネット使用料　（10月分）	/	512 円
8	11 月 26 日	議会内wi－fi	議会棟内インターネット使用料　（11月分）	/	522 円
9	12 月 25 日	議会内wi－fi	議会棟内インターネット使用料　（12月分）	/	522 円
10	1 月 21 日	議会内wi－fi	議会棟内インターネット使用料　（1月分）	/	522 円
11	2 月 21 日	議会内wi－fi	議会棟内インターネット使用料　（2月分）	/	522 円
12	3 月 24 日	議会内wi－fi	議会棟内インターネット使用料　（3月分）	/	522 円
※支出を証明する書類（領収書等）を提出すること。				《合計》	6,250 円

＜政務活動の概要＞※県外で政務活動を行った場合に記載すること。

目的			
日付・相手方・場所	日付	相手方	場所
	月　日		
	月　日		
	月　日		
	月　日		
	月　日		
内容・所見等			
備考			

※　欄が不足する場合は、別紙に記載すること。

領収書等証拠書類貼付用紙

提出者　公明党宮崎県議団

使途項目					整理番号
	□ 調査研究費	□ 研修費	□ 広聴広報費	□ 選挙陣営等活動費	
	□ 会議費	□ 資料作成費	□ 資料購入費	□ 事務所費	1
	☑ 事務費	□ 人件費		※事務所費は議員のみ	

<領収書等証拠書類貼付欄>

Wi-fi　3月分

宮崎県 納入通知書兼領収証

年度	平成３１年度	納付番号	190098124	金額	¥522 円

880-8501
宮崎市橘通東２－１０－１

公明党宮崎県議団

様

納入期限	令和　2年　3月31日	納入場所	裏面参照
内容（科目）	議会棟内インターネット使用料（令和２年３月請求分）（ 雑入 ）		
所属	県議会事務局		

☒ 切り取らないで金融機関にお出しください

上記の金額を納入してください。
令和　2年　3月23日
宮崎県知事

宮崎県 -2.3.23 知事

領収済印
上記の金額を領収しました。

出(7)納 2. 3. 24 宮崎銀行 本支店

請　求　書

令和２年３月２３日

(会派名)

公明党宮崎県議団　様

県議会事務局総務課

金額	522　円

ただし、各会派控室インターネット利用料（３月分）として

【内　訳】

品　名	規　格	単　価	金　額	備考
OCN光withフレッツ利用料	一式		6,787	
合計			6,787	
会派負担額		3名/39名	522	
(A)×(会派毎議員数/利用議員数)				

別添納入通知書により納入くださいますようお願いします。

領収書等証拠書類貼付用紙

提出者　公明党宮崎県議団

使途項目					整理番号
	□ 調査研究費	□ 研修費	□ 広聴広報費	□ 要請陳情等活動費	
	□ 会議費	□ 資料作成費	□ 資料購入費	□ 事務所費	1
	☑ 事務費	□ 人件費		※事務所費は議員のみ	

<領収書等証拠書類貼付欄>

宮崎県 納入通知書兼領収証

年度	平成３１年度	納付番号	190090274	金額	¥522 円

880-8501
宮崎市橘通東２－１０－１

公明党宮崎県議団

様

納入期限	令和　2年　3月　2日	納入場所	裏面参照
内容（科目）	議会棟内インターネット使用料（令和２年２月請求分）（雑入）		
所属	県議会事務局		

☒ 切り取らないで金融機関にお出しください

領収済印
上記の金額を領収しました。

出(4)納
2. 2. 21
宮崎銀行

上記の金額を納入してください。

令和　2年　2月20日

宮崎県知事

宮崎県
-2.2.20
知事
印

2月分

請　求　書

令和２年 ２月２０日

（会派名）

公明党宮崎県議団 様

県議会事務局総務課

金 額	522 円

ただし、各会派控室インターネット利用料（２月分）として

【内　訳】

品　名	規　格	単　価	金　額	備考
OCN光withフレッツ利用料	一式		6,787	
合計			6,787	
会派負担額		3名/39名	522	
(A)×(会派毎議員数/利用議員数)				

別添納入通知書により納入くださいますようお願いします。

領収書等証拠書類貼付用紙

提出者　公明党宮崎県議団

使途項目					整理番号
	□ 調査研究費	□ 研修費	□ 広聴広報費	□ 要請陳情等活動費	
	□ 会議費	□ 資料作成費	□ 資料購入費	□ 事務所費	1
	☑ 事務費	□ 人件費		※事務所費は議員のみ	

<領収書等証拠書類貼付欄>

宮崎県 納入通知書兼領収証

年度	平成３１年度	納付番号	190082768	金額	¥522 円

880-8501
宮崎市橘通東２－１０－１

公明党宮崎県議団

様

納入期限	令和　2年　1月３１日	納入場所	裏面参照
内容（科目）	議会棟内インターネット使用料（令和２年１月請求分）（雑入　）		
所属	県議会事務局		

☒ 切り取らないで金融機関にお出しください

領収済印
上記の金額を領収しました。

2. 1. 21

上記の金額を納入してください。

令和　2年　1月２０日

宮崎県知事

宮崎県 -2.1.20 知事

1月分

請　求　書

令和２年　１月２０日

（会派名）

公明党宮崎県議団　様

県議会事務局総務課

金 額	522　円

ただし、各会派控室インターネット利用料（１月分）として

【内　訳】

品　名	規　格	単　価	金　額	備考
OCN光withフレッツ利用料	一式		6,787	
合計			6,787	
会派負担額		3名/39名	522	
(A)×(会派毎議員数/利用議員数)				

別添納入通知書により納入くださいますようお願いします。

領収書等証拠書類貼付用紙

提出者　公明党宮崎県議団

使途項目					整理番号
	□ 調査研究費	□ 研修費	□ 広聴広報費	□ 要請陳情等活動費	1
	□ 会議費	□ 資料作成費	□ 資料購入費	□ 事務所費	
	☑ 事務費	□ 人件費		※事務所費は議員のみ	

<領収書等証拠書類貼付欄>

宮崎県 納入通知書兼領収証

年度	平成３１年度	納付番号	190076070	金額	¥522 円

880-8501
宮崎市橘通東２－１０－１

公明党宮崎県議団

様

納入期限	令和　２年　１月　６日	納入場所	裏面参照
内容（科目）	議会棟内インターネット使用料（令和元年１２月請求分）（雑入　）		
所属	県議会事務局		

☒ 切り取らないで金融機関にお出しください

領収済印
上記の金額を領収しました
出(4)納
1. 12. 25
宮崎銀行

上記の金額を納入してください。

令和元年１２月１８日

宮崎県知事

宮崎県
－1.12.1
知事

12月分

請　求　書

令和元年　１２月１８日

（会派名）

公明党宮崎県議団　様

県議会事務局総務課

金額	522　円

ただし、各会派控室インターネット利用料（１２月分）として

【内　訳】

品　名	規　格	単　価	金　額	備考
OCN光withフレッツ利用料	一式		6,787	
合計			6,787	
会派負担額		3名/39名	522	
(A)×(会派毎議員数/利用議員数)				

別添納入通知書により納入くださいますようお願いします。

領収書等証拠書類貼付用紙

提出者　公明党宮崎県議団

使途項目					整理番号
	□ 調査研究費	□ 研修費	□ 広聴広報費	□ 要請陳情等活動費	
	□ 会議費	□ 資料作成費	□ 資料購入費	□ 事務所費	1
	☑ 事務費	□ 人件費		※事務所費は議員のみ	

<領収書等証拠書類貼付欄>

宮崎県 納入通知書兼領収証

年度	平成３１年度	納付番号	190069079	金額	¥522 円

880-8501
宮崎市橘通東２－１０－１

公明党宮崎県議団
様

納入期限	令和元年１２月　２日	納入場所	裏面参照
内容（科目）	議会棟内インターネット使用料（令和元年１１月請求分）（雑入　）		
所属	県議会事務局		

☒ 切り取らないで金融機関にお出しください

領収済印
上記の金額を領収しました。

出(7)納
1. 11. 26
宮崎銀行
県庁支店

上記の金額を納入してください。
令和元年１１月２２日

宮崎県知事

宮崎県
－1.11.22
知事印

11月分

請　求　書

令和元年　１１月２２日

（会派名）

公明党宮崎県議団　様

県議会事務局総務課

金 額	522　円

ただし、各会派控室インターネット利用料（１１月分）として

【内　訳】

品　名	規　格	単　価	金　額	備考
OCN光withフレッツ利用料	一式		6,787	
合計			6,787	
会派負担額		3名/39名	522	
(A)×(会派毎議員数/利用議員数)				

別添納入通知書により納入くださいますようお願いします。

様式第８号（第６条関係）

領収書等証拠書類貼付用紙

提出者　公明党宮崎県議団

使途項目					整理番号
	□ 調査研究費	□ 研修費	□ 広聴広報費	□ 要請陳情等活動費	
	□ 会議費	□ 資料作成費	□ 資料購入費	□ 事務所費	1
	☑ 事務費	□ 人件費		※事務所費は議員のみ	

<領収書等証拠書類貼付欄>

宮崎県 納入通知書兼領収証

年度	平成３１年度	納付番号	190061267	金額	¥512 円

880-8501
宮崎市橘通東２－１０－１

公明党宮崎県議団

様

納入期限	令和元年１０月３１日	納入場所	裏面参照
内容（科目）	議会棟内インターネット使用料（令和元年１０月請求分）（雑入）		
所属	県議会事務局		

☒ 切り取らないで金融機関にお出しください

領収済印
上記の金額を領収しました。
1.10.28

上記の金額を納入してください。

令和元年１０月２１日

宮崎県知事

宮崎県 － 1.10.21 知事

10月分

請　求　書

令和元年　１０月２３日

（会派名）

公明党宮崎県議団　様

県議会事務局総務課

金額	512　円

ただし、各会派控室インターネット利用料（１０月分）として

【内　訳】

品　名	規　格	単　価	金　額	備考
OCN光withフレッツ利用料	一式		6,663	
合計			6,663	
会派負担額		3名/39名	512	
(A)×(会派毎議員数/利用議員数)				

別添納入通知書により納入くださいますようお願いします。

様式第８号（第６条関係）

領収書等証拠書類貼付用紙

提出者　公明党宮崎県議団

使途項目					整理番号
	□ 調査研究費	□ 研修費	□ 広聴広報費	□ 要請陳情等活動費	
	□ 会議費	□ 資料作成費	□ 資料購入費	□ 事務所費	1
	☑ 事務費	□ 人件費		※事務所費は議員のみ	

<領収書等証拠書類貼付欄>

宮崎県 納入通知書兼領収証

年度	平成３１年度	納付番号	190053340	金額	¥512 円

880-8501
宮崎市橘通東２－１０－１

公明党宮崎県議団

様

☒ 切り取らないで金融機関にお出しください

納入期限	令和元年　９月３０日	納入場所	裏面参照
内容（科目）	議会棟内インターネット使用料（令和元年９月請求分）（ 雑入 ）		
所属	県議会事務局		

上記の金額を納入してください。

令和元年　９月１９日

宮崎県知事

宮崎県 －1.9.19 知事 印

領収済印
上記の金額を領収しました。

H(4)納 1. 9. 25 宮崎銀行

9月分

請　求　書

令和元年　9月19日

（会派名）

公明党宮崎県議団　様

県議会事務局総務課

金額	512　円

ただし、各会派控室インターネット利用料（9月分）として

【内　訳】

品　名	規　格	単　価	金　額	備考
OCN光withフレッツ利用料	一式		6,663	
合計			6,663	
会派負担額		3名/39名	512	
(A)×(会派毎議員数/利用議員数)				

別添納入通知書により納入くださいますようお願いします。

様式第８号（第６条関係）

領収書等証拠書類貼付用紙

提出者　公明党宮崎県議団

使途項目					整理番号
	□ 調査研究費	□ 研修費	□ 広聴広報費	□ 要請陳情等活動費	
	□ 会議費	□ 資料作成費	□ 資料購入費	□ 事務所費	1
	☑ 事務費	□ 人件費		※事務所費は議員のみ	

<領収書等証拠書類貼付欄>

宮崎県 納入通知書兼領収証

年度	平成３１年度	納付番号	190046615	金額	¥512 円

880-8501
宮崎市橘通東２－１０－１

公明党宮崎県議団
様

納入期限	令和元年　９月　２日	納入場所	裏面参照
内容（科目）	議会棟内インターネット使用料（令和元年８月請求分）（雑入　）		
所属	県議会事務局		

☒ 切り取らないで金融機関にお出しください

領収済印
上記の金額を領収しました。

出(7)納
1. 9. 2
宮崎銀行
本店

上記の金額を納入してください。

令和元年　８月２２日

宮崎県知事

宮崎県
－1.8.22
知事印

8月分

請　求　書

令和元年　8月21日

（会派名）

公明党宮崎県議団　様

県議会事務局総務課

金額	512　円

ただし、各会派控室インターネット利用料（8月分）として

【内　訳】

品　名	規　格	単　価	金　額	備考
OCN光withフレッツ利用料	一式		6,663	
合計			6,663	
会派負担額		3名/39名	512	
(A)×(会派毎議員数/利用議員数)				

別添納入通知書により納入くださいますようお願いします。

領収書等証拠書類貼付用紙

提出者　公明党宮崎県議団

使途項目					整理番号
	□ 調査研究費	□ 研修費	□ 広聴広報費	□ 要請陳情等活動費	
	□ 会議費	□ 資料作成費	□ 資料購入費	□ 事務所費	1
	☑ 事務費	□ 人件費		※事務所費は議員のみ	

<領収書等証拠書類貼付欄>

宮崎県 納入通知書兼領収証

年度	平成３１年度	納付番号	190038967	金額	¥512 円

880-8501
宮崎市橘通東２－１０－１

公明党宮崎県議団

様

納入期限	令和元年　７月３１日	納入場所	裏面参照
内容（科目）	議会棟内インターネット使用料（令和元年７月請求分）６月利用分（ 雑入 ）		
所属	県議会事務局		

☒ 切り取らないで金融機関にお出しください

領収済印
上記の金額を領収しました。
1. 7. 25
宮崎銀行

上記の金額を納入してください。

令和元年　７月２２日

宮崎県知事

宮崎県
－1.7.22印
知事

7月分

請　求　書

令和元年 7月22日

（会派名）

公明党宮崎県議団 様

県議会事務局総務課

金 額	512 円

ただし、各会派控室インターネット利用料（6月利用分）として

【内　訳】

品　名	規 格	単 価	金 額	備考
OCN光withフレッツ利用料	一式		6,663	
合計			6,663	
会派負担額		3名/39名	512	
(A)×(会派毎議員数/利用議員数)				

別添納入通知書により納入くださいますようお願いします。

様式第８号（第６条関係）

領収書等証拠書類貼付用紙

提出者　公明党宮崎県議団

使途項目					整理番号
	□ 調査研究費	□ 研修費	□ 広聴広報費	□ 要請陳情等活動費	
	□ 会議費	□ 資料作成費	□ 資料購入費	□ 事務所費	1
	☑ 事務費	□ 人件費		※事務所費は議員のみ	

<領収書等証拠書類貼付欄>

宮崎県 納入通知書兼領収証

年度	平成３１年度	納付番号	190031059	金額	¥512 円

880-8501
宮崎市橘通東２－１０－１

公明党宮崎県議団

様

納入期限	令和元年　７月　１日	納入場所	裏面参照
内容（科目）	議会棟内インターネット使用料（令和元年６月請求分）５月利用分（雑入）		
所属	県議会事務局		

☒ 切り取らないで金融機関にお出しください

上記の金額を納入してください。

令和元年　６月２０日

宮崎県知事

宮崎県 －1.6.20 知事

領収済印
上記の金額を領収しました。

宮崎銀行 1.6.21

6月分

請　求　書

令和元年　６月２１日

（会派名）

公明党宮崎県議団　様

県議会事務局総務課

金額	512　円

ただし、各会派控室インターネット利用料（5月利用分）として

【内　訳】

品　名	規　格	単　価	金　額	備考
OCN光withフレッツ利用料	一式		6,663	
合計			6,663	
会派負担額		3名/39名	512	
(A)×(会派毎議員数/利用議員数)				

別添納入通知書により納入くださいますようお願いします。

様式第６号（第９条関係）

領収書等証拠書類貼付用紙

提出者　公明党宮崎県議団

使途項目					
	□ 調査研究費	□ 研修費	□ 広聴広報費	□ 要請陳情等活動費	整理番号
	□ 会議費	□ 資料作成費	□ 資料購入費	□ 事務所費 ※事務所費は議員のみ	1
	☑ 事務費	□ 人件費			

<領収書等証拠書類貼付欄>

宮崎県 納入通知書兼領収証

年度	平成３１年度	納付番号	190022872	金額	¥540 円

880-8501
宮崎市橘通東２－１０－１

公明党宮崎県議団
様

納入期限	令和元年　５月３１日	納入場所	裏面参照
内容（科目）	議会棟内インターネット使用料（令和元年５月請求分）４月利用分（雑入		
所属	県議会事務局		

☒ 切り取らないで金融機関にお出しください

領収済印
上記の金額を領収しました。

上記の金額を納入してください。
令和元年　５月２０日
宮崎県知事

宮崎県 －1.5.20 知事印

中(6)銀 1.5.22 宮崎銀行 宮支店

5月分

請　求　書

令和元年　5月20日

（会派名）

公明党宮崎県議団　様

県議会事務局総務課

金額	540　円

ただし、各会派控室インターネット利用料（4月利用分）として

【内　訳】

品　名	規　格	単　価	金　額	備考
OCN光withフレッツ利用料	一式		6,663	
合計			6,663	
会派負担額		3名/37名	540	
(A)×(会派毎議員数/利用議員数)				

別添納入通知書により納入くださいますようお願いします。

様式第８号（第６条関係）

領収書等証拠書類貼付用紙

提出者　公明党宮崎県議団

使途項目					整理番号
	□ 調査研究費	□ 研修費	□ 広聴広報費	□ 要請陳情等活動費	
	□ 会議費	□ 資料作成費	□ 資料購入費	□ 事務所費	1
	☑ 事務費	□ 人件費		※事務所費は議員のみ	

<領収書等証拠書類貼付欄>

宮崎県 納入通知書兼領収証

年度	平成３１年度	納付番号	190015747	金額	¥540 円

880-8501
宮崎市橘通東２－１０－１

公明党宮崎県議団
様

納入期限	平成３１年　５月　７日	納入場所	裏面参照
内容（科目）	議会棟内インターネット使用料（３１年４月請求分）（雑入）		
所属	県議会事務局		

☒ 切り取らないで金融機関にお出しください

領収済印
上記の金額を領収しました

出(7)納
1. 5. 10
宮崎銀行

上記の金額を納入してください。

平成３１年　４月１９日

宮崎県知事

宮崎県
31.4.19
知事

4月分

請　求　書

平成３１年　４月１９日

（会派名）

公明党宮崎県議団　様

県議会事務局総務課

金 額	540　円

ただし、各会派控室インターネット利用料（４月分）として

【内　訳】

品　名	規　格	単　価	金　額	備考
OCN光withフレッツ利用料	一式		6,663	
合計			6,663	
会派負担額		3名/37名	540	
(A)×(会派毎議員数/利用議員数)				

別添納入通知書により納入くださいますようお願いします。

様式第７号（第６条関係）

政務活動報告書

提出者　公明党宮崎県議団

使途項目					整理番号
	□ 調査研究費	□ 研修費	□ 広聴広報費	□ 要請陳情等活動費	
	□ 会議費	□ 資料作成費	□ 資料購入費	□ 事務所費 ※事務所費は議員のみ	2
	☑ 事務費	□ 人件費			
実施日	2019 年 4 月 1 日 ～ 2020 年 3 月 31 日				
使途・事業名等	事務費・コピー用紙				

＜政務活動に要した経費＞

番号	領収日	費目	支出目的・内容等	按分率	充当額
1	5 月 24 日	コピー用紙	㈱川越紙店　コピー用紙　オゾンホワイトＡ４他	/	3,888 円
2	9 月 27 日	コピー用紙	㈱川越紙店　コピー用紙　オゾンホワイトＡ４他	/	3,888 円
3	3 月 11 日	コピー用紙	㈱川越紙店　コピー用紙　オゾンホワイトＡ４他	/	3,960 円
4	月 日			/	円
5	月 日			/	円
6	月 日			/	円
7					円
8					円
9					円
10					円
11					円
12					円
※支出を証明する書類（領収書等）を提出すること。				《合計》	11,736 円

＜政務活動の概要＞※県外で政務活動を行った場合に記載すること。

目的			
日付・相手方・場所	日付	相手方	場所
	月 日		
	月 日		
	月 日		
	月 日		
	月 日		
内容・所見等			
備考			

※　欄が不足する場合は、別紙に記載すること。

領収書等証拠書類貼付用紙

提出者　公明党宮崎県議団

使途項目					整理番号
	□ 調査研究費	□ 研修費	□ 広聴広報費	□ 要請陳情等活動費	
	□ 会議費	□ 資料作成費	□ 資料購入費	□ 事務所費	2
	☑ 事務費	□ 人件費		※事務所費は議員のみ	

<領収書等証拠書類貼付欄>

領収証

№ 079182

~~平成~~ 令和 2 年 3 月 11 日

公明党宮崎県議団　様

金額	百万	千	円
		13960	

但し コピー用紙 A4 10 束

上記の金額正に領収致しました。

金額の訂正、社印および担当者印の無いものは無効です。

御確認印

領収内訳	
現金	2
小切手	
振込	
相殺	
手形	/
	/

領収者

〒880-0803 宮崎市旭1丁目1[illegible]

株式会社 川越紙[illegible]

TEL 0985-22-710[illegible]

FAX 0985-27-851[illegible]

5万円未満	0円
100万円以下	200円
200万円以下	400円
300万円以下	600円
500万円以下	1,000円
1,000万円以下	2,000円

2020/03/10 13:00

納品書

日付	担当	売上伝
2020年03月12日	[redacted]	00330628

株式会社 川越紙店　代表取締役 川越 聡

本社 〒880-0803 宮崎市旭1丁目1番4号
TEL 0985-22-7105 FAX 0985-27-8515

生目台パピックス（紙業部） 〒880-0943 宮崎市生目台西3丁目4番1
TEL 0985-54-0220 FAX 0985-54-0226

日向営業所 〒883-0062 日向市大字日知屋字塩田16274
TEL 0982-52-0231 FAX 0982-52-0260

得意先コード 001 －028044
得意先名 公明党宮崎県議団 様

〒

下記の通り納品致しましたのでご査収ください。

商品コード・備考/商品名	数量/単位	単価/税区分	金額/消費税
7401200 2箱 ｺﾋﾟｰ用紙 ｵｿﾞﾝﾎﾜｲﾄ A４<2.0>	10 締	360.000 外	3,600 360

摘要	3/16迄お届け	税抜金額	3,600	消費税額	360	税込金額	3,960

様式第8号（第6条関係）

領収書等証拠書類貼付用紙

提出者　公明党宮崎県議団

使途項目					整理番号
	□ 調査研究費	□ 研修費	□ 広聴広報費	□ 要請陳情等活動費	2
	□ 会議費	□ 資料作成費	□ 資料購入費	□ 事務所費	
	☑ 事務費	□ 人件費		※事務所費は議員のみ	

<領収書等証拠書類貼付欄>

領　収　証

№ 077585

~~平成~~ 令和 元年 9月27日

公明党宮崎県議団　様

金額	百万	千	円
		3	888

領収内訳	
現金	9
小切手	
振込	
相殺	
手形	/
	/

但し　コピー用紙代として

上記の金額正に領収致しました。

金額の訂正、社印および担当者印の無いものは無効です。

御確認印

領収者

〒880-0803　宮崎市旭1丁目1[illegible]

株式会社 川越紙[illegible]

TEL 0985-22-710[illegible]

FAX 0985-27-851[illegible]

5万円未満	0円
100万円以下	200円
200万円以下	400円
300万円以下	600円
500万円以下	1,000円
1,000万円以下	2,000円

2019/09/25 15:29

納品書

日付	担当	売上伝
2019年09月26日	[redacted]	00305013

得意先コード 001 - 028044
得意先名 公明党宮崎県議団 様

〒

株式会社 川越紙店 代表取締役 川越 聡
本社 〒880-0803 宮崎市旭1丁目1番4号
TEL 0985-22-7105 FAX 0985-27-8515
生目台バピックス（紙業部） 〒880-0943 宮崎市生目台西3丁目4番1
TEL 0985-54-0220 FAX 0985-54-0226
日向営業所 〒883-0062 日向市大字日知屋字塩田16274
TEL 0982-52-0231 FAX 0982-52-0260

下記の通り納品致しましたのでご査収ください。

商品コード・備考/商品名	数量/単位	単価/税区分	金額/消費税
7401200 ｺﾋﾟｰ用紙 ｵｿﾞﾝﾎﾜｲﾄ A4<2.0>	10 締	360.000 外	3,600 288

摘要	9/26お届け	税抜金額	3,600	消費税額	288	税込金額	3,888

様式第3号（第6条関係）

領収書等証拠書類貼付用紙

提出者　公明党宮崎県議団

使途項目					整理番号
	□ 調査研究費	□ 研修費	□ 広聴広報費	□ 要請陳情等活動費	
	□ 会議費	□ 資料作成費	□ 資料購入費	□ 事務所費	2
	☑ 事務費	□ 人件費		※事務所費は議員のみ	

<領収書等証拠書類貼付欄>

コピー用紙、
川越紙店

領収証

No. 075601

令和 ~~平成~~ 元年 5月24日

公明党宮崎県議団　様

金額		百万		千				円
				¥	3	8	8	8

但し　コピー用紙代として

上記の金額正に領収致しました。

金額の訂正、社印および担当者印の無いものは無効です。

御確認印

領収内訳	
現金	○
小切手	
振込	
相殺	
手形	

領収者

[redacted]

〒880-0803　宮崎市旭1丁目1
株式会社 川越紙
TEL 0985-22-710
FAX 0985-27-851

5万円未満	0円
100万円以下	200円
200万円以下	400円
300万円以下	600円
500万円以下	1,000円
1,000万円以下	2,000円

様式第７号（第６条関係）

政務活動報告書

提出者　公明党宮崎県議団

使途項目	□ 調査研究費	□ 研修費	□ 広聴広報費	□ 要請陳情等活動費	整理番号
	□ 会議費	□ 資料作成費	□ 資料購入費	□ 事務所費	3
	☑ 事務費	□ 人件費		※事務所費は議員のみ	

実施日	2019 年 4 月 1 日 ～ 2020 年 3 月 31 日
使途・事業名等	事務費・ＮＨＫ受信料

＜政務活動に要した経費＞

番号	領収日	費目	支出目的・内容等	按分率	充当額
1	7 月 25 日	受信料	令和元年度NHK受信料	/	9,060 円
2					
3					
4					
5					
6					
7					
8					
9					
10					
11					
12					
※支出を証明する書類（領収書等）を提出すること。				《合計》	9,060 円

＜政務活動の概要＞※県外で政務活動を行った場合に記載すること。

目的			
日付・相手方・場所	日付	相手方	場所
	月 日		
	月 日		
	月 日		
	月 日		
	月 日		
内容・所見等			
備考			

※　欄が不足する場合は、別紙に記載すること。

様式第８号（第９条関係）

領収書等証拠書類貼付用紙

提出者　公明党宮崎県議団

使途項目					整理番号
	□ 調査研究費	□ 研修費	□ 広聴広報費	□ 要請陳情等活動費	
	□ 会議費	□ 資料作成費	□ 資料購入費	□ 事務所費	
	☑ 事務費	□ 人件費		※事務所費は議員のみ	3

<領収書等証拠書類貼付欄>

NHK受信料
令和元年度
¥9060 —

宮崎県 納入通知書兼領収証

年度	平成３１年度	納付番号	190038026	金額	¥9,060 円

880-8501
宮崎市橘通東２－１０－１

公明党　宮崎県議団
様

納入期限	令和元年　７月３０日	納入場所	裏面参照
内容（科目）	令和元年度　ＮＨＫ放送受信料（雑入）		
所属	財産総合管理課		

☒切り取らないでお振込用にお出しください

領収済印
上記の金額を領収しました。
(2)
1. 7. 25
宮崎銀行

上記の金額を納入してください。
令和元年　７月１６日
宮崎県知事

宮崎県
-1. 7. 16
知事
印

請　求　書

一　金　　9,060 円也

令和元年度NHK放送受信料として、上記のとおり請求いたします。

令和元年7月16日

宮崎県総務部財産総合管理課長

公明党　宮崎県議団　　殿

※ 別添の納入通知書で、納期限日の令和元年7月30日（火）までに
払い込みください。
なお、支払場所については、納入通知書の裏に記入してあります。

様式第７号（第６条関係）

政務活動報告書

提出者　公明党宮崎県議団

使途項目					整理番号
	□ 調査研究費	□ 研修費	□ 広聴広報費	□ 要請陳情等活動費	
	□ 会議費	□ 資料作成費	□ 資料購入費	□ 事務所費 ※事務所費は議員のみ	4
	☑ 事務費	□ 人件費			
実施日	2019 年 4 月 1 日 ～ 2020 年 3 月 31 日				
使途・事業名等	事務費・コピー機リース				

＜政務活動に要した経費＞

番号	領収日	費目	支出目的・内容等	按分率	充当額
1	4 月 4 日	コピー機リース	リコーリース㈱ 4月分	/	36,396 円
2	5 月 7 日	コピー機リース	リコーリース㈱ 5月分	/	36,396 円
3	6 月 4 日	コピー機リース	リコーリース㈱ 6月分	/	36,396 円
4	7 月 4 日	コピー機リース	リコーリース㈱ 7月分	/	36,396 円
5	8 月 5 日	コピー機リース	リコーリース㈱ 8月分	/	36,396 円
6	9 月 4 日	コピー機リース	リコーリース㈱ 9月分	/	36,396 円
7	10 月 4 日	コピー機リース	リコーリース㈱ 10月分	/	36,396 円
8	11 月 5 日	コピー機リース	リコーリース㈱ 11月分	/	36,396 円
9	12 月 4 日	コピー機リース	リコーリース㈱ 12月分	/	36,396 円
10	1 月 6 日	コピー機リース	リコーリース㈱ 1月分	/	36,396 円
11	2 月 4 日	コピー機リース	リコーリース㈱ 2月分	/	36,396 円
12	3 月 4 日	コピー機リース	リコーリース㈱ 3月分	/	36,396 円
※支出を証明する書類（領収書等）を提出すること。				《合計》	436,752 円

＜政務活動の概要＞※県外で政務活動を行った場合に記載すること。

目的			
日付・相手方・場所	日付	相手方	場所
	月 日		
	月 日		
	月 日		
	月 日		
	月 日		
内容・所見等			
備考			

※ 欄が不足する場合は、別紙に記載すること。

様式第８号（第６条関係）

領収書等証拠書類貼付用紙

提出者　公明党宮崎県議団

使途項目	□ 調査研究費	□ 研修費	□ 広聴広報費	□ 要請陳情等活動費	整理番号
	□ 会議費	□ 資料作成費	□ 資料購入費	□ 事務所費	4
	☑ 事務費	□ 人件費		※事務所費は議員のみ	

<領収書等証拠書類貼付欄>

リコーリース ¥36396－　3月分

4

行	年月日	摘要	お払戻金額	お預り金額	差引残高
01	[redacted]				
02					
03					
04					
05					
06					
07					
08					
09					
10					
11					
12					
13	02-03-04WTU		*36,396	リコーリース（カ	
14					
15					
16					
17					
18					
19					
20					
21					
22					
23					

記号説明（営業日は通帳日付から逆算します）
D……入金(現金)　DT……入金(振替)　W……支払(現金)
WT……支払(振替)　R……取消　U……誤口記帳

領収書等証拠書類貼付用紙

提出者　公明党宮崎県議団

使途項目					整理番号
	□ 調査研究費	□ 研修費	□ 広聴広報費	□ 要請陳情等活動費	
	□ 会議費	□ 資料作成費	□ 資料購入費	□ 事務所費	4
	☑ 事務費	□ 人件費		※事務所費は議員のみ	

<領収書等証拠書類貼付欄>

リコーリース ¥36,396－ 2月分

行	年・月日	摘要	お払戻金額	お預り金額	差引残高
01	[redacted]				
02					
03					
04					
05					
06	[redacted]				
07					
08					
09					
10					
11	[redacted]				
12					
13					
14	[redacted]				
15					
16					
17					
18					
19					
20					
21					
22					
23	02-02-04WTU	*36,396 リコーリース（カ		[redacted]	

記号説明（営業日は通帳日付から起算します）
D……入金(現金)　DT……入金(振替)　W……支払(現金)
WT……支払(振替)　R……取消　U……後日記帳

領収書等証拠書類貼付用紙

提出者　公明党宮崎県議団

使途項目	□ 調査研究費	□ 研修費	□ 広聴広報費	□ 要請陳情等活動費	整理番号
	□ 会議費	□ 資料作成費	□ 資料購入費	□ 事務所費	4
	☑ 事務費	□ 人件費		※事務所費は議員のみ	

<領収書等証拠書類貼付欄>

リコーリース ¥36,396－ 1 月分

3

行	年月日	摘要	お払戻金額	お預り金額	差引残高
01	[redacted]				
02					
03					
04					
05					
06					
07					
08	02-01-06	WTU [redacted]	*36,396	リコーリース（カ [redacted]	
09	[redacted]				
10					
11					
12	[redacted]				
13					
14					
15					
16					
17					
18					
19					
20					
21					
22					
23					

記号説明（営業日は過信日付から起算します）
D……入金(現金)　DT……入金(振替)　W……支払(現金)
WT……支払(振替)　R……取消　U……後日記帳
他店支払いの小切手等によるご入金の場合は、C2～C6の記号のほか、
その払戻のできる予定の日を次のとおり摘要欄に表示します。
「C2○○ヒ(*)」(*がある場合は13:00以降)

領収書等証拠書類貼付用紙

提出者　公明党宮崎県議団

使途項目	□ 調査研究費	□ 研修費	□ 広聴広報費	□ 要請陳情等活動費	整理番号
	□ 会議費	□ 資料作成費	□ 資料購入費	□ 事務所費	4
	☑ 事務費	□ 人件費		※事務所費は議員のみ	

<領収書等証拠書類貼付欄>

リコーリース ¥36,396— 12月分

2

行	年月日	摘要	お払戻金額	お預り金額	差引残高
01	[redacted]				
02					
03					
04					
05					
06	[redacted]				
07					
08					
09					
10					
11	[redacted]				
12	01-12-04WTU	*36,396 リコーリース (カ			[redacted]
13	[redacted]				
14					
15					
16					
17					
18	[redacted]				
19					
20					
21					
22					
23	[redacted]				

W/T……支払(振替)　R……帰済　U……後日記帳
他店支払いの小切手等によるご入金の場合は、C2～C6の記号のほか、
その払戻のできる予定の日を次のとおり摘要に表示します。
「C2:○○ヒ(*)」(*がある場合は13:00以降)

様式第8号（第9条関係）

領収書等証拠書類貼付用紙

提出者　公明党宮崎県議団

使途項目	□ 調査研究費	□ 研修費	□ 広聴広報費	□ 要請陳情等活動費	整理番号
	□ 会議費	□ 資料作成費	□ 資料購入費	□ 事務所費	4
	☑ 事務費	□ 人件費		※事務所費は議員のみ	

<領収書等証拠書類貼付欄>

リコーリース ¥36,396－ 11月分

2

行	年月日	摘要	お払戻金額	お預り金額	差引残高
01	01-11-05WTU	*36,396 リコーリース（カ			[redacted]
02	[redacted]				
03					
04					
05					
06					
07	[redacted]				
08					
09					
10					
11					
12	[redacted]				
13					
14					
15					
16					
17	[redacted]				
18					
19					
20					
21					
22	[redacted]				
23					

[redacted]（営業日は通帳日付から起算します）
D……入金(現金)　DT……入金(振替)　W……支払(現金)
WT……支払(振替)　R……取消　U……休日扱
他店支払いの小切手等によるご入金の場合は、C2～C6の記号のほか、
その払戻のできる予定の日を次のとおり摘要欄に表示します。
(C2～C6)(*)(*がある場合は13:00以降)

様式第８号（第６条関係）

領収書等証拠書類貼付用紙

提出者　公明党宮崎県議団

使途項目	□ 調査研究費	□ 研修費	□ 広聴広報費	□ 要請陳情等活動費	整理番号
	□ 会議費	□ 資料作成費	□ 資料購入費	□ 事務所費	4
	☑ 事務費	□ 人件費		※事務所費は議員のみ	

<領収書等証拠書類貼付欄>

リコーリース 10月分

1

行	年月日	摘要	支払金額	お預り金額	差引残高
01	[redacted]				
02					
03					
04					
05					
06	[redacted]				
07					
08					
09					
10					
11	01-10-04WTU		*36,396	ﾘｺｰﾘｰｽ (カ	[redacted]
ト					
12	[redacted]				
13					
14					
15					
16					
17	[redacted]				
18					
19					
20					
21					
22					
23					

記号説明（営業日は通帳日付から起算します）
D……入金(現金)　DT……入金(振替)　W……支払(現金)
WT……支払(振替)　R……取消　U……休日記帳
他店支払いの小切手等によるご入金の場合は、C2～C5の記号のほか、
その払戻のできる予定の日を次のとおり括弧内に表示します。
「C2○○ヒ(*)」(*がある場合は12:00以降)

様式第８号（第６条関係）

領収書等証拠書類貼付用紙

提出者　公明党宮崎県議団

使途項目	□ 調査研究費	□ 研修費	□ 広聴広報費	□ 要請陳情等活動費	整理番号
	□ 会議費	□ 資料作成費	□ 資料購入費	□ 事務所費	
	☑ 事務費	□ 人件費		※事務所費は議員のみ	4

<領収書等証拠書類貼付欄>

リコーリース　9月分

行	年月日	摘要	お出金金額	お預り金金額	差引残高
01	[redacted]				
02					
03					
04					
05					
06					
07					
08					
09					
10					
11					
12					
13					
14					
15					
16					
17					
18					
19					
20					
21					
22					
23					

*01=09=04WTU *36,396 リコーリース（カ

様式第8号（第6条関係）

領収書等証拠書類貼付用紙

提出者　公明党宮崎県議団

使途項目					整理番号
	□ 調査研究費	□ 研修費	□ 広聴広報費	□ 要請陳情等活動費	
	□ 会議費	□ 資料作成費	□ 資料購入費	□ 事務所費	4
	☑ 事務費	□ 人件費		※事務所費は議員のみ	

<領収書等証拠書類貼付欄>

リコーリース 8月分

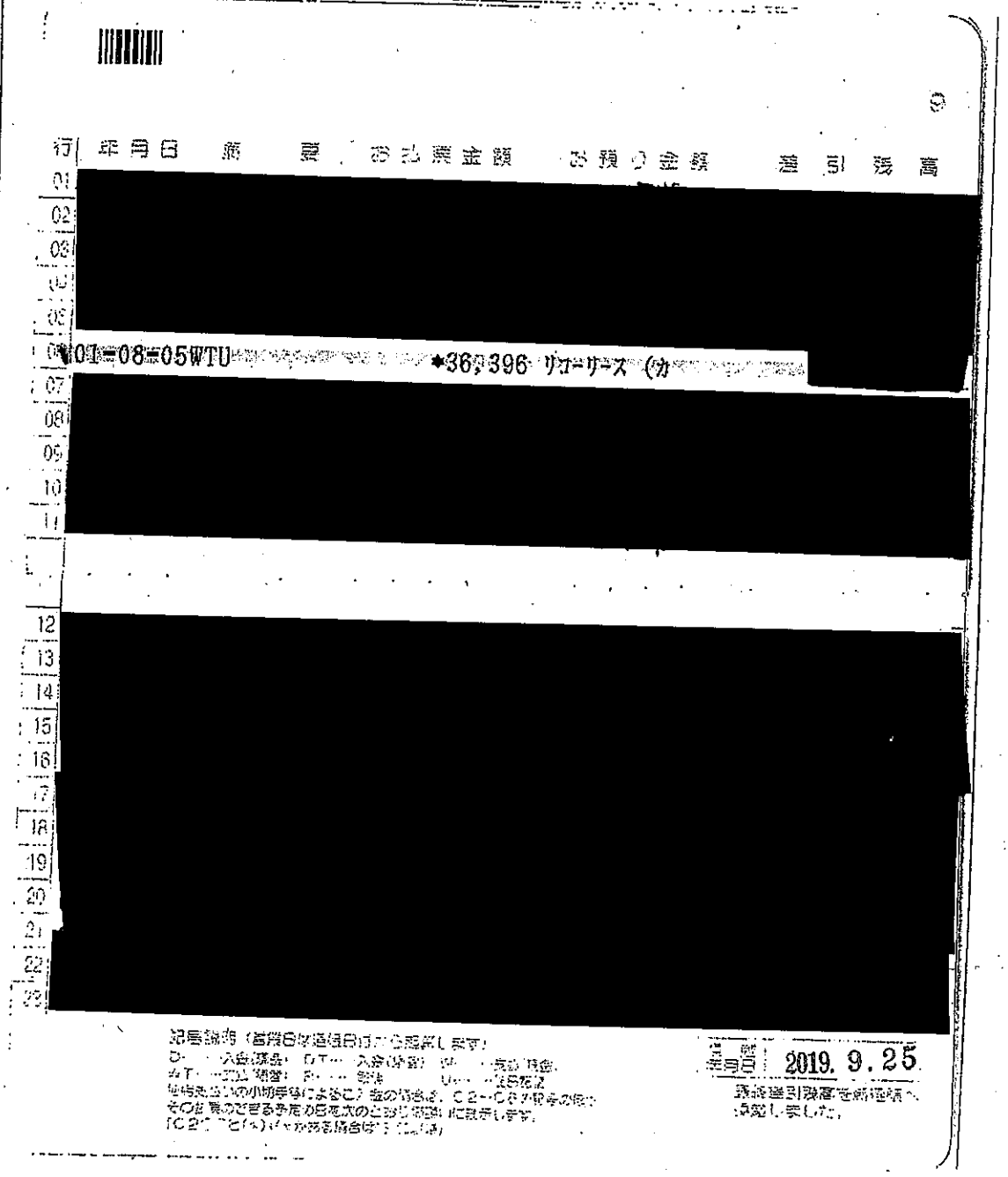

行	年月日	摘要	お支払金額	お預り金額	差引残高
01	[redacted]				
02					
03					
04					
05					
06	01-08-05WTU		*36,396	リコーリース（カ	
07					
08					
09					
10					
11					
12					
13					
14					
15					
16					
17					
18					
19					
20					
21					
22					
23					

記号説明（直前の取扱日以降に表示します）
D…入金(振込)　WT…入金(代行)　P…支払(引落)
WTU…ATM利用　F…手数料　U…入出金
(特殊な場合の小切手などなど)他の情報は、C2…C2カード番号の他に
その他見分けできる手がかりの日付次のとおり表示します。
(C2…ご自分)(パスが無い場合は空白)

期末
年月日　2019. 9. 25

残高証明書を銀行へ
請求しました。

様式第８号（第６条関係）

領収書等証拠書類貼付用紙

提出者　公明党宮崎県議団

使途項目					整理番号
	□ 調査研究費	□ 研修費	□ 広聴広報費	□ 要請陳情等活動費	
	□ 会議費	□ 資料作成費	□ 資料購入費	□ 事務所費	4
	☑ 事務費	□ 人件費		※事務所費は議員のみ	

<領収書等証拠書類貼付欄>

ソフーリース 7月分

8

行	年月日	摘要	お払戻金額	お預り金額	差引残高
01	[redacted]				
02					
03					
04					
05					
06					
07					
08					
09					
10					
11					
12					
13					
14					
15	01-07-04WTU	*36,396 リコーリース（カ			
16					
17					
18					
19					
20					
21					
22					
23					

他店支払いの小切手等によるご入金の場合は、C2～C6の記号のほか、
その払戻のできる予定の日を次のとおり摘要欄に表示します。
(C2○○ヒ(*)(*)があるときは：○○日)

様式第８号（第６条関係）

領収書等証拠書類貼付用紙

提出者　公明党宮崎県議団

使途項目					整理番号
	□ 調査研究費	□ 研修費	□ 広聴広報費	□ 要請陳情等活動費	4
	□ 会議費	□ 資料作成費	□ 資料購入費	□ 事務所費	
	☑ 事務費	□ 人件費		※事務所費は職員のみ	

<領収書等証拠書類貼付欄>

1/2-4-2 6月分

8

行	年月日	摘要	お払戻金額	お預り金額	差引残高
01	06-06-04	WTU	*36,396	リコーリース（カ	[redacted]
02	[redacted]				
03					
04					
05					
06					
07	[redacted]				
08					
09					
10					
11					
12	[redacted]				
13					
14	[redacted]				
15					
16					
17					
18					
19	[redacted]				
20					
21					
22					
23					

記号説明（登録日は通帳日付から省略します）
D……入金(現金)　DT……入金(振替)　W……支払(現金)
WT……支払(振替)　R……取消　U……学日記録
他店支払いの小切手等によるご入金の場合は、C2～C6の記号のほか
その払戻のできる予定の日を次のとおり摘要欄に表示します
「C2○○○(*)」(*がある場合は2:○○以降)

様式第８号（第６条関係）

領収書等証拠書類貼付用紙

提出者　公明党宮崎県議団

使途項目	□ 調査研究費	□ 研修費	□ 広聴広報費	□ 要請陳情等活動費	整理番号
	□ 会議費	□ 資料作成費	□ 資料購入費	□ 事務所費	4
	☑ 事務費	□ 人件費		※事務所費は議員のみ	

<領収書等証拠書類貼付欄>

リユーリース
5件分

7

行	年月日	摘要	お支払戻金額	お預り金額	差引残高
01	[redacted]				
02					
03					
04					
05					
06					
07					
08	01-05-07WTU	[redacted]36,396 リユーリース（カ			
09					
10					
11					
12	[redacted]				
13					
14					
15					
16					
17	[redacted]				
18					
19					
20					
21					
22	[redacted]				
23					

記号説明（営業日は通帳日付から繰越します）
D……入金（現金）　DT…入金（振替）　W……支払（現金）
WT…支払（振替）　R……利息　　I……決算利息

様式第8号（第6条関係）

領収書等証拠書類貼付用紙

提出者　公明党宮崎県議団

使途項目					整理番号
	□ 調査研究費	□ 研修費	□ 広聴広報費	□ 要請陳情等活動費	
	□ 会議費	□ 資料作成費	□ 資料購入費	□ 事務所費	4
	☑ 事務費	□ 人件費		※事務所費は議員のみ	

<領収書等証拠書類貼付欄>

リューリース

4月分

6

行	年月日	摘要	お払戻金額	お預り金額	差引残高
01	[redacted]				
02					
03					
04					
05					
06					
07					
08					
09					
10					
11					
12					
13					
14					
15					
16					
17					
18					
19	31-04-04WTU	[redacted]	*36,396	リューリース(カ	
20					
21					
22					
23					

様式第７号（第６条関係）

政務活動報告書

提出者　公明党宮崎県議団

使途項目					整理番号
	□ 調査研究費	□ 研修費	□ 広聴広報費	□ 要請陳情等活動費	5
	□ 会議費	□ 資料作成費	□ 資料購入費	□ 事務所費 ※事務所費は議員のみ	
	☑ 事務費	□ 人件費			
実施日	2019 年 4 月 1 日 ～ 2020 年 3 月 31 日				
使途・事業名等	事務費・コピー機保守				

＜政務活動に要した経費＞

番号	領収日	費目	支出目的・内容等	按分率	充当額
1	5 月 20 日	コピー機保守	リコージャパン㈱　コピー機保守　（4月分）	/	11,392 円
2	6 月 20 日	コピー機保守	リコージャパン㈱　コピー機保守　（5月分）	/	34,838 円
3	7 月 22 日	コピー機保守	リコージャパン㈱　コピー機保守　（6月分）	/	21,580 円
4	8 月 20 日	コピー機保守	リコージャパン㈱　コピー機保守　（7月分）	/	11,846 円
5	9 月 20 日	コピー機保守	リコージャパン㈱　コピー機保守　（8月分）	/	8,737 円
6	10 月 21 日	コピー機保守	リコージャパン㈱　コピー機保守　（9月分）	/	13,086 円
7	11 月 20 日	コピー機保守	リコージャパン㈱　コピー機保守　（10月分）	/	7,383 円
8	12 月 20 日	コピー機保守	リコージャパン㈱　コピー機保守　（11月分）	/	10,247 円
9	1 月 20 日	コピー機保守	リコージャパン㈱　コピー機保守　（12月分）	/	15,940 円
10	2 月 20 日	コピー機保守	リコージャパン㈱　コピー機保守　（1月分）	/	10,804 円
11	3 月 23 日	コピー機保守	リコージャパン㈱　コピー機保守　（2月分）	/	19,168 円
12	4 月 20 日	コピー機保守	リコージャパン㈱　コピー機保守　（3月分）	/	20,992 円
※支出を証明する書類（領収書等）を提出すること。				《合計》	186,013 円

＜政務活動の概要＞※県外で政務活動を行った場合に記載すること。

目的			
日付・相手方・場所	日付	相手方	場所
	月　日		
	月　日		
	月　日		
	月　日		
	月　日		
内容・所見等			
備考			

※　欄が不足する場合は、別紙に記載すること。

領収書等証拠書類貼付用紙

提出者　公明党宮崎県議団

使途項目	□ 調査研究費	□ 研修費	□ 広聴広報費	□ 要請陳情等活動費	整理番号
	□ 会議費	□ 資料作成費	□ 資料購入費	□ 事務所費	5
	☑ 事務費	□ 人件費		※事務所費は議員のみ	

<領収書等証拠書類貼付欄>

5

行	年月日	摘要	お払戻金額	お預り金額	差引残高
01	[redacted]				
02					
03					
04					
05					
06					
07					
08	02-04-20WTU	(元)	*20,992 RL)ﾘｺｰｼﾞﾔﾊﾟﾝ(		[redacted]
09					
10					
11					
12					
13					

リコー ジャパン
3台
¥20,992-

ご 請 求 書
（兼　振替予定金額のお知らせ）

RICOH

880－0805
宮崎市橘通東２丁目１０－１

ﾍﾟｰｼﾞ:0001/0002

公明党
宮崎県議団　様

発行日2020年03月31日　請求No. 20030951692
リコージャパン株式会社
お問合わせ　請求書お問い合せ窓口
吹田市江の木町３４－５　リコービル３

TEL:0120-868-800　8070140　80763792
※電話番号のお掛け間違いにご注意ください

401AKA1025124#　037217 0001/0002

お客様コード（[redacted]）

記の通りご請求申し上げます。

０２０年０３月３１日締分　振替口座は右記の通りです。

振替銀行	支店	種類	口座番号
[redacted]	[redacted]	[redacted]	

今回ご請求金額（税込）　20,992　円

020年04月20日に上記金額を振替させて頂きます。

お取引明細】

日	商品名	伝票No. ご発注No.・備考	数量	単価	お買上金額［税抜］	消費税金額
03.11	ｸﾗｳﾄﾞｻｰﾋﾞｽFOROFFICE365 BUSINESSﾓﾃﾞﾙ(ｹﾞﾂｶﾞｸ)	788201 設置先：公明党宮崎県議団	3	900	2,700	270
03.26	MPC3003 ﾊﾟﾌｫｰﾏﾝｽﾁｬｰｼﾞ	027001 03/20 ｼﾒ			15,484	1,548
03.26	SPEEDOC V2 FOR RICOH保守	027002 03/20 ｼﾒ			900	90
	お買上金額　合計	（税込　20,992）			19,084	1,908
	—	１０％対象　（税込　20,992）			19,084	1,908

お知らせ】
振込の場合は手数料ご負担をお願い致します。手数料不要の口座引落もご用意しておりますので詳しくは上記連絡先へお問合せ下さい。

サービス料金計算明細 ――
＜伝票No.　027001　＞
・トナー込み契約です。

設置先名：事務局
ＭＰＣ３００３ＺＳＰＦ
機番：111701

	今回検針内容 3月20日	前回検針内容 2月20日	ご使用カウント
モノカラー総出力	83,211 ｶｳﾝﾄ	80,587 ｶｳﾝﾄ	2,624 ｶｳﾝﾄ
フルカラー総出力　①	56,708 ｶｳﾝﾄ	55,986 ｶｳﾝﾄ	722 ｶｳﾝﾄ
フルカラーコピー　(①－②)	35,260 ｶｳﾝﾄ	35,094 ｶｳﾝﾄ	166 ｶｳﾝﾄ
フルカラープリント　②	21,448 ｶｳﾝﾄ	20,892 ｶｳﾝﾄ	556 ｶｳﾝﾄ

パフォーマンスチャージ	単価／金額	カウント／月／率	内訳金額
モノカラー総出力		2,624ｶｳﾝﾄ	
控除 2%の控除カウント		53ｶｳﾝﾄ	
請求カウント		2,571ｶｳﾝﾄ	
1 - 1000 ／月	2.3円	1,000ｶｳﾝﾄ	2,300円
1001 - 以上 ／月	2.3円	1,571ｶｳﾝﾄ	3,613円
フルカラーコピー		166ｶｳﾝﾄ	
控除 3%の控除カウント		5ｶｳﾝﾄ	
請求カウント		161ｶｳﾝﾄ	
1 - 1000 ／月	15.6円	161ｶｳﾝﾄ	2,511円
フルカラープリント		556ｶｳﾝﾄ	
控除 3%の控除カウント		17ｶｳﾝﾄ	
請求カウント		539ｶｳﾝﾄ	
1 - 1000 ／月	13.1円	539ｶｳﾝﾄ	7,060円
消費税等	15,484円	10%	1,548円
合計（税込み）			17,032円

＜伝票No.　027002　＞

ご 請 求 書

RICOH

880－0805
宮崎市橘通東２丁目１０－１

公明党
宮崎県議団　様

発行日2020年03月31日　請求No. 20030951692
リコージャパン株式会社
お問合わせ　請求書お問い合せ窓口
吹田市江の木町３４－５　リコービル３
TEL:0120-868-800　8070140　80763792
※電話番号のお掛け間違いにご注意ください

401AKA1025124　037218 0002/0002

お客様コード [redacted]　([redacted])
設置先名：事務局
ＭＰＣ３００３ＺＳＰＦ
機番：111701
SPEEDOC V2 FOR RICOH保守
ＳｐｅｅｄｏｃＶ２ｆｏｒＲＩＣＯＨ

SPEEDOC V2 FOR RICOH保守	単価／金額	月・年／率	内訳金額
ＳｐｅｅｄｏｃＶ２ｆｏｒＲＩＣＯＨ	900円	1ヶ月	900円
消費税等	900円	10%	90円
合計（税込み）			990円

様式第8号（第6条関係）

領収書等証拠書類貼付用紙

提出者　公明党宮崎県議団

使途項目					整理番号
	□ 調査研究費	□ 研修費	□ 広聴広報費	□ 要請陳情等活動費	5
	□ 会議費	□ 資料作成費	□ 資料購入費	□ 事務所費	
	☑ 事務費	□ 人件費		※事務所費は議員のみ	

<領収書等証拠書類貼付欄>

リコージャパン　2月

4

行	年月日	摘要	お払戻金額	お預り金額	差引残高
01	[redacted]				
02					
03					
04					
05					
06					
07					
08					
09					
10					
11					
12					
13					
14					
15					
16					
17					
18					
19					
20					
21	02-03-23WTU	*19,168 RL)ﾘｺｰｼﾞｬﾊﾟﾝ(			
22					
23					

ご 請 求 書
（兼　振替予定金額のお知らせ）

RICOH

880－0805
宮崎市橘通東２丁目１０－１

ﾍﾟｰｼﾞ:0001/0002

公明党
宮崎県議団　様

発行日2020年02月28日　請求No. 20020570128
リコージャパン株式会社
お問合わせ　請求書お問い合せ窓口
吹田市江の木町３４－５　リコービル３
TEL:0120-868-800　8070140　80763792
※電話番号のお掛け間違いにご注意ください

229AKA1025109#　037035 0001/0002

お客様コード（[redacted]）

下記の通りご請求申し上げます。

2020年02月29日締分 振替口座は右記の通りです。

振替銀行	支店	種類	口座番号
[redacted]	[redacted]		[redacted]

今回ご請求金額（税込）　19,168　円

2020年03月23日に上記金額を振替させて頂きます。

【お取引明細】

月日	商品名	伝票No. / ご発注No.・備考	数量	単価	お買上金額［税抜］	消費税金額
02.11	ｸﾗｳﾄﾞｻｰﾋﾞｽFOROFFICE365 BUSINESSﾓﾃﾞﾙ(ｹﾞﾂｶﾞｸ)	906701 設置先：公明党宮崎県議団	3	900	2,700	27
02.26	MPC3003 ﾊﾟﾌｫｰﾏﾝｽﾁｬｰｼﾞ	153001 02/20 ｼﾒ			13,826	1,38
02.26	SPEEDOC V2 FOR RICOH保守	153002 02/20 ｼﾒ			900	9
	お買上金額　合計	（税込	19,168）		17,426	1,74
	―	１０％対象（税込	19,168）		17,426	1,74

【お知らせ】
お振込の場合は手数料ご負担をお願い致します。手数料不要の口座引落もご用意しておりますので詳しくは上記連絡先へお問合せ下さい。

■サービス料金計算明細

＜伝票No.　153001　＞
・トナー込み契約です。

設置先名：事務局
ＭＰＣ３００３ＺＳＰＦ
機番：111701

	今回検針内容	前回検針内容	ご使用カウント
	2月20日	1月20日	
モノカラー総出力	80,587 ｶｳﾝﾄ	79,895 ｶｳﾝﾄ	692 ｶｳﾝﾄ
フルカラー総出力　①	55,986 ｶｳﾝﾄ	55,104 ｶｳﾝﾄ	882 ｶｳﾝﾄ
フルカラーコピー　(①－②)	35,094 ｶｳﾝﾄ	34,648 ｶｳﾝﾄ	446 ｶｳﾝﾄ
フルカラープリント　②	20,892 ｶｳﾝﾄ	20,456 ｶｳﾝﾄ	436 ｶｳﾝﾄ

パフォーマンスチャージ	単価／金額	カウント／月／率	内訳金額
モノカラー総出力		692ｶｳﾝﾄ	
控除 2%の控除カウント		14ｶｳﾝﾄ	
請求カウント		678ｶｳﾝﾄ	
1－　1000 ／月	2.3円	678ｶｳﾝﾄ	1,559円
フルカラーコピー		446ｶｳﾝﾄ	
控除 3%の控除カウント		14ｶｳﾝﾄ	
請求カウント		432ｶｳﾝﾄ	
1－　1000 ／月	15.6円	432ｶｳﾝﾄ	6,739円
フルカラープリント		436ｶｳﾝﾄ	
控除 3%の控除カウント		14ｶｳﾝﾄ	
請求カウント		422ｶｳﾝﾄ	
1－　1000 ／月	13.1円	422ｶｳﾝﾄ	5,528円
消費税等	13,826円	10%	1,382円
合計（税込み）			15,208円

＜伝票No.　153002　＞

ご 請 求 書

RICOH

880－0805
宮崎市橘通東２丁目１０－１

公明党
宮崎県議団　様

発行日2020年02月28日　請求No. 20020570128
リコージャパン株式会社
お問合わせ　請求書お問い合せ窓口
吹田市江の木町３４－５　リコービル３
TEL:0120-868-800　8070140　80763792
※電話番号のお掛け間違いにご注意ください

229AKA1025109　037036 0002/0002

お客様コード [redacted]　([redacted])
設置先名：事務局
ＭＰＣ３００３ＺＳＰＦ
機番：111701
SPEEDOC V2 FOR RICOH保守
ＳｐｅｅｄｏｃＶ２ｆｏｒＲＩＣＯＨ

SPEEDOC V2 FOR RICOH保守	単価／金額	月・年／率	内訳金額
ＳｐｅｅｄｏｃＶ２ｆｏｒＲＩＣＯＨ	900円	1ヶ月	900円
消費税等	900円	10%	90円
合計（税込み）			990円

様式第８号（第６条関係）

領収書等証拠書類貼付用紙

提出者　公明党宮崎県議団

使途項目					整理番号
	□ 調査研究費	□ 研修費	□ 広聴広報費	□ 要請陳情等活動費	5
	□ 会議費	□ 資料作成費	□ 資料購入費	□ 事務所費 ※事務所費は議員のみ	
	☑ 事務費	□ 人件費			

<領収書等証拠書類貼付欄>

リコージャパン　1月

4

行	年月日	摘要	お払戻金額	お預り金額	差引残高
01	[redacted]				
02					
03					
04					
05					
06					
07	02-02-20WTU	*10,804 RL)ﾘｺｰｼﾞｬﾊﾟﾝ(			
08					
09					
10					
11					
12					
13					
14					
15					
16					
17					
18					
19					
20					
21					
22					
23					

ご 請 求 書
（兼　振替予定金額のお知らせ）

RICOH

880－0805
宮崎市橘通東２丁目１０－１

ﾍﾟｰｼﾞ:0001/0002

公明党
宮崎県議団　様

発行日2020年01月31日　請求No. 20010201407
リコージャパン株式会社
お問合わせ　請求書お問い合せ窓口
吹田市江の木町３４－５　リコービル３
TEL:0120-868-800　8070140　80763792
※電話番号のお掛け間違いにご注意ください

201AKA1025082#　036901 0001/0002

お客様コード [redacted]

記の通りご請求申し上げます。

振替銀行	支店	種類	口座番号
[redacted]	[redacted]	[redacted]	

020年01月31日締分 振替口座は右記の通りです。

今回ご請求金額（税込）　10,804　円

020年02月20日に上記金額を振替させて頂きます。

お取引明細】

J	商品名	伝票No. ご発注No.・備考	数量	単価	お買上金額［税抜］	消費税金額
01.11	ｸﾗｳﾄﾞｻｰﾋﾞｽFOROFFICE365 BUSINESSﾓﾃﾞﾙ(ｹﾞﾂｶﾞｸ)	493101 設置先：公明党宮崎県議団	3	900	2,700	270
01.26	MPC3003 ﾊﾟﾌｫｰﾏﾝｽﾁｬｰｼﾞ	440001 01/20 ｼﾒ			6,222	622
01.26	SPEEDOC V2 FOR RICOH保守	440002 01/20 ｼﾒ			900	90
	お買上金額　合計	（税込	10,804）		9,822	982
	―	１０％対象 （税込	10,804）		9,822	982

お知らせ】
税込の場合は手数料ご負担をお願い致します。手数料不要の口座引落もご用意しておりますので詳しくは上記連絡先へお問合せ下さい。

サービス料金計算明細 ――

＜伝票No.　440001　＞
・トナー込み契約です。

設置先名：事務局
ＭＰＣ３００３ＺＳＰＦ
機番：111701

	今回検針内容 1月20日	前回検針内容 12月20日	ご使用カウント
モノカラー総出力	79,895 ｶｳﾝﾄ	79,326 ｶｳﾝﾄ	569 ｶｳﾝﾄ
フルカラー総出力　①	55,104 ｶｳﾝﾄ	54,765 ｶｳﾝﾄ	339 ｶｳﾝﾄ
フルカラーコピー　(①－②)	34,648 ｶｳﾝﾄ	34,382 ｶｳﾝﾄ	266 ｶｳﾝﾄ
フルカラープリント　②	20,456 ｶｳﾝﾄ	20,383 ｶｳﾝﾄ	73 ｶｳﾝﾄ

パフォーマンスチャージ	単価／金額	カウント／月／率	内訳金額
モノカラー総出力		569ｶｳﾝﾄ	
控除 2%の控除カウント		12ｶｳﾝﾄ	
請求カウント		557ｶｳﾝﾄ	
1 －　1000 ／月	2.3円	557ｶｳﾝﾄ	1,281円
フルカラーコピー		266ｶｳﾝﾄ	
控除 3%の控除カウント		8ｶｳﾝﾄ	
請求カウント		258ｶｳﾝﾄ	
1 －　1000 ／月	15.6円	258ｶｳﾝﾄ	4,024円
フルカラープリント		73ｶｳﾝﾄ	
控除 3%の控除カウント		3ｶｳﾝﾄ	
請求カウント		70ｶｳﾝﾄ	
1 －　1000 ／月	13.1円	70ｶｳﾝﾄ	917円
消費税等	6,222円	10%	622円
合計（税込み）			6,844円

＜伝票No.　440002　＞

ご 請 求 書

RICOH

880－0805
宮崎市橘通東２丁目１０－１

公明党
宮崎県議団　様

発行日2020年01月31日　請求No. 20010201407
リコージャパン株式会社
お問合わせ　請求書お問い合せ窓口
吹田市江の木町３４－５　リコービル３
TEL:0120-868-800　8070140　80763792
※電話番号のお掛け間違いにご注意ください

201AKA1025082　036902 0002/0002

お客様コード [redacted]　([redacted])
設置先名：事務局
ＭＰＣ３００３ＺＳＰＦ
機番：111701
SPEEDOC V2 FOR RICOH保守
ＳｐｅｅｄｏｃＶ２ｆｏｒＲＩＣＯＨ

SPEEDOC V2 FOR RICOH保守	単価／金額	月・年／率	内訳金額
ＳｐｅｅｄｏｃＶ２ｆｏｒＲＩＣＯＨ	900円	1ヶ月	900円
消費税等	900円	10%	90円
合計（税込み）			990円

領収書等証拠書類貼付用紙

提出者　公明党宮崎県議団

使途項目					整理番号
	□ 調査研究費	□ 研修費	□ 広聴広報費	□ 要請陳情等活動費	
	□ 会議費	□ 資料作成費	□ 資料購入費	□ 事務所費	5
	☑ 事務費	□ 人件費		※事務所費は議員のみ	

<領収書等証拠書類貼付欄>

行	年月日	摘要	お払戻金額	お預り金額	差引残高
01	[redacted]				
02					
03					
04					
05					
06	[redacted]				
07					
08					
09					
10					
11					
12					
13	V2=01=20WTU	*15,940 RL)リコージャパン(			
14	[redacted]				
15					
16					
17					
18					
19					
20					
21					
22					
23					

記号説明（営業日は過去日付から起算します）
D……入金(現金)　DT……入金(振替)　W……支払(現金)
WT……支払(振替)　R……取消　U……後日記帳
他店支払いの小切手等によるご入金の場合は、C2～C6の記号のほか、
その払戻のできる予定の日を次のとおり摘要欄に表示します。
「C2○○ヒ(*)」(*がある場合は13:00以降)

リコージャパン　¥15,940－　12月

ご請求書
（兼　振替予定金額のお知らせ）

RICOH

880－0805
宮崎市橘通東２丁目１０－１

公明党
宮崎県議団　様

発行日2019年12月27日　請求No. 19129833921
リコージャパン株式会社
お問合わせ　請求書お問い合せ窓口
吹田市江の木町３４－５　リコービル３
TEL:0120-868-800　8070140　80763792
※電話番号のお掛け間違いにご注意ください

C28AKA1025010#　036997 0001/0002

お客様コード（[redacted]）

下記の通りご請求申し上げます。

２０１９年１２月３１日締分　振替口座は右記の通りです。

振替銀行	支店	種類	口座番号
[redacted]	[redacted]	[redacted]	

今回ご請求金額（税込）　15,940　円

2020年01月20日に上記金額を振替させて頂きます。

【お取引明細】

月日	商品名	伝票No. / ご発注No.・備考	数量	単価	お買上金額［税抜］	消費税金
12.11	ｸﾗｳﾄﾞｻｰﾋﾞｽFOROFFICE365 BUSINESSﾓﾃﾞﾙ(ｹﾞﾂｶﾞｸ)	390101 設置先：公明党宮崎県議団	3	900	2,700	2
12.26	MPC3003 ﾊﾟﾌｫｰﾏﾝｽﾁｬｰｼﾞ	049001 12/20 ｼﾒ			10,891	1,0
12.26	SPEEDOC V2 FOR RICOH保守	049002 12/20 ｼﾒ			900	
	お買上金額　合計	（税込　15,940）			14,491	1,4
	１０％対象	（税込　15,940）			14,491	1,4

【お知らせ】
お振込の場合は手数料ご負担をお願い致します。手数料不要の口座引落もご用意しておりますので詳しくは上記連絡先へお問合せ下さい。

■サービス料金計算明細
＜伝票No.　049001　＞
・トナー込み契約です。

設置先名：事務局
ＭＰＣ３００３ＺＳＰＦ
機番：111701

	今回検針内容 12月20日	前回検針内容 11月20日	ご使用カウント
モノカラー総出力	79,326 ｶｳﾝﾄ	78,712 ｶｳﾝﾄ	614 ｶｳﾝﾄ
フルカラー総出力　①	54,765 ｶｳﾝﾄ	54,021 ｶｳﾝﾄ	744 ｶｳﾝﾄ
フルカラーコピー　(①－②)	34,382 ｶｳﾝﾄ	34,355 ｶｳﾝﾄ	27 ｶｳﾝﾄ
フルカラープリント　②	20,383 ｶｳﾝﾄ	19,666 ｶｳﾝﾄ	717 ｶｳﾝﾄ

パフォーマンスチャージ	単価／金額	カウント／月／率	内訳金額
モノカラー総出力		614ｶｳﾝﾄ	
控除 2%の控除カウント		13ｶｳﾝﾄ	
請求カウント		601ｶｳﾝﾄ	
1－　1000 ／月	2.3円	601ｶｳﾝﾄ	1,382円
フルカラーコピー		27ｶｳﾝﾄ	
控除 3%の控除カウント		1ｶｳﾝﾄ	
請求カウント		26ｶｳﾝﾄ	
1－　1000 ／月	15.6円	26ｶｳﾝﾄ	405円
フルカラープリント		717ｶｳﾝﾄ	
控除 3%の控除カウント		22ｶｳﾝﾄ	
請求カウント		695ｶｳﾝﾄ	
1－　1000 ／月	13.1円	695ｶｳﾝﾄ	9,104円
消費税等	10,891円	10%	1,089円
合計（税込み）			11,980円

＜伝票No.　049002　＞

ご 請 求 書

RICOH

880－0805
宮崎市橘通東２丁目１０－１

公明党
宮崎県議団　様

発行日2019年12月27日　請求No. 19129833921
リコージャパン株式会社
お問合わせ　請求書お問い合せ窓口
吹田市江の木町３４－５　リコービル３
TEL:0120-868-800　8070140　80763792
※電話番号のお掛け間違いにご注意ください

C28AKA1025010　036998 0002/0002

お客様コード [redacted]　([redacted])
設置先名：事務局
ＭＰＣ３００３ＺＳＰＦ
機番：111701
SPEEDOC V2 FOR RICOH保守
ＳｐｅｅｄｏｃＶ２ｆｏｒＲＩＣＯＨ

SPEEDOC V2 FOR RICOH保守	単価／金額	月・年／率	内訳金額
ＳｐｅｅｄｏｃＶ２ｆｏｒＲＩＣＯＨ	900円	1ヶ月	900円
消費税等	900円	10%	90円
合計（税込み）			990円

領収書等証拠書類貼付用紙

提出者　公明党宮崎県議団

使途項目	□ 調査研究費	□ 研修費	□ 広聴広報費	□ 要請陳情等活動費	整理番号
	□ 会議費	□ 資料作成費	□ 資料購入費	□ 事務所費 ※事務所費は議員のみ	5
	☑ 事務費	□ 人件費			

<領収書等証拠書類貼付欄>

2

行	年月日	摘要	お払戻金額	お預り金額	差引残高
01	[redacted]				
02					
03					
04					
05					
06	[redacted]				
07					
08					
09					
10					
11	[redacted]				
12					
13					
14					
15					
16					
17					
18	07-12-20WTU	*10.247 RI-リコージャパン(			
19	[redacted]				
20					
21					
22					
23					

記号説明（営業日は通帳日付から起算します）
D……入金(現金)　DT …入金(振替)　W…… …支払(現金)
WT……支払(振替)　R……取消　U……後日記帳
他店支払いの小切手等によるご入金の場合は、C2～C6の記号のほか
その払戻のできる予定の日を次のとおり摘要欄に表示します。
IC2○○ヒ(*)](*がある場合は13:00以降)

リコージャパン　¥10,247－　11月

ご 請 求 書
（兼　振替予定金額のお知らせ）

RICOH

880－0805
宮崎市橘通東２丁目１０－１

ﾍﾟｰｼﾞ:0001/0002

公明党
宮崎県議団　様

発行日2019年11月29日　請求No. 19119452254
リコージャパン株式会社
お問合わせ　請求書お問い合せ窓口
吹田市江の木町３４－５　リコービル３
TEL:0120-868-800　8070140　80763792
※電話番号のお掛け間違いにご注意ください

B30AKA1025032#　037032 0001/0002

お客様コード [redacted]

下記の通りご請求申し上げます。　([redacted])

２０１９年１１月３０日締分　振替口座は右記の通りです。

振替銀行	支店	種類	口座番号
[redacted]	[redacted]	[redacted]	

今回ご請求金額（税込）　10,247　円

2019年12月20日に上記金額を振替させて頂きます。

【お取引明細】

日	商品名	伝票No. / ご発注No.・備考	数量	単価	お買上金額［税抜］	消費税金額
11.11	ｸﾗｳﾄﾞｻｰﾋﾞｽFOROFFICE365 BUSINESSﾓﾃﾞﾙ(ｹﾞﾂｶﾞｸ)	403301 設置先：公明党宮崎県議団	3	900	2,700	270
11.26	MPC3003 ﾊﾟﾌｫｰﾏﾝｽﾁｬｰｼﾞ	754001 11/20 ｼﾒ			5,716	571
11.26	SPEEDOC V2 FOR RICOH保守	754002 11/20 ｼﾒ			900	90
	お買上金額　合計	（税込　10,247）			9,316	931
	—	１０％対象　（税込　10,247）			9,316	931

【お知らせ】【冬季休業日のご案内】１２／２８（土）より１／５（日）まで冬季休業とさせて頂きます。宜しくお願い申し上げます。
振込の場合は手数料ご負担をお願い致します。手数料不要の口座引落もご用意しておりますので詳しくは上記連絡先へお問合せ下さい。

サービス料金計算明細

＜伝票No.　754001　＞
・トナー込み契約です。

設置先名：事務局
ＭＰＣ３００３ＺＳＰＦ
機番：111701

	今回検針内容 11月20日	前回検針内容 10月20日	ご使用カウント
モノカラー総出力	78,712 ｶｳﾝﾄ	77,645 ｶｳﾝﾄ	1,067 ｶｳﾝﾄ
フルカラー総出力　①	54,021 ｶｳﾝﾄ	53,777 ｶｳﾝﾄ	244 ｶｳﾝﾄ
フルカラーコピー　(①－②)	34,355 ｶｳﾝﾄ	34,263 ｶｳﾝﾄ	92 ｶｳﾝﾄ
フルカラープリント　②	19,666 ｶｳﾝﾄ	19,514 ｶｳﾝﾄ	152 ｶｳﾝﾄ

パフォーマンスチャージ	単価／金額	カウント／月／率	内訳金額
モノカラー総出力		1,067ｶｳﾝﾄ	
控除 2%の控除カウント		22ｶｳﾝﾄ	
請求カウント		1,045ｶｳﾝﾄ	
1 - 1000 ／月	2.3円	1,000ｶｳﾝﾄ	2,300円
1001 - 以上 ／月	2.3円	45ｶｳﾝﾄ	103円
フルカラーコピー		92ｶｳﾝﾄ	
控除 3%の控除カウント		3ｶｳﾝﾄ	
請求カウント		89ｶｳﾝﾄ	
1 - 1000 ／月	15.6円	89ｶｳﾝﾄ	1,388円
フルカラープリント		152ｶｳﾝﾄ	
控除 3%の控除カウント		5ｶｳﾝﾄ	
請求カウント		147ｶｳﾝﾄ	
1 - 1000 ／月	13.1円	147ｶｳﾝﾄ	1,925円
消費税等	5,716円	10%	571円
合計（税込み）			6,287円

＜伝票No.　754002　＞

ご請求書

RICOH

880－0805
宮崎市橘通東２丁目１０－１

公明党
宮崎県議団　様

発行日2019年11月29日　請求No. 19119452254
リコージャパン株式会社
お問合わせ　請求書お問い合せ窓口
吹田市江の木町３４－５　リコービル３
TEL:0120-868-800　8070140　80763792
※電話番号のお掛け間違いにご注意ください

B30AKA1025032　037033 0002/0002

お客様コード [redacted]　([redacted])
設置先名：事務局
ＭＰＣ３００３ＺＳＰＦ
機番：111701
SPEEDOC V2 FOR RICOH保守
ＳｐｅｅｄｏｃＶ２ｆｏｒＲＩＣＯＨ

SPEEDOC V2 FOR RICOH保守	単価／金額	月・年／率	内訳金額
ＳｐｅｅｄｏｃＶ２ｆｏｒＲＩＣＯＨ	900円	1ヶ月	900円
消費税等	900円	10%	90円
合計（税込み）			990円

様式第６号（第９条関係）

領収書等証拠書類貼付用紙

提出者　公明党宮崎県議団

使途項目	□ 調査研究費	□ 研修費	□ 広聴広報費	□ 要請陳情等活動費	整理番号
	□ 会議費	□ 資料作成費	□ 資料購入費	□ 事務所費	5
	☑ 事務費	□ 人件費		※事務所費は議員のみ	

<領収書等証拠書類貼付欄>

2

行	年月日	摘要	お払戻金額	お預り金額	差引残高
01	[redacted]				
02					
03	01-11-20WTU		*7,383	RL)リコージャパン(	
04					
05					
06					
07					
08					
09					
10					
11					
12					
13					
14					
15					
16					
17					
18					
19					
20					
21					
22					
23					

記号説明（営業日は通帳日付から起算します）
D……入金(現金)　DT……入金(振替)　W……支払(現金)
WT……支払(振替)　R……取消　U……後日記帳
他店支払いの小切手等によるご入金の場合は、C2～C6の記号のほか、
その払戻のできる予定の日を次のとおり摘要欄に表示します。
「C2○○ヒ(*)」(*がある場合は13:00以降)

リコージャパン　¥7,383－　10月

ご請求書
（兼 振替予定金額のお知らせ）

RICOH

880－0805
宮崎市橘通東２丁目１０－１

ﾍﾟｰｼﾞ:0001/0002

公明党
宮崎県議団　様

発行日2019年10月31日　請求No. 19109074542
リコージャパン株式会社
お問合わせ　請求書お問い合せ窓口
吹田市江の木町３４－５　リコービル３
TEL:0120-868-800　8070140　80763792
※電話番号のお掛け間違いにご注意ください

B01AKA1024839#　036739 0001/0002

お客様コード [redacted]

記の通りご請求申し上げます。

０１９年１０月３１日締分 振替口座は右記の通りです。

振替銀行	支店	種類	口座番号
[redacted]	[redacted]	[redacted]	

今回ご請求金額（税込）　7,383　円

019年11月20日に上記金額を振替させて頂きます。

お取引明細】

日	商品名	伝票No. / ご発注No.・備考	数量	単価	お買上金額［税抜］	消費税金額
10.11	ｸﾗｳﾄﾞｻｰﾋﾞｽFOROFFICE365 BUSINESSﾓﾃﾞﾙ(ｹﾞｯｶﾞｸ)	694201 設置先：公明党宮崎県議団	3	900	2,700	270
10.16	RICOH MP Pトナー ブラック C3503	635581 設置先：公明党宮崎県議団	1	0	0	0
10.26	MPC3003 ﾊﾟﾌｫｰﾏﾝｽﾁｬｰｼﾞ	423001 10/20 ｼﾒ			3,112	311
10.26	SPEEDOC V2 FOR RICOH保守	423002 10/20 ｼﾒ			900	90
	お買上金額　合計	（税込	7,383）		6,712	671
	—	１０%対象 （税込	7,383）		6,712	671
	—	その他 （税込	0）		0	0

お知らせ】
振込の場合は手数料ご負担をお願い致します。手数料不要の口座引落もご用意しておりますので詳しくは上記連絡先へお問合せ下さい。

サービス料金計算明細
No.　423001　>
・トナー込み契約です。

設置先名：事務局
ＭＰＣ３００３ＺＳＰＦ
機番：111701

	今回検針内容 10月20日	前回検針内容 9月20日	ご使用カウント
モノカラー総出力	77,645 ｶｳﾝﾄ	77,228 ｶｳﾝﾄ	417 ｶｳﾝﾄ
フルカラー総出力　①	53,777 ｶｳﾝﾄ	53,618 ｶｳﾝﾄ	159 ｶｳﾝﾄ
フルカラーコピー　(①－②)	34,263 ｶｳﾝﾄ	34,198 ｶｳﾝﾄ	65 ｶｳﾝﾄ
フルカラープリント　②	19,514 ｶｳﾝﾄ	19,420 ｶｳﾝﾄ	94 ｶｳﾝﾄ

パフォーマンスチャージ	単価／金額	カウント／月／率	内訳金額
モノカラー総出力		417ｶｳﾝﾄ	
控除 2%の控除カウント		9ｶｳﾝﾄ	
請求カウント		408ｶｳﾝﾄ	
1－　1000 ／月	2.3円	408ｶｳﾝﾄ	938円
フルカラーコピー		65ｶｳﾝﾄ	
控除 3%の控除カウント		2ｶｳﾝﾄ	
請求カウント		63ｶｳﾝﾄ	
1－　1000 ／月	15.6円	63ｶｳﾝﾄ	982円
フルカラープリント		94ｶｳﾝﾄ	
控除 3%の控除カウント		3ｶｳﾝﾄ	
請求カウント		91ｶｳﾝﾄ	
1－　1000 ／月	13.1円	91ｶｳﾝﾄ	1,192円
消費税等	3,112円	10%	311円
合計（税込み）			3,423円

ご 請 求 書

RICOH

880－0805
宮崎市橘通東２丁目１０－１

公明党
宮崎県議団　様

発行日2019年10月31日　請求No. 19109074542

リコージャパン株式会社
お問合わせ　請求書お問い合せ窓口
吹田市江の木町３４－５　リコービル３
TEL:0120-868-800　8070140　80763792
※電話番号のお掛け間違いにご注意ください

B01AKA1024839　036740 0002/0002

お客様コード [redacted]　([redacted])
<伝票No.　423002　>
設置先名：事務局
ＭＰＣ３００３ＺＳＰＦ
機番：111701
SPEEDOC V2 FOR RICOH保守
ＳｐｅｅｄｏｃＶ２ｆｏｒＲＩＣＯＨ

SPEEDOC V2 FOR RICOH保守	単価／金額	月・年／率	内訳金額
ＳｐｅｅｄｏｃＶ２ｆｏｒＲＩＣＯＨ	900円	1ヶ月	900円
消費税等	900円	10%	90円
合計（税込み）			990円

様式第８号（第６条関係）

領収書等証拠書類貼付用紙

提出者　公明党宮崎県議団

使途項目	□ 調査研究費	□ 研修費	□ 広聴広報費	□ 要請陳情等活動費	整理番号
	□ 会議費	□ 資料作成費	□ 資料購入費	□ 事務所費	5
	☑ 事務費	□ 人件費		※事務所費は議員のみ	

<領収書等証拠書類貼付欄>

行	年月日	摘要	お払戻金額	お預り金額	差引残高
01	[redacted]				
02					
03					
04					
05					
06	[redacted]				
07					
08					
09					
10					
11	[redacted]				
12					
13					
14					
15	01-10-21	WTU [redacted] *13,086 RL)	ﾘｺｰｼﾞｬﾊﾟﾝ([redacted]		
16	[redacted]				
17					
18					
19					
20					
21	[redacted]				
22					
23					

記号説明（繰越日は通帳日付から起算します）
D……入金(現金)　DT……入金(振替)　W……支払(現金)
WT……支払(振替)　R……取消　U……繰日起算
他店支払いの小切手等によるご入金の場合は、C2～C6の記号のほか、
その払戻のできる予定の日を次のとおり摘要欄に表示します。
「C2○○と(*)」(*がある場合は13:00以降)

リコージャパン ¥13,086－　9月

ご 請 求 書
（兼　振替予定金額のお知らせ）

RICOH

880－0805
宮崎市橘通東２丁目１０－１

ﾍﾟｰｼﾞ:0001/0002

公明党
宮崎県議団　様

発行日2019年09月30日　請求No. 19098690542
リコージャパン株式会社
お問合わせ　請求書お問い合せ窓口
吹田市江の木町３４－５　リコービル３
TEL:0120-868-800　8070140　80763792
※電話番号のお掛け間違いにご注意ください

A01AKA1025187#　037347 0001/0002

お客様コード [redacted]

記の通りご請求申し上げます。

振替銀行	支店	種類	口座番号
[redacted]	[redacted]	[redacted]	

０１９年０９月３０日締分　振替口座は右記の通りです。

今回ご請求金額（税込）　13,086　円

019年10月21日に上記金額を振替させて頂きます。

お取引明細】

日	商品名	伝票No. / ご発注No.・備考	数量	単価	お買上金額［税抜］	消費税金額
09.11	ｸﾗｳﾄﾞｻｰﾋﾞｽFOROFFICE365 BUSINESSﾓﾃﾞﾙ(ｹﾞﾂｶﾞｸ)	288201 設置先：公明党宮崎県議団	3	900	2,700	216
09.26	MPC3003 ﾊﾟﾌｫｰﾏﾝｽﾁｬｰｼﾞ	308001 09/20 ｼﾒ			8,517	681
09.26	SPEEDOC V2 FOR RICOH保守	308002 09/20 ｼﾒ			900	72
	お買上金額　合計	（税込	13,086）		12,117	969
	—	8％対象　（税込	13,086）		12,117	969

お知らせ】
振込の場合は手数料ご負担をお願い致します。手数料不要の口座引落もご用意しておりますので詳しくは上記連絡先へお問合せ下さい。

サービス料金計算明細 ----------

＜伝票No.　308001　＞
・トナー込み契約です。

設置先名：事務局
ＭＰＣ３００３ＺＳＰＦ
機番：111701

	今回検針内容 9月20日	前回検針内容 8月20日	ご使用カウント
モノカラー総出力	77,228 ｶｳﾝﾄ	75,896 ｶｳﾝﾄ	1,332 ｶｳﾝﾄ
フルカラー総出力　①	53,618 ｶｳﾝﾄ	53,214 ｶｳﾝﾄ	404 ｶｳﾝﾄ
フルカラーコピー　(①－②)	34,198 ｶｳﾝﾄ	34,035 ｶｳﾝﾄ	163 ｶｳﾝﾄ
フルカラープリント　②	19,420 ｶｳﾝﾄ	19,179 ｶｳﾝﾄ	241 ｶｳﾝﾄ

パフォーマンスチャージ	単価／金額	カウント／月／率	内訳金額
モノカラー総出力		1,332ｶｳﾝﾄ	
控除 2%の控除カウント		27ｶｳﾝﾄ	
請求カウント		1,305ｶｳﾝﾄ	
1 - 1000 ／月	2.3円	1,000ｶｳﾝﾄ	2,300円
1001 - 以上 ／月	2.3円	305ｶｳﾝﾄ	701円
フルカラーコピー		163ｶｳﾝﾄ	
控除 3%の控除カウント		5ｶｳﾝﾄ	
請求カウント		158ｶｳﾝﾄ	
1 - 1000 ／月	15.6円	158ｶｳﾝﾄ	2,464円
フルカラープリント		241ｶｳﾝﾄ	
控除 3%の控除カウント		8ｶｳﾝﾄ	
請求カウント		233ｶｳﾝﾄ	
1 - 1000 ／月	13.1円	233ｶｳﾝﾄ	3,052円
消費税等	8,517円	8%	681円
合計（税込み）			9,198円

＜伝票No.　308002　＞

ご請求書

RICOH

880−0805
宮崎市橘通東２丁目１０−１

公明党
宮崎県議団　様

発行日2019年09月30日　請求No. 19098690542
リコージャパン株式会社
お問合わせ　請求書お問い合せ窓口
吹田市江の木町３４−５　リコービル３
TEL:0120-868-800　8070140　80763792
※電話番号のお掛け間違いにご注意ください

A01AKA1025187　037348 0002/0002

お客様コード [redacted]　([redacted])
設置先名：事務局
ＭＰＣ３００３ＺＳＰＦ
機番：111701
SPEEDOC V2 FOR RICOH保守
ＳｐｅｅｄｏｃＶ２ｆｏｒＲＩＣＯＨ

SPEEDOC V2 FOR RICOH保守	単価／金額	月・年／率	内訳金額
ＳｐｅｅｄｏｃＶ２ｆｏｒＲＩＣＯＨ	900円	1ヶ月	900円
消費税等	900円	8%	72円
合計（税込み）			972円

様式第8号（第6条関係）

領収書等証拠書類貼付用紙

提出者　公明党宮崎県議団

使途項目	□ 調査研究費	□ 研修費	□ 広聴広報費	□ 要請陳情等活動費	整理番号
	□ 会議費	□ 資料作成費	□ 資料購入費	□ 事務所費	5
	☑ 事務費	□ 人件費		※事務所費は議員のみ	

<領収書等証拠書類貼付欄>

17年	月日	摘要	お払戻金額	お預り金額	差引残高
01	[redacted]				
02					
03					
04					
05					
06	[redacted]				
07					
08					
09					
10					
11	[redacted]				
12					
13					
14	[redacted]				
15					
16					
17					
18					
19					
20					
21					
22					

[redacted]01-09-20WTU　*8,737-RL)リコージャパン([redacted]

[redacted]（[redacted]）
D…[redacted] DT…[redacted] W…[redacted]
WT…[redacted] P…[redacted] U…[redacted]
[redacted]
[redacted]
[redacted]

[redacted]
2019. 9. 25
[redacted]

リコージャパン　¥8,737　8月

ご 請 求 書
（兼　振替予定金額のお知らせ）

RICOH

880－0805
宮崎市橘通東２丁目１０－１

公明党
宮崎県議団　様

831AKA1024873#　036586 0001/0002

発行日2019年08月30日　請求No. 19088316766
リコージャパン株式会社
お問合わせ　請求書お問い合せ窓口
吹田市江の木町３４－５　リコービル３
TEL:0120-868-800　8070140　80763792
※電話番号のお掛け間違いにご注意ください

お客様コード [redacted]
記の通りご請求申し上げます。（[redacted]）

振替銀行	支店	種類	口座番号
[redacted]	[redacted]	[redacted]	

０１９年０８月３１日締分　振替口座は右記の通りです。

今回ご請求金額（税込）　8,737　円

019年09月20日に上記金額を振替させて頂きます。
お取引明細】

日	商品名	伝票No. ご発注No.・備考	数量	単価	お買上金額［税抜］	消費税金額
08.13	ｸﾗｳﾄﾞｻｰﾋﾞｽFOROFFICE365 BUSINESSﾓﾃﾞﾙ(ｹﾞﾂｶﾞｸ)	474101 設置先：公明党宮崎県議団	3	900	2,700	216
08.26	MPC3003 ﾊﾟﾌｫｰﾏﾝｽﾁｬｰｼﾞ	200001 08/20 ｼﾒ			4,490	359
08.26	SPEEDOC V2 FOR RICOH保守	200002 08/20 ｼﾒ			900	72
	お買上金額　合計	（税込	8,737）		8,090	647
	―	8％対象　（税込	8,737）		8,090	647

お知らせ】9月は消費税増税の影響により製品・消耗品の配送遅延が生じる可能性がございます。9月中のお届けはお早めのご発注をお願いします。
振込の場合は手数料ご負担をお願い致します。手数料不要の口座引落もご用意しておりますので詳しくは上記連絡先へお問合せ下さい。

サービス料金計算明細 ――

＜伝票No.　200001　＞
・トナー込み契約です。

設置先名：事務局
MPC3003ZSPF
機番：111701

	今回検針内容 8月20日	前回検針内容 7月20日	ご使用カウント
モノカラー総出力	75,896 ｶｳﾝﾄ	75,387 ｶｳﾝﾄ	509 ｶｳﾝﾄ
フルカラー総出力　①	53,214 ｶｳﾝﾄ	52,966 ｶｳﾝﾄ	248 ｶｳﾝﾄ
フルカラーコピー　(①－②)	34,035 ｶｳﾝﾄ	33,951 ｶｳﾝﾄ	84 ｶｳﾝﾄ
フルカラープリント　②	19,179 ｶｳﾝﾄ	19,015 ｶｳﾝﾄ	164 ｶｳﾝﾄ

パフォーマンスチャージ	単価／金額	カウント／月／率	内訳金額
モノカラー総出力		509ｶｳﾝﾄ	
控除 2%の控除カウント		11ｶｳﾝﾄ	
請求カウント		498ｶｳﾝﾄ	
1－　1000 ／月	2.3円	498ｶｳﾝﾄ	1,145円
フルカラーコピー		84ｶｳﾝﾄ	
控除 3%の控除カウント		3ｶｳﾝﾄ	
請求カウント		81ｶｳﾝﾄ	
1－　1000 ／月	15.6円	81ｶｳﾝﾄ	1,263円
フルカラープリント		164ｶｳﾝﾄ	
控除 3%の控除カウント		5ｶｳﾝﾄ	
請求カウント		159ｶｳﾝﾄ	
1－　1000 ／月	13.1円	159ｶｳﾝﾄ	2,082円
消費税等	4,490円	8%	359円
合計（税込み）			4,849円

＜伝票No.　200002　＞

ご 請 求 書

RICOH

880－0805
宮崎市橘通東２丁目１０－１

公明党
宮崎県議団　様

発行日2019年08月30日　請求No. 19088316766
リコージャパン株式会社
お問合わせ　請求書お問い合せ窓口
吹田市江の木町３４－５　リコービル３
TEL:0120-868-800　8070140　80763792
※電話番号のお掛け間違いにご注意ください

831AKA1024873　036587 0002/0002

お客様コード [redacted]　([redacted])
設置先名：事務局
ＭＰＣ３００３ＺＳＰＦ
機番：111701
SPEEDOC V2 FOR RICOH保守
ＳｐｅｅｄｏｃＶ２ｆｏｒＲＩＣＯＨ

SPEEDOC V2 FOR RICOH保守	単価／金額	月・年／率	内訳金額
ＳｐｅｅｄｏｃＶ２ｆｏｒＲＩＣＯＨ	900円	1ヶ月	900円
消費税等	900円	8%	72円
合計（税込み）			972円

様式第８号（第６条関係）

領収書等証拠書類貼付用紙

提出者　公明党宮崎県議団

使途項目					整理番号
	□ 調査研究費	□ 研修費	□ 広聴広報費	□ 要請陳情等活動費	5
	□ 会議費	□ 資料作成費	□ 資料購入費	□ 事務所費	
	☑ 事務費	□ 人件費		※事務所費は議員のみ	

<領収書等証拠書類貼付欄>

行	年月日	摘要	お支払金額	お預り金額	差引残高
01	[redacted]				
02					
03					
04					
05					
06	[redacted]				
07					
08					
09					
10					
11					
12	0M=08=20WTU	*11,846 RL)ﾘｺｰｼﾞｬﾊﾟﾝ(			
13	[redacted]				
14					
15					
16					
17					
18	[redacted]				
19					
20					
21					
22					
23					

リコージャパン　¥11,846－　7月

ご請求書
（兼 振替予定金額のお知らせ）

RICOH

880－0805
宮崎市橘通東２丁目１０－１

ﾍﾟｰｼﾞ:0001/0002

公明党
宮崎県議団　様

発行日2019年07月31日　請求No. 19077949659
リコージャパン株式会社
お問合わせ　請求書お問い合せ窓口
吹田市江の木町３４－５　リコービル３
TEL:0120-868-800　8070140　80763792
※電話番号のお掛け間違いにご注意ください

801AKA1024968# 036998 0001/0002

お客様コード（[redacted]）

記の通りご請求申し上げます。

０１９年０７月３１日締分 振替口座は右記の通りです。

振替銀行	支店	種類	口座番号
[redacted]	[redacted]	[redacted]	

今回ご請求金額（税込）　11,846　円

2019年08月20日に上記金額を振替させて頂きます。

お買上明細】

日	商品名	伝票No. / ご発注No.・備考	数量	単価	お買上金額［税抜］	消費税金額
07.11	ｸﾗｳﾄﾞｻｰﾋﾞｽFOROFFICE365 BUSINESSﾓﾃﾞﾙ(ｹﾞｯｶﾞｸ)	147801 設置先：公明党宮崎県議団	3	900	2,700	216
07.26	MPC3003 ﾊﾟﾌｫｰﾏﾝｽﾁｬｰｼﾞ	709001 07/20 ｼﾒ			7,369	589
07.26	SPEEDOC V2 FOR RICOH保守	709002 07/20 ｼﾒ			900	72
	お買上金額　合計	（税込　11,846）			10,969	877
	8％対象	（税込　11,846）			10,969	877

お知らせ】【夏季休業日のご案内】８／１０（土）より８／１８（日）まで夏季休業とさせて頂きます。宜しくお願い申し上げます。
振込の場合は手数料ご負担をお願い致します。手数料不要の口座引落もご用意しておりますので詳しくは上記連絡先へお問合せ下さい。

■サービス料金計算明細

＜伝票No.　709001　＞
・トナー込み契約です。

設置先名：事務局
ＭＰＣ３００３ＺＳＰＦ
機番：111701

	今回検針内容	前回検針内容	ご使用カウント
	7月20日	6月20日	
モノカラー総出力	75,387 ｶｳﾝﾄ	74,283 ｶｳﾝﾄ	1,104 ｶｳﾝﾄ
フルカラー総出力　①	52,966 ｶｳﾝﾄ	52,614 ｶｳﾝﾄ	352 ｶｳﾝﾄ
フルカラーコピー　(①－②)	33,951 ｶｳﾝﾄ	33,773 ｶｳﾝﾄ	178 ｶｳﾝﾄ
フルカラープリント　②	19,015 ｶｳﾝﾄ	18,841 ｶｳﾝﾄ	174 ｶｳﾝﾄ

パフォーマンスチャージ	単価／金額	カウント／月／率	内訳金額
モノカラー総出力		1,104ｶｳﾝﾄ	
控除 2%の控除カウント		23ｶｳﾝﾄ	
請求カウント		1,081ｶｳﾝﾄ	
1 － 1000 ／月	2.3円	1,000ｶｳﾝﾄ	2,300円
1001 － 以上 ／月	2.3円	81ｶｳﾝﾄ	186円
フルカラーコピー		178ｶｳﾝﾄ	
控除 3%の控除カウント		6ｶｳﾝﾄ	
請求カウント		172ｶｳﾝﾄ	
1 － 1000 ／月	15.6円	172ｶｳﾝﾄ	2,683円
フルカラープリント		174ｶｳﾝﾄ	
控除 3%の控除カウント		6ｶｳﾝﾄ	
請求カウント		168ｶｳﾝﾄ	
1 － 1000 ／月	13.1円	168ｶｳﾝﾄ	2,200円
消費税等	7,369円	8%	589円
合計（税込み）			7,958円

＜伝票No.　709002　＞

ご 請 求 書

RICOH

880－0805
宮崎市橘通東２丁目１０－１

公明党
宮崎県議団　様

発行日2019年07月31日　請求No. 19077949659
リコージャパン株式会社
お問合わせ　請求書お問い合せ窓口
吹田市江の木町３４－５　リコービル３
TEL:0120-868-800　8070140　80763792
※電話番号のお掛け間違いにご注意ください

801AKA1024968　036999 0002/0002

お客様コード [redacted]　[redacted]　)
設置先名：事務局
ＭＰＣ３００３ＺＳＰＦ
機番：111701
SPEEDOC V2 FOR RICOH保守
ＳｐｅｅｄｏｃＶ２ｆｏｒＲＩＣＯＨ

SPEEDOC V2 FOR RICOH保守	単価／金額	月・年／率	内訳金額
ＳｐｅｅｄｏｃＶ２ｆｏｒＲＩＣＯＨ	900円	1ヶ月	900円
消費税等	900円	8%	72円
合計（税込み）			972円

様式第８号（第９条関係）

領収書等証拠書類貼付用紙

提出者　公明党宮崎県議団

使途項目	□ 調査研究費	□ 研修費	□ 広聴広報費	□ 要請陳情等活動費	整理番号
	□ 会議費	□ 資料作成費	□ 資料購入費	□ 事務所費	5
	☑ 事務費	□ 人件費		※事務所費は議員のみ	

<領収書等証拠書類貼付欄>

行	年月日	摘要	お払い金額	お預り金額	差引残高
01	[redacted]				
02					
03					
04					
05					
06	[redacted]				
07					
08					
09					
10					
11	[redacted]				
12					
13					
14					
15					
16					
17					
18	01-07-22WTU	*21,580 RL)ﾘｺｰｼﾞｬﾊﾟﾝ(			[redacted]
19	[redacted]				
20					
21					
22					
23					

記号説明（通帳日は通帳日付から記載します）
D…入金(現金)　DT…入金(振替)　W/…支払(現金)
W/T…支払(振替)　R…取消　U…振日記載
他店支払いの小切手等によるご入金の場合は、C2～C6の記号のほか、
その処理のできる予定の日を次のとおり摘要欄に表示します
「C2:○○ヒ(＊)」(＊がある場合は…)

リコー ジャパン ¥21,580— 6月

ご 請 求 書
（兼　振替予定金額のお知らせ）

RICOH

880－0805
宮崎市橘通東２丁目１０－１

ﾍﾟｰｼﾞ:0001/0002

公明党
宮崎県議団　様

発行日2019年06月28日　請求No. 19067578245
リコージャパン株式会社
お問合わせ　請求書お問い合せ窓口
吹田市江の木町３４－５　リコービル３
TEL:0120-868-800　8070140　80763792
※電話番号のお掛け間違いにご注意ください

629AKA1024884#　036837 0001/0002

お客様コード [redacted]

記の通りご請求申し上げます。

０１９年０６月３０日締分　振替口座は右記の通りです。

振替銀行	支店	種類	口座番号
[redacted]	[redacted]	[redacted]	

今回ご請求金額（税込）　21,580　円

019年07月22日に上記金額を振替させて頂きます。

お取引明細】

）日	商品名	伝票No. ご発注No.・備考	数量	単価	お買上金額［税抜］	消費税金額
06.11	ｸﾗｳﾄﾞｻｰﾋﾞｽFOROFFICE365 BUSINESSﾓﾃﾞﾙ(ｹﾞﾂｶﾞｸ)	553901 設置先：公明党宮崎県議団	3	900	2,700	216
06.26	MPC3003 ﾊﾟﾌｫｰﾏﾝｽﾁｬｰｼﾞ	764001 06/20 ｼﾒ			16,382	1,310
06.26	SPEEDOC V2 FOR RICOH保守	764002 06/20 ｼﾒ			900	72
	お買上金額　合計	（税込　21,580）			19,982	1,598
	—	8％対象　（税込　21,580）			19,982	1,598

お知らせ】
振込の場合は手数料ご負担をお願い致します。手数料不要の口座引落もご用意しておりますので詳しくは上記連絡先へお問合せ下さい。

サービス料金計算明細 ----------

＜伝票No.　764001　＞
・トナー込み契約です。

設置先名：事務局
ＭＰＣ３００３ＺＳＰＦ
機番：111701

	今回検針内容 6月20日	前回検針内容 5月20日	ご使用カウント
モノカラー総出力	74,283 ｶｳﾝﾄ	72,620 ｶｳﾝﾄ	1,663 ｶｳﾝﾄ
フルカラー総出力　①	52,614 ｶｳﾝﾄ	51,660 ｶｳﾝﾄ	954 ｶｳﾝﾄ
フルカラーコピー　(①－②)	33,773 ｶｳﾝﾄ	33,553 ｶｳﾝﾄ	220 ｶｳﾝﾄ
フルカラープリント　②	18,841 ｶｳﾝﾄ	18,107 ｶｳﾝﾄ	734 ｶｳﾝﾄ

パフォーマンスチャージ	単価／金額	カウント／月／率	内訳金額
モノカラー総出力		1,663ｶｳﾝﾄ	
控除 2%の控除カウント		34ｶｳﾝﾄ	
請求カウント		1,629ｶｳﾝﾄ	
1 - 1000 ／月	2.3円	1,000ｶｳﾝﾄ	2,300円
1001 - 以上 ／月	2.3円	629ｶｳﾝﾄ	1,446円
フルカラーコピー		220ｶｳﾝﾄ	
控除 3%の控除カウント		7ｶｳﾝﾄ	
請求カウント		213ｶｳﾝﾄ	
1 - 1000 ／月	15.6円	213ｶｳﾝﾄ	3,322円
フルカラープリント		734ｶｳﾝﾄ	
控除 3%の控除カウント		23ｶｳﾝﾄ	
請求カウント		711ｶｳﾝﾄ	
1 - 1000 ／月	13.1円	711ｶｳﾝﾄ	9,314円
消費税等	16,382円	8%	1,310円
合計（税込み）			17,692円

＜伝票No.　764002　＞

ご請求書

RICOH

880－0805
宮崎市橘通東２丁目１０－１

公明党
宮崎県議団　様

発行日2019年06月28日　請求No. 19067578245
リコージャパン株式会社
お問合わせ　請求書お問い合せ窓口
吹田市江の木町３４－５　リコービル３
TEL:0120-868-800　8070140　80763792
※電話番号のお掛け間違いにご注意ください

629AKA1024884　036838 0002/0002

お客様コード [redacted] [redacted])
設置先名：事務局
ＭＰＣ３００３ＺＳＰＦ
機番：111701
SPEEDOC V2 FOR RICOH保守
ＳｐｅｅｄｏｃＶ２ｆｏｒＲＩＣＯＨ

SPEEDOC V2 FOR RICOH保守	単価／金額	月・年／率	内訳金額
ＳｐｅｅｄｏｃＶ２ｆｏｒＲＩＣＯＨ	900円	1ヶ月	900円
消費税等	900円	8%	72円
合計（税込み）			972円

様式第８号（第９条関係）

領収書等証拠書類貼付用紙

提出者　公明党宮崎県議団

使途項目					整理番号
	□ 調査研究費	□ 研修費	□ 広聴広報費	□ 要請陳情等活動費	
	□ 会議費	□ 資料作成費	□ 資料購入費	□ 事務所費	5
	☑ 事務費	□ 人件費		※事務所費は議員のみ	

<領収書等証拠書類貼付欄>

行	年月日	摘要	お支払金額	お預り金額	差引残高
01	[redacted]				
02					
03	01-06-20WTU		*34,838	RL)ﾘｺｰｼﾞｬﾊﾟﾝ(5)	
04	[redacted]				
05					
06					
07					
08					
09	[redacted]				
10					
11					
12	[redacted]				
13					
14					
15					
16					
17	[redacted]				
18					
19					
20					
21					
22	[redacted]				
23					

記号説明（営業日換算日付から逆算します）
D…… 入金(現金)　DT…入金(振替)　W……支払(現金)
WT…支払(振替)　R…… 取消　U……先日訂正
他店支払いの小切手等によるご入金の場合は、C2～C6の記号のほか、
その処理ができる予定の日を次のとおり摘要欄に表示します。
(C2ｺﾞﾝﾋ(*))(*がある場合は12:00以降)

リコージャパン　¥34,838－　5月

ご 請 求 書
（兼　振替予定金額のお知らせ）

RICOH

880－0805
宮崎市橘通東２丁目１０－１

ﾍﾟｰｼﾞ:0001/0002

公明党
宮崎県議団　様

発行日2019年05月31日　請求No. 19057206827
リコージャパン株式会社
お問合わせ　請求書お問い合せ窓口
吹田市江の木町３４－５　リコービル３
TEL:0120-868-800　8070140　80763792
※電話番号のお掛け間違いにご注意ください

601AKA1024864#　036642 0001/0002

お客様コード（[redacted]）

下記の通りご請求申し上げます。

２０１９年０５月３１日締分 振替口座は右記の通りです。

振替銀行	支店	種類	口座番号
[redacted]	[redacted]	[redacted]	

今回ご請求金額（税込）　34,838　円

2019年06月20日に上記金額を振替させて頂きます。

【お取引明細】

月日	商品名	伝票No. / ご発注No.・備考	数量	単価	お買上金額［税抜］	消費税金
05.13	ｸﾗｳﾄﾞｻｰﾋﾞｽFOROFFICE365 BUSINESSﾓﾃﾞﾙ(ｹﾞﾂｶﾞｸ)	283801 設置先：公明党宮崎県議団	3	900	2,700	2
05.26	MPC3003 ﾊﾟﾌｫｰﾏﾝｽﾁｬｰｼﾞ	176001 05/20 ｼﾒ			28,658	2,2
05.26	SPEEDOC V2 FOR RICOH保守	176002 05/20 ｼﾒ			900	
	お買上金額　合計	（税込	34,838）		32,258	2,5
	—	8％対象（税込	34,838）		32,258	2,5

【お知らせ】
お振込の場合は手数料ご負担をお願い致します。手数料不要の口座引落もご用意しておりますので詳しくは上記連絡先へお問合せ下さい。

■サービス料金計算明細
＜伝票No.　176001　＞
・トナー込み契約です。

設置先名：事務局
ＭＰＣ３００３ＺＳＰＦ
機番：111701

	今回検針内容	前回検針内容	ご使用カウント
	5月20日	4月20日	
モノカラー総出力	72,620 ｶｳﾝﾄ	69,640 ｶｳﾝﾄ	2,980 ｶｳﾝﾄ
フルカラー総出力　①	51,660 ｶｳﾝﾄ	50,151 ｶｳﾝﾄ	1,509 ｶｳﾝﾄ
フルカラーコピー　(①－②)	33,553 ｶｳﾝﾄ	32,407 ｶｳﾝﾄ	1,146 ｶｳﾝﾄ
フルカラープリント　②	18,107 ｶｳﾝﾄ	17,744 ｶｳﾝﾄ	363 ｶｳﾝﾄ

パフォーマンスチャージ	単価／金額	カウント／月／率	内訳金額
モノカラー総出力		2,980ｶｳﾝﾄ	
控除 2%の控除カウント		60ｶｳﾝﾄ	
請求カウント		2,920ｶｳﾝﾄ	
1 － 1000 ／月	2.3円	1,000ｶｳﾝﾄ	2,300円
1001 － 以上 ／月	2.3円	1,920ｶｳﾝﾄ	4,416円
フルカラーコピー		1,146ｶｳﾝﾄ	
控除 3%の控除カウント		35ｶｳﾝﾄ	
請求カウント		1,111ｶｳﾝﾄ	
1 － 1000 ／月	15.6円	1,000ｶｳﾝﾄ	15,600円
1001 － 以上 ／月	15.6円	111ｶｳﾝﾄ	1,731円
フルカラープリント		363ｶｳﾝﾄ	
控除 3%の控除カウント		11ｶｳﾝﾄ	
請求カウント		352ｶｳﾝﾄ	
1 － 1000 ／月	13.1円	352ｶｳﾝﾄ	4,611円
消費税等	28,658円	8%	2,292円
合計（税込み）			30,950円

ご 請 求 書

RICOH

880－0805
宮崎市橘通東２丁目１０－１

公明党
宮崎県議団　様

発行日2019年05月31日　請求No. 19057206827
リコージャパン株式会社
お問合わせ　請求書お問い合せ窓口
吹田市江の木町３４－５　リコービル３
TEL:0120-868-800　8070140　80763792
※電話番号のお掛け間違いにご注意ください

601AKA1024864　036643 0002/0002

お客様コード [redacted]　([redacted])
<伝票No.　176002　>
設置先名：事務局
ＭＰＣ３００３ＺＳＰＦ
機番：111701
SPEEDOC V2 FOR RICOH保守
ＳｐｅｅｄｏｃＶ２ｆｏｒＲＩＣＯＨ

SPEEDOC V2 FOR RICOH保守	単価／金額	月・年／率	内訳金額
ＳｐｅｅｄｏｃＶ２ｆｏｒＲＩＣＯＨ	900円	1ヶ月	900円
消費税等	900円	8%	72円
合計（税込み）			972円

様式第８号（第６条関係）

領収書等証拠書類貼付用紙

提出者　公明党宮崎県議団

使途項目					整理番号
	□ 調査研究費	□ 研修費	□ 広聴広報費	□ 要請陳情等活動費	
	□ 会議費	□ 資料作成費	□ 資料購入費	□ 事務所費	5
	☑ 事務費	□ 人件費		※事務所費は議員のみ	

<領収書等証拠書類貼付欄>

7

行	年月日	摘要	お支払金額	お預り金額	差引残高
01	[redacted]				
02					
03					
04					
05					
06					
07					
08					
09					
10					
11					
12					
13	01-05-20WTU		*11,392	RL)ﾘｺｰｼﾞｬﾊﾟﾝ(ｶﾅ	[redacted]
14	[redacted]				
15					
16					
17					
18					
19	[redacted]				
20					
21					
22					
23					

記号説明（営業日は処理日付から繰深します）
D……入金(現金)　DT……入金(振替)　W……支払(現金)
WT……支払(振替)　R……利息　U……後日記帳
他店支払いの小切手等によるご入金の場合は、C2～C6の記号のほか、
その処理のできるうちの日をかのとおり摘要欄に表示します。
[C2:○○ヒ(*)](*)がある場合は13:00以降)

リコージャパン　¥11,392－　ｶﾅ

ご 請 求 書
（兼　振替予定金額のお知らせ）

RICOH

880－0805
宮崎市橘通東２丁目１０－１

ﾍﾟｰｼﾞ:0001/0002

公明党
宮崎県議団　様

発行日2019年04月27日　請求No. 19046839921
リコージャパン株式会社
お問合わせ　請求書お問い合せ窓口
吹田市江の木町３４－５　リコービル３
TEL:0120-868-800　8070140　80763792
※電話番号のお掛け間違いにご注意ください

428AKA1024874#　036765 0001/0002

お客様コード [redacted]

記の通りご請求申し上げます。

019年04月30日締分 振替口座は右記の通りです。

振替銀行	支店	種類	口座番号
[redacted]	[redacted]	[redacted]	

今回ご請求金額（税込）　11,392　円

019年05月20日に上記金額を振替させて頂きます。

お取引明細】

日	商品名	伝票No. / ご発注No.・備考	数量	単価	お買上金額［税抜］	消費税金額
04.11	ｸﾗｳﾄﾞｻｰﾋﾞｽFOROFFICE365 BUSINESSﾓﾃﾞﾙ(ｹﾞﾂｶﾞｸ)	310701 設置先：公明党宮崎県議団	3	900	2,700	216
04.26	MPC3003 ﾊﾟﾌｫｰﾏﾝｽﾁｬｰｼﾞ	524001 04/20 ｼﾒ			6,949	555
04.26	SPEEDOC V2 FOR RICOH保守	524002 04/20 ｼﾒ			900	72
	お買上金額　合計	（税込	11,392）		10,549	843
	—	8％対象 （税込	11,392）		10,549	843

お知らせ】
込の場合は手数料ご負担をお願い致します。手数料不要の口座引落もご用意しておりますので詳しくは上記連絡先へお問合せ下さい。

サービス料金計算明細 ----------

＜伝票No.　524001　＞
・トナー込み契約です。

設置先名：事務局
ＭＰＣ３００３ＺＳＰＦ
機番：111701

	今回検針内容 4月20日	前回検針内容 3月20日	ご使用カウント
モノカラー総出力	69,640 ｶｳﾝﾄ	68,647 ｶｳﾝﾄ	993 ｶｳﾝﾄ
フルカラー総出力　①	50,151 ｶｳﾝﾄ	49,807 ｶｳﾝﾄ	344 ｶｳﾝﾄ
フルカラーコピー　(①－②)	32,407 ｶｳﾝﾄ	32,262 ｶｳﾝﾄ	145 ｶｳﾝﾄ
フルカラープリント　②	17,744 ｶｳﾝﾄ	17,545 ｶｳﾝﾄ	199 ｶｳﾝﾄ

パフォーマンスチャージ	単価／金額	カウント／月／率	内訳金額
モノカラー総出力		993ｶｳﾝﾄ	
控除 2%の控除カウント		20ｶｳﾝﾄ	
請求カウント		973ｶｳﾝﾄ	
1－　1000 ／月	2.3円	973ｶｳﾝﾄ	2,237円
フルカラーコピー		145ｶｳﾝﾄ	
控除 3%の控除カウント		5ｶｳﾝﾄ	
請求カウント		140ｶｳﾝﾄ	
1－　1000 ／月	15.6円	140ｶｳﾝﾄ	2,184円
フルカラープリント		199ｶｳﾝﾄ	
控除 3%の控除カウント		6ｶｳﾝﾄ	
請求カウント		193ｶｳﾝﾄ	
1－　1000 ／月	13.1円	193ｶｳﾝﾄ	2,528円
消費税等	6,949円	8%	555円
合計（税込み）			7,504円

＜伝票No.　524002　＞

ご 請 求 書

RICOH

880－0805
宮崎市橘通東２丁目１０－１

公明党
宮崎県議団　様

発行日2019年04月27日　請求No. 19046839921
リコージャパン株式会社
お問合わせ　請求書お問い合せ窓口
吹田市江の木町３４－５　リコービル３
TEL:0120-868-800　8070140　80763792
※電話番号のお掛け間違いにご注意ください

428AKA1024874　036766 0002/0002

お客様コード [redacted] [redacted])
設置先名：事務局
ＭＰＣ３００３ＺＳＰＦ
機番：111701
SPEEDOC V2 FOR RICOH保守
ＳｐｅｅｄｏｃＶ２ｆｏｒＲＩＣＯＨ

SPEEDOC V2 FOR RICOH保守	単価／金額	月・年／率	内訳金額
ＳｐｅｅｄｏｃＶ２ｆｏｒＲＩＣＯＨ	900円	1ヶ月	900円
消費税等	900円	8%	72円
合計（税込み）			972円

様式第７号（第６条関係）

政務活動報告書

提出者　公明党宮崎県議団

使途項目					整理番号
	□ 調査研究費	□ 研修費	□ 広聴広報費	□ 要請陳情等活動費	
	□ 会議費	□ 資料作成費	□ 資料購入費	□ 事務所費 ※事務所費は議員のみ	6
	☑ 事務費	□ 人件費			
実施日	2019 年 4 月 1 日 ～ 2020 年 3 月 31 日				
使途・事業名等	事務費・会派電話代				

＜政務活動に要した経費＞

番号	領収日	費目	支出目的・内容等	按分率	充当額
1	6 月 21 日	電話代	会派控室電話代（４月分）	/	200 円
2	6 月 21 日	電話代	会派控室電話代（５月分）	/	352 円
3	7 月 25 日	電話代	会派控室電話代（６月分）	/	399 円
4	9 月 2 日	電話代	会派控室電話代（７月分）	/	160 円
5	9 月 27 日	電話代	会派控室電話代（８月分）	/	104 円
6	11 月 1 日	電話代	会派控室電話代（９月分）	/	580 円
7	11 月 26 日	電話代	会派控室電話代（10月分）	/	499 円
8	12 月 27 日	電話代	会派控室電話代（11月分）	/	480 円
9	1 月 31 日	電話代	会派控室電話代（12月分）	/	406 円
10	2 月 21 日	電話代	会派控室電話代（１月分）	/	304 円
11	3 月 31 日	電話代	会派控室電話代（2月分）	/	326 円
12	4 月 27 日	電話代	会派控室電話代（3月分）	/	394 円
※支出を証明する書類（領収書等）を提出すること。				《合計》	4,204 円

＜政務活動の概要＞※県外で政務活動を行った場合に記載すること。

目的			
日付・相手方・場所	日付	相手方	場所
	月 日		
	月 日		
	月 日		
	月 日		
	月 日		
内容・所見等			
備考			

※　欄が不足する場合は、別紙に記載すること。

領収書等証拠書類貼付用紙

提出者　公明党宮崎県議団

使途項目					整理番号
	□ 調査研究費	□ 研修費	□ 広聴広報費	□ 要請陳情等活動費	
	□ 会議費	□ 資料作成費	□ 資料購入費	□ 事務所費	6
	☑ 事務費	□ 人件費		※事務所費は議員のみ	

<領収書等証拠書類貼付欄>

電話代請求書

金　394　円

ただし　3月分(3月1日～3月31日実績)
上記のとおり請求します。

令和2年4月21日

公明党　様

宮崎県議会事務局長

宮崎県 納入通知書兼領収証

年度	令和　2年度	納付番号	200015681	金額	¥394 円

880-0805
宮崎県宮崎市橘通東２丁目１０番１号

公明党宮崎県議団

様

納入期限	令和　2年　5月　8日	納入場所	裏面参照
内容(科目)	3月分電話代　会派等負担分 (雑入)		
所属	県議会事務局		

☒ 切り取らないで金融機関に持参してください

上記の金額を納入してください。

令和　2年　4月21日

宮崎県知事

宮崎県 -2.4.21 知事 印

領収済印
上記の金額を領収しました
出(4)納
2. 4. 27
宮崎銀行 県庁支店

領収書等証拠書類貼付用紙

提出者　公明党宮崎県議団

使途項目					整理番号
	□ 調査研究費	□ 研修費	□ 広聴広報費	□ 要請陳情等活動費	
	□ 会議費	□ 資料作成費	□ 資料購入費	□ 事務所費 ※事務所費は議員のみ	6
	☑ 事務費	□ 人件費			

<領収書等証拠書類貼付欄>

電話代請求書

金　326　円

ただし　2月分(2月1日～2月29日実績)
上記のとおり請求します。

令和2年3月25日

公明党 様

宮崎県議会事務局長

宮崎県 納入通知書兼領収証

年度	平成３１年度	納付番号	190098429	金額	¥326 円

880-0805
宮崎県宮崎市橘通東２丁目１０番１号

公明党宮崎県議団
様

納入期限	令和　2年　4月　9日	納入場所	裏面参照
内容(科目)	２月分電話代　会派等負担分 (雑入)		
所属	県議会事務局		

☒ 切り取らないで金融機関にお出しください

上記の金額を納入してください。
令和　2年　3月25日
宮崎県知事

宮崎県 -2.3.25 知事

領収済印
上記の金額を領収しました。
出(7)納 2. 3. 31 宮崎銀行

様式第６号（第６条関係）

領収書等証拠書類貼付用紙

提出者　公明党宮崎県議団

使途項目					整理番号
	□ 調査研究費	□ 研修費	□ 広聴広報費	□ 要請陳情等活動費	6
	□ 会議費	□ 資料作成費	□ 資料購入費	□ 事務所費	
	☑ 事務費	□ 人件費		※事務所費は議員のみ	

<領収書等証拠書類貼付欄>

電話代請求書

金　304　円

ただし　1月分（1月1日～1月31日実績）
上記のとおり請求します。

令和2年2月19日

公明党　様

宮崎県議会事務局長

宮崎県 納入通知書兼領収証

年度	平成３１年度	納付番号	190090220	金額	¥304 円

880-0805
宮崎県宮崎市橘通東２丁目１０番１号

公明党宮崎県議団

様

納入期限	令和　２年　３月　９日	納入場所	裏面参照
内容（科目）	１月分電話代　会派等負担分（雑入）		
所属	県議会事務局		

☒ 切り取らないで金融機関にお出しください

上記の金額を納入してください。

令和　２年　２月１９日

宮崎県知事

宮崎県 -2.2.19 知事 印

領収済印
上記の金額を領収しました。

出(4)納 2.2.21 宮崎銀行

様式第８号（第６条関係）

領収書等証拠書類貼付用紙

提出者　公明党宮崎県議団

使途項目					整理番号
	□ 調査研究費	□ 研修費	□ 広聴広報費	□ 要請陳情等活動費	
	□ 会議費	□ 資料作成費	□ 資料購入費	□ 事務所費	6
	☑ 事務費	□ 人件費		※事務所費は議員のみ	

<領収書等証拠書類貼付欄>

電話代請求書

金　406　円

ただし　12月分（12月1日～12月31日実績）
上記のとおり請求します。

令和2年1月23日

公明党　様

宮崎県議会事務局長

宮崎県 納入通知書兼領収証

年度	平成３１年度	納付番号	190083535	金額	¥406 円

880-0805
宮崎県宮崎市橘通東２丁目１０番１号

公明党宮崎県議団

様

納入期限	令和　２年　２月　７日	納入場所	裏面参照
内容（科目）	１２月分電話代　会派等負担分（雑入）		
所属	県議会事務局		

☒ 切り取らないで金融機関にお出しください

上記の金額を納入してください。

令和　２年　1月２３日

宮崎県知事

宮崎県 -2.1.23 知事

領収済印
上記の金額を領収しました。

2. 1. 31

領収書等証拠書類貼付用紙

提出者　公明党宮崎県議団

使途項目					整理番号
	□ 調査研究費	□ 研修費	□ 広聴広報費	□ 要請陳情等活動費	
	□ 会議費	□ 資料作成費	□ 資料購入費	□ 事務所費 ※事務所費は議員のみ	6
	☑ 事務費	□ 人件費			

<領収書等証拠書類貼付欄>

電話代請求書

金　480　円

ただし　11月分(11月1日～11月30日実績)
上記のとおり請求します。

令和元年12月20日

公明党　様

宮崎県議会事務局長

宮崎県 納入通知書兼領収証

年度	平成３１年度	納付番号	190076649	金額	¥480 円

880-0805
宮崎県宮崎市橘通東２丁目１０番１号

公明党宮崎県議団
様

納入期限	令和　2年　1月10日	納入場所	裏面参照
内容(科目)	１１月分電話代　会派等負担分 (　雑入　)		
所属	県議会事務局		

☒ 切り取らないで金融機関にお出しください

上記の金額を納入してください。

令和元年１２月２０日

宮崎県知事

宮崎県 - 1.12.20 印 知事

領収済印
上記の金額を領収しました。
1. 12. 27

領収書等証拠書類貼付用紙

提出者　公明党宮崎県議団

使途項目					整理番号
	□ 調査研究費	□ 研修費	□ 広聴広報費	□ 要請陳情等活動費	6
	□ 会議費	□ 資料作成費	□ 資料購入費	□ 事務所費	
	☑ 事務費	□ 人件費		※事務所費は議員のみ	

<領収書等証拠書類貼付欄>

電話代請求書

金　499　円

ただし　10月分(10月1日～10月31日実績)
上記のとおり請求します。

令和元年11月22日

公明党　様

宮崎県議会事務局長

宮崎県 納入通知書兼領収証

年度	平成３１年度	納付番号	190069105	金額	¥499 円

880-0805
宮崎県宮崎市橘通東２丁目１０番１号

公明党宮崎県議団
様

納入期限	令和元年１２月　６日	納入場所	裏面参照
内容(科目)	１０月分電話代　会派等負担分 (雑入)		
所属	県議会事務局		

☒ 切り取らないで金庫窓口にお出しください。

上記の金額を納入してください。
令和元年１１月２２日

宮崎県知事

宮崎県 - 1.11.22 知事印

領収済印
上記の金額を領収しました。

出(7)納 1. 11. 26 宮崎銀行 本店

様式第８号（第６条関係）

領収書等証拠書類貼付用紙

提出者　公明党宮崎県議団

使途項目					整理番号
	□ 調査研究費	□ 研修費	□ 広聴広報費	□ 要請陳情等活動費	
	□ 会議費	□ 資料作成費	□ 資料購入費	□ 事務所費	6
	☑ 事務費	□ 人件費		※事務所費は議員のみ	

<領収書等証拠書類貼付欄>

電話代請求書

金　580　円

ただし　9月分(9月1日～9月30日実績)
上記のとおり請求します。

令和元年10月25　日

公明党　様

宮崎県議会事務局長

宮崎県 納入通知書兼領収証

年度	平成３１年度	納付番号	190061693	金額	¥580 円

880-0805
宮崎県宮崎市橘通東２丁目１０番１号

公明党宮崎県議団
様

納入期限	令和元年１１月　８日	納入場所	裏面参照
内容（科目）	９月分電話代　会派等負担分 （雑入　）		
所属	県議会事務局		

☒ 切り取らないで金融機関にお出しください

上記の金額を納入してください。
令和元年１０月２５日

宮崎県知事

宮崎県 -1.10.25 知事

領収済印
上記の金額を領収しました。

出(4)納 1. 11. 1 宮崎銀行 県庁支店

様式第８号（第６条関係）

領収書等証拠書類貼付用紙

提出者　公明党宮崎県議団

使途項目					整理番号
	□ 調査研究費	□ 研修費	□ 広聴広報費	□ 要請陳情等活動費	
	□ 会議費	□ 資料作成費	□ 資料購入費	□ 事務所費	6
	☑ 事務費	□ 人件費		※事務所費は議員のみ	

＜領収書等証拠書類貼付欄＞

電話代請求書

金　104　円

ただし　8月分(8月1日～8月31日実績)
上記のとおり請求します。

令和元年9月25日

公明党　様

宮崎県議会事務局長

宮崎県 納入通知書兼領収証

年度	平成３１年度	納付番号	190054091	金額	¥104 円

880-0805
宮崎県宮崎市橘通東２丁目１０番１号

公明党宮崎県議団
様

納入期限	令和元年１０月　９日	納入場所	裏面参照
内容（科目）	８月分電話代　会派等負担分（雑入）		
所属	県議会事務局		

☒ 切り取らないで金融機関にお出しください

上記の金額を納入してください。

令和元年　9月25日

宮崎県知事

宮崎県 知事 1.9.25

領収済印
上記の金額を領収しました。

宮崎銀行 1.9.27

様式第８号（第６条関係）

領収書等証拠書類貼付用紙

提出者　公明党宮崎県議団

使途項目					整理番号
	□ 調査研究費	□ 研修費	□ 広聴広報費	□ 要請陳情等活動費	
	□ 会議費	□ 資料作成費	□ 資料購入費	□ 事務所費	6
	☑ 事務費	□ 人件費		※事務所費は議員のみ	

＜領収書等証拠書類貼付欄＞

電話代請求書

金　160　円

ただし　7月分(7月1日～7月31日実績)
上記のとおり請求します。

令和元年8月27日

公明党　様

宮崎県議会事務局長

宮崎県 納入通知書兼領収証

年度	平成３１年度	納付番号	190047038	金額	¥160 円

880-0805
宮崎県宮崎市橘通東２丁目１０番１号

公明党宮崎県議団
様

納入期限	令和元年　９月１０日	納入場所	裏面参照
内容（科目）	７月分電話代　会派等負担分 （雑入　）		
所属	県議会事務局		

☒ 切り取らないで金融機関にお出しください

領収済印
上記の金額を領収しました。

出(7)納
1. 9. 2
宮崎銀行

上記の金額を納入してください。
令和元年　8月27日

宮崎県知事

宮崎県
－1.8.27
知事

様式第８号（第６条関係）

領収書等証拠書類貼付用紙

提出者　公明党宮崎県議団

使途項目					整理番号
	□ 調査研究費	□ 研修費	□ 広聴広報費	□ 要請陳情等活動費	
	□ 会議費	□ 資料作成費	□ 資料購入費	□ 事務所費	6
	☑ 事務費	□ 人件費		※事務所費は議員のみ	

<領収書等証拠書類貼付欄>

電話代請求書

金　399　円

ただし　6月分(6月1日～6月30日実績)
上記のとおり請求します。

令和元年7月23日

公明党 様

宮崎県議会事務局長

宮崎県 納入通知書兼領収証

年度	平成３１年度	納付番号	190039300	金額	¥399 円

880-0805
宮崎県宮崎市橘通東２丁目１０番１号

公明党宮崎県議団
様

納入期限	令和元年　8月　6日	納入場所	裏面参照
内容（科目）	６月分電話代　会派等負担分 （ 雑入 ）		
所属	県議会事務局		

☒切り取らないで金融機関にお出しください

上記の金額を納入してください。
令和元年　7月23日
宮崎県知事

宮崎県 -1.7.23 知事印

領収済印
上記の金額を領収しました。
H(2)納 1.7.25 宮崎事務

様式第８号（第６条関係）

領収書等証拠書類貼付用紙

提出者　公明党宮崎県議団

使途項目					整理番号
	□ 調査研究費	□ 研修費	□ 広聴広報費	□ 要請陳情等活動費	
	□ 会議費	□ 資料作成費	□ 資料購入費	□ 事務所費	6
	☑ 事務費	□ 人件費		※事務所費は議員のみ	

＜領収書等証拠書類貼付欄＞

電話代請求書

金　352　円

ただし　5月分(5月1日～5月31日実績)
上記のとおり請求します。

令和元年6月20日

公明党　様

宮崎県議会事務局長

宮崎県　納入通知書兼領収証

年度	平成３１年度	納付番号	190030635	金額	¥352 円

880-0805
宮崎県宮崎市橘通東２丁目１０番１号

公明党宮崎県議団
様

納入期限	令和元年　7月　5日	納入場所	裏面参照
内容（科目）	5月分電話代　会派等負担分（雑入）		
所属	県議会事務局		

☒ 切り離さないで金融機関に提出してください

上記の金額を納入してください。

令和元年　6月20日

宮崎県知事

宮崎県 -1.6.20 知事印

領収済印
上記の金額を領収しました
(4)
1. 6. 21
宮崎銀行

様式第８号（第６条関係）

領収書等証拠書類貼付用紙

提出者　公明党宮崎県議団

使途項目					整理番号
	□ 調査研究費	□ 研修費	□ 広聴広報費	□ 要請陳情等活動費	
	□ 会議費	□ 資料作成費	□ 資料購入費	□ 事務所費	6
	☑ 事務費	□ 人件費		※事務所費は議員のみ	

<領収書等証拠書類貼付欄>

電話代請求書

金　200　円

ただし　4月分(4月1日～4月30日実績)
上記のとおり請求します。

令和元年5月23日

公明党　様

宮崎県議会事務局長

宮崎県 納入通知書兼領収証

年度	平成３１年度	納付番号	190023326	金額	¥200 円

880-0805
宮崎県宮崎市橘通東２丁目１０番１号

公明党宮崎県議団
様

納入期限	令和元年　６月　７日	納入場所	裏面参照
内容（科目）	４月分電話代　会派等負担分 （ 雑入 ）		
所属	県議会事務局		

☒ 切り取らないで金融機関にお出しください

領収済印
上記の金額を領収しました。
1. 6. 21

上記の金額を納入してください。
令和元年　５月２３日

宮崎県知事

宮崎県
－1.5.23
知事

様式第７号（第６条関係）

政務活動報告書

提出者　公明党宮崎県議団

使途項目					整理番号
	□ 調査研究費	□ 研修費	□ 広聴広報費	□ 要請陳情等活動費	7
	□ 会議費	□ 資料作成費	□ 資料購入費	□ 事務所費 ※事務所費は議員のみ	
	☑ 事務費	□ 人件費			
実施日	2019 年 4 月 1 日 ～ 2020 年 3 月 31 日				
使途・事業名等	事務費・会派インターネット				

＜政務活動に要した経費＞

番号	領収日	費目	支出目的・内容等	按分率	充当額
1	5 月 22 日	インターネット	NTTファイナンス光回線（4月分）	/	9,257 円
2	6 月 21 日	インターネット	NTTファイナンス光回線（5月分）	/	9,257 円
3	7 月 25 日	インターネット	NTTファイナンス光回線（6月分）	/	9,257 円
4	8 月 21 日	インターネット	NTTファイナンス光回線（7月分）	/	9,257 円
5	9 月 25 日	インターネット	NTTファイナンス光回線（8月分）	/	9,258 円
6	10 月 28 日	インターネット	NTTファイナンス光回線（9月分）	/	9,258 円
7	11 月 26 日	インターネット	NTTファイナンス光回線（10月分）	/	9,422 円
8	12 月 25 日	インターネット	NTTファイナンス光回線（11月分）	/	9,430 円
9	1 月 21 日	インターネット	NTTファイナンス光回線（12月分）	/	9,430 円
10	2 月 19 日	インターネット	NTTファイナンス光回線（1月分）	/	9,430 円
11	3 月 19 日	インターネット	NTTファイナンス光回線（2月分）	/	9,429 円
12	4 月 20 日	インターネット	NTTファイナンス光回線（3月分）	/	9,429 円
※支出を証明する書類（領収書等）を提出すること。				《合計》	112,114 円

＜政務活動の概要＞※県外で政務活動を行った場合に記載すること。

目的			
日付・相手方・場所	日付	相手方	場所
	月　日		
	月　日		
	月　日		
	月　日		
	月　日		
内容・所見等			
備考			

※　欄が不足する場合は、別紙に記載すること。

領収書等証拠書類貼付用紙

提出者　公明党宮崎県議団

使途項目					整理番号
	□ 調査研究費	□ 研修費	□ 広聴広報費	□ 選挙関係等活動費	
	□ 会議費	□ 資料作成費	□ 資料購入費	□ 事務所費	7.
	☑ 事務費	□ 人件費		※事務所費は議員のみ	

<領収書等証拠書類貼付欄>

電話料金等払込受領証
西日本ご利用分

ご請求先氏名
公明党　様

お客様番号
[redacted]

2020年　4月ご請求分

金額(円)
¥9,429-

受取人
NTTファイナンス株式会社

お問合せ先　(無料)
0800-3335550

領収印
2. 4. 20
宮崎銀行

収入印紙貼付欄

(金融機関・CVS用)→お客様

ATMまたはゆうちょ銀行・郵便局でお支払いの場合は、右側2枚をお出しください。上記以外でお支払いの場合は切り取らないでください。

NTT・光
3月分
¥9429-

お客様ご請求番号 BILLING NUMBER	00-7928-5019	請求年月 MONTH OF ISSUE	2020年 4月ご請求分

ご請求内訳 （お客様番号 [redacted]）

内訳項目 金額(円) CHARGE BREAKDOWN BY CATEGORY (YEN)	内訳金額（円） AMOUNT (YEN)	請求内訳等詳細 DETAILS OF CHARGE BREAKDOWN 〔本内訳は、各サービス提供事業者が発行したものです。〕	税区分 TAX
◆00-7928-5019			
◇NTT西日本ご利用分			
5,467	5,400	フレッツ 光ネクスト FHS利用料 3月 1日～ 3月31日	合算
	-430	フレッツ・あっと割引 3月 1日～ 3月31日	合算
	497	消費税等相当額（合計） 合算表示の料金合計×10%	
◇NTT西日本分（小計）			
5,467	5,467	(小計)	
◇NTTファイナンスご利用分			
3,962	3,962	OCN光with フレッツ利用料等 ＊ 契約番号 N991163347 NTTコミュニケーションズご利用分。	非対象等
◇合計			
9,429	9,429	合計	
		<NTTファイナンスからのお知らせ> ○上記＊印はサービス提供者に代わって、ご請求させて いただきます。	

＊＊＊NTT西日本からのお知らせ＊＊＊

※電話のご注文・お問合せは「116」へ（無料）／携帯電話からは0800−2000116へ（無料）
※電話の故障は「113」へ（無料）／携帯電話からは0120−444113へ（無料）
※フレッツ・ひかり電話：0120−116116へ（無料）／故障：0120−248995へ（無料）
※弊社分請求額のうち、料金回収代行分は、NTTファイナンスへ請求事務を委託しています。

＊＊＊ユニバーサルサービス料について＊＊＊

ユニバーサルサービス料は、あまねく日本全国においてユニバーサルサービス（NTT東西の加入電話等）の提供を確保するためにご負担いただく料金です。なお、社団法人電気通信事業者協会から1番号あたりの費用（番号単価）が公表されています。

M20021111003 25044 24839 00

様式第6号（第9条関係）

領収書等証拠書類貼付用紙

提出者　公明党宮崎県議団

使途項目					整理番号
	□ 調査研究費	□ 研修費	□ 広聴広報費	□ 要請陳情等活動費	
	□ 会議費	□ 資料作成費	□ 資料購入費	□ 事務所費	7
	☑ 事務費	□ 人件費		※事務所費は議員のみ	

<領収書等証拠書類貼付欄>

電話料金等払込受領証
西日本ご利用分

ご請求先氏名
公明党　様

お客様番号
[redacted]

2020年　3月ご請求分

金額(円)
¥9,429-

受取人
NTTファイナンス株式[redacted]

お問合せ先　(無料)
0800-3335550

領収印
出(7)納
2. 3. 19
宮崎銀行
本店

収入印紙貼付欄
(金融機関・CVS用)→お客様

ATMまたはゆうちょ銀行・郵便局でお支払いの場合は、左側2枚をお出しください。上記以外でお支払いの場合は切り取らないでください。

NTT. 光

2月分

お客様ご請求番号 BILLING NUMBER	00-7928-5019	請求年月 MONTH OF ISSUE	2020年 3月ご請求分

ご請求内訳 (お客様番号 [redacted])

内訳項目 金額(円) CHARGE BREAKDOWN BY CATEGORY (YEN)	内訳金額(円) AMOUNT (YEN)	請求内訳等詳細 DETAILS OF CHARGE BREAKDOWN 〔本内訳は、各サービス提供事業者が発行したものです。〕	税区分 TAX
◆00-7928-5019			
◇NTT西日本ご利用分			
5,467	5,400	フレッツ 光ネクスト FHS利用料 2月 1日～ 2月29日	合 算
	-430	フレッツ あっと割引 2月 1日～ 2月29日	合 算
	497	消費税等相当額(合計) 合算表示の料金合計×10%	
◇NTT西日本分(小計)			
5,467	5,467	(小計)	
◇NTTファイナンスご利用分			
3,962	3,962	OCN光with hフレッツ利用料等 * 契約番号:N991163347 NTTコミュニケーションズご利用分。	非対象等
◇合計			
9,429	9,429	合計	
		<NTTファイナンスからのお知らせ> ○上記*印はサービス提供者に代わって、ご請求させて いただきます。	

＊＊＊NTT西日本からのお知らせ＊＊＊

※電話のご注文・お問合せは「116」へ(無料)／携帯電話からは0800−2000116へ(無料)
※電話の故障は「113」へ(無料)／携帯電話からは0120−444113へ(無料)
※フレッツ・ひかり電話:0120−116116へ(無料)／故障:0120−248995へ(無料)
※弊社分請求額のうち、料金回収代行分は、NTTファイナンスへ請求事務を委託しています。

＊＊＊ユニバーサルサービス料について＊＊＊

ユニバーサルサービス料は、あまねく日本全国においてユニバーサルサービス(NTT東西の加入電話等)の提供を確保するためにご負担いただく料金です。なお、社団法人電気通信事業者協会から1番号あたりの費用(番号単価)が公表されています。

M20021111002 21204 20922 00

様式第８号（第６条関係）

領収書等証拠書類貼付用紙

提出者　公明党宮崎県議団

使途項目					整理番号
	□ 調査研究費	□ 研修費	□ 広聴広報費	□ 要請陳情等活動費	
	□ 会議費	□ 資料作成費	□ 資料購入費	□ 事務所費	7
	☑ 事務費	□ 人件費		※事務所費は議員のみ	

<領収書等証拠書類貼付欄>

電話料金等払込受領証
西日本ご利用分

ご請求先氏名
公明党　様

お客様番号
[redacted]

2020年　2月ご請求分

金額(円)
¥9,430-

受取人
NTTファイナンス株式会社

お問合せ先　(無料)
0800-3335550

領収日付印
出(7)納
2. 2. 19
宮崎銀行
本店

収入印紙貼付欄

(金融機関・CVS用)→お客様

ATMまたはゆうちょ銀行・郵便局でお支払いの場合は、左側2枚をお出しください。上記以外でお支払いの場合は切り取らないでください。

1月分

お客様ご請求番号 BILLING NUMBER	00-7928-5019	請求年月 MONTH OF ISSUE	2020年　2月ご請求分

ご請求内訳（お客様番号 [redacted]）

内訳項目　金額（円） CHARGE BREAKDOWN BY CATEGORY (YEN)	内訳金額（円） AMOUNT (YEN)	請求内訳等詳細 DETAILS OF CHARGE BREAKDOWN 〔本内訳は、各サービス提供事業者が発行したものです。〕	税区分 TAX
◆00-7928-5019			
◇NTT西日本ご利用分			
5,467	5,400	フレッツ　光ネクスト　FHS利用料　1月　1日～　1月31日	合算
	−430	フレッツ・あっと割引　1月　1日～　1月31日	合算
	497	消費税等相当額（合計）　合算表示の料金合計×10%	
◇NTT西日本分（小計）			
5,467	5,467	（小計）	
◇NTTファイナンスご利用分			
3,963	3,963	OCN光with フレッツ利用料等　＊　契約番号：N99116334 7	非対象等
		NTTコミュニケーションズご利用分。	
◇合計			
9,430	9,430	合計	
		<NTTファイナンスからのお知らせ>	
		○上記＊印はサービス提供者に代わって、ご請求させて　いただきます。	

＊＊＊NTT西日本からのお知らせ＊＊＊

※電話のご注文・お問合せは「116」へ（無料）／携帯電話からは0800−2000116へ（無料）
※電話の故障は「113」へ（無料）／携帯電話からは0120−444113へ（無料）
※フレッツ・ひかり電話：0120−116116へ（無料）／故障：0120−248995へ（無料）
※弊社分請求額のうち、料金回収代行分は、NTTファイナンスへ請求事務を委託しています。

＊＊＊ユニバーサルサービス料について＊＊＊

ユニバーサルサービス料は、あまねく日本全国においてユニバーサルサービス（NTT東西の加入電話等）の提供を確保するためにご負担いただく料金です。なお、社団法人電気通信事業者協会から1番号あたりの費用（番号単価）が公表されています。

M20021111004 01777 01754 00

様式第８号（第６条関係）

領収書等証拠書類貼付用紙

提出者　公明党宮崎県議団

使途項目					整理番号
	□ 調査研究費	□ 研修費	□ 広聴広報費	□ 要請陳情等活動費	7
	□ 会議費	□ 資料作成費	□ 資料購入費	□ 事務所費	
	☑ 事務費	□ 人件費		※事務所費は議員のみ	

<領収書等証拠書類貼付欄>

電話料金等払込受領証

西日本ご利用分

ご請求先氏名
公明党　様

お客様番号
[redacted]

2020年　1月ご請求分

金額(円)
¥9,430-

受取人
NTTファイナンス株式[redacted]

お問合せ先（無料）
0800-3335550

領収日付印
出(7)
2. 1. 21
宮崎銀行
支店

収入印紙貼付欄

ATMまたはゆうちょ銀行・郵便局でお支払いの場合は、右面2枚をお出しください。上記以外でお支払いの場合は切り取らないでください。

(金融機関・CVS用)→お客様

12月分

お客様ご請求番号 BILLING NUMBER	00-7928-5019	請求年月 MONTH OF ISSUE	2020年 1月ご請求分

ご請求内訳 （お客様番号 [redacted]）

内訳項目 金額（円） CHARGE BREAKDOWN BY CATEGORY (YEN)	内訳金額（円） AMOUNT (YEN)	請求内訳等詳細 DETAILS OF CHARGE BREAKDOWN 〔本内訳は、各サービス提供事業者が発行したものです。〕	税区分 TAX
◆00-7928-5019			
◇NTT西日本ご利用分			
5,467	5,400	フレッツ 光ネクスト FHS利用料 12月 1日～12月31日	合算
	−430	フレッツ あっと割引 12月 1日～12月31日	合算
	497	消費税等相当額（合計） 合算表示の料金合計×10%	
◇NTT西日本分（小計）			
5,467	5,467	（小計）	
◇NTTファイナンスご利用分			
3,963	3,963	OCN光with hフレッツ利用料等 ＊契約番号 N9911633847 NTTコミュニケーションズご利用分。	非対象等
◇合計			
9,430	9,430	合計	
		<NTTファイナンスからのお知らせ> ○上記＊印はサービス提供者に代わって、ご請求させて いただきます。	

＊＊＊NTT西日本からのお知らせ＊＊＊

※電話のご注文・お問合せは「116」へ（無料）／携帯電話からは0800−2000116へ（無料）
※電話の故障は「113」へ（無料）／携帯電話からは0120−444113へ（無料）
※フレッツ・ひかり電話：0120−116116へ（無料）／故障：0120−248995へ（無料）
※弊社分請求額のうち、料金回収代行分は、NTTファイナンスへ請求事務を委託しています。

＊＊＊ユニバーサルサービス料について＊＊＊
ユニバーサルサービス料は、あまねく日本全国においてユニバーサルサービス（NTT東西の加入電話等）の提供を確保するためにご負担いただく料金です。なお、社団法人電気通信事業者協会から1番号あたりの費用（番号単価）が公表されています。

M20021111002 22409 22106 00 M

様式第８号（第６条関係）

領収書等証拠書類貼付用紙

提出者　公明党宮崎県議団

使途項目					整理番号
	□ 調査研究費	□ 研修費	□ 広聴広報費	□ 要請陳情等活動費	
	□ 会議費	□ 資料作成費	□ 資料購入費	□ 事務所費	7
	☑ 事務費	□ 人件費		※事務所費は議員のみ	

<領収書等証拠書類貼付欄>

電話料金等払込受領証
西日本ご利用分

ご請求先氏名
公明党　様

お客様番号
[redacted]

2019年12月ご請求分

金額(円)
¥9,430-

受取人
NTTファイナンス株式会社

お問合せ先　(無料)
0800-3335550

領収日附印
出(4)納
1. 12. 25
宮崎銀行
収入印紙貼付欄

(金融機関・CVS用)→お客様

ATMまたはゆうちょ銀行・郵便局でお支払いの場合は、左側2枚をお出しください。上記以外でお支払いの場合は切り取らないでください。

11月分

お客様ご請求番号 BILLING NUMBER	00-7928-5019	請求年月 MONTH OF ISSUE	2019年 12月ご請求分

ご請求内訳 (お客様番号 [redacted])

内訳項目 金額(円) CHARGE BREAKDOWN BY CATEGORY(YEN)	内訳金額(円) AMOUNT (YEN)	請求内訳等詳細 DETAILS OF CHARGE BREAKDOWN (本内訳は、各サービス提供事業者が発行したものです。)	税区分 TAX
◆00-7928-5019			
◇NTT西日本ご利用分			
5,467	5,400	フレッツ 光ネクスト FHS利用料 11月 1日～11月30日	合 算
	-430	フレッツ あっと割引 11月 1日～11月30日	合 算
	497	消費税等相当額 (合計) 合算表示の料金合計×10%	
◇NTT西日本分 (小計)			
5,467	5,467	(小計)	
◇NTTファイナンスご利用分			
3,963	3,963	○CN光with フレッツ利用料等 ＊ 契約番号 N9916334 7 NTTコミュニケーションズご利用分。	非対象
◇合計			
9,430	9,430	合計	
		<NTTファイナンスからのお知らせ> ○上記＊印はサービス提供者に代わって、ご請求させて いただきます。	

＊＊＊NTT西日本からのお知らせ＊＊＊

※電話のご注文・お問合せは「116」へ (無料) ／携帯電話からは0800−2000116へ (無料)
※電話の故障は「113」へ (無料) ／携帯電話からは0120−444113へ (無料)
※フレッツ・ひかり電話：0120−116116へ (無料) ／故障：0120−248995へ (無料)
※弊社分請求額のうち、料金回収代行分は、NTTファイナンスへ請求事務を委託しています。

＊＊＊ユニバーサルサービス料について＊＊＊

ユニバーサルサービス料は、あまねく日本全国において ユニバーサルサービス (NTT東西の加入電話等) の提供を確保するために ご負担いただく料金です。なお、社団法人電気通信事業者協会 から1番号あたりの費用 (番号単価) が公表されています。

M20021111004 03693 03661 00 1

様式第8号（第6条関係）

領収書等証拠書類貼付用紙

提出者　公明党宮崎県議団

使途項目					整理番号
	□ 調査研究費	□ 研修費	□ 広聴広報費	□ 要請陳情等活動費	7
	□ 会議費	□ 資料作成費	□ 資料購入費	□ 事務所費	
	☑ 事務費	□ 人件費		※事務所費は議員のみ	

<領収書等証拠書類貼付欄>

電話料金等払込受領証
西日本ご利用分

ご請求先氏名
公明党　様

お客様番号
[redacted]

2019年11月ご請求分

金額(円)
¥9,422-

受取人
NTTファイナンス株式会社

お問合せ先（無料）
0800-3335550

領収日附印
出(7)納
1. 11. 26
宮崎銀行
宮崎支店

収入印紙貼付欄

(金融機関・CVS用)→お客様

ATMまたはゆうちょ銀行・郵便局でお支払いの場合は、左側之券をお出しください。上記以外でお支払いの場合は切り取らないでください。

10月分

お客様ご請求番号 BILLING NUMBER	00-7928-5019	請求年月 MONTH OF ISSUE	2019年 11月ご請求分

ご請求内訳 (お客様番号 [redacted])

内訳項目 金額(円) CHARGE BREAKDOWN BY CATEGORY (YEN)	内訳金額(円) AMOUNT (YEN)	請求内訳等詳細 DETAILS OF CHARGE BREAKDOWN (本内訳は、各サービス提供事業者が発行したものです。)	税区分 TAX
◆00-7928-5019			
◇NTT西日本ご利用分			
5,467	5,400	フレッツ 光ネクスト FHS利用料 10月 1日～10月31日	合算
	-430	フレッツ あっと割引 10月 1日～10月31日	合算
	497	消費税等相当額(合計) 合算表示の料金合計×10%	
NTT西日本分(小計)			
5,467	5,467	(小計)	
◇NTTファイナンスご利用分			
3,955	3,955	OCN光w l a hフレッツ利用料等 *1契約番号 N991163347	非対象等
		NTTコミュニケーションズご利用分。	
◇合計			
9,422	9,422	合計	
		<NTTファイナンスからのお知らせ>	
		○上記*印はサービス提供者に代わって、ご請求させて いただきます。	

＊＊＊NTT西日本からのお知らせ＊＊＊

※電話のご注文・お問合せは「116」へ(無料)／携帯電話からは0800−2000116へ(無料)
※電話の故障は「113」へ(無料)／携帯電話からは0120−444113へ(無料)
※フレッツ・ひかり電話：0120−116116へ(無料)／故障：0120−248995へ(無料)
※弊社分請求額のうち、料金回収代行分は、NTTファイナンスへ請求事務を委託しています。

＊＊＊ユニバーサルサービス料について＊＊＊

ユニバーサルサービス料は、あまねく日本全国においてユニバーサルサービス(NTT東西の加入電話等)の提供を確保するためにご負担いただく料金です。なお、社団法人電気通信事業者協会から1番号あたりの費用(番号単価)が公表されています。

M20021111002 23599 23277 00 M

様式第８号（第６条関係）

領収書等証拠書類貼付用紙

提出者　公明党宮崎県議団

使途項目	□ 調査研究費	□ 研修費	□ 広聴広報費	□ 要請陳情等活動費	整理番号
	□ 会議費	□ 資料作成費	□ 資料購入費	□ 事務所費	7
	☑ 事務費	□ 人件費		※事務所費は議員のみ	

<領収書等証拠書類貼付欄>

電話料金等払込受領証
西日本ご利用分

ご請求先氏名
公明党　様

お客様番号
[redacted]

2019年10月ご請求分

金額(円)
¥9,258-

受取人
NTTファイナンス株式会社

お問合せ先　(無料)
0800-3335550

領収日附印
出(2)紙
1. 10. 28
宮崎銀行

収入印紙貼付欄

(金融機関・CVS用)→お客様

ATMまたはゆうちょ銀行・郵便局でお支払いの場合は、左側2枚をお出しください。上記以外でお支払いの場合は切り取らないでください。

9月分

お客様ご請求番号 BILLING NUMBER	00-7928-5019	請求年月 MONTH OF ISSUE	2019年 10月ご請求分

ご請求内訳 (お客様番号 [redacted])

内訳項目 金額(円) CHARGE BREAKDOWN BY CATEGORY (YEN)	内訳金額(円) AMOUNT (YEN)	請求内訳等詳細 DETAILS OF CHARGE BREAKDOWN (本内訳は、各サービス提供事業者が発行したものです。)	税区分 TAX
◆00-7928-5019			
◇NTT西日本ご利用分			
5,367	5,400	フレッツ 光ネクスト FHS利用料 9月 1日～ 9月30日	合算
	-430	フレッツ・あっと割引 9月 1日～ 9月30日	合算
	397	消費税等相当額(合計) 合算表示の料金合計×8%	
◇NTT西日本分(小計)			
5,367	5,367	(小計)	
◇NTTファイナンスご利用分			
3,891	3,891	OCN光with フレッツ利用料等 ＊ 契約番号:N99116334 7 NTTコミュニケーションズご利用分。	非対象等
◇合計			
9,258	9,258	合計	
		<NTTファイナンスからのお知らせ> ○上記＊印はサービス提供者に代わって、ご請求させて いただきます。	

＊＊＊NTT西日本からのお知らせ＊＊＊

※電話のご注文・お問合せは「116」へ(無料)／携帯電話からは0800−2000116へ(無料)
※電話の故障は「113」へ(無料)／携帯電話からは0120−444113へ(無料)
※フレッツ・ひかり電話:0120−116116へ(無料)／故障:0120−248995へ(無料)
※弊社分請求額のうち、料金回収代行分は、NTTファイナンスへ請求事務を委託しています。

＊＊＊ユニバーサルサービス料について＊＊＊
ユニバーサルサービス料は、あまねく日本全国においてユニバーサルサービス(NTT東西の加入電話等)の提供を確保するためにご負担いただく料金です。なお、社団法人電気通信事業者協会から1番号あたりの費用(番号単価)が公表されています。

M20021111004 04944 04907 00 M

様式第８号（第６条関係）

領収書等証拠書類貼付用紙

提出者　公明党宮崎県議団

使途項目					整理番号
	□ 調査研究費	□ 研修費	□ 広聴広報費	□ 要請陳情等活動費	
	□ 会議費	□ 資料作成費	□ 資料購入費	□ 事務所費	7
	☑ 事務費	□ 人件費		※事務所費は議員のみ	

<領収書等証拠書類貼付欄>

NTT光

8月

電話料金等払込受領証
西日本ご利用分

ご請求先氏名
公明党　様

お客様番号
[redacted]

2019年　9月ご請求分

金額(円)
¥9,258-

受取人
NTTファイナンス株式会社

お問合せ先　(無料)
0800-3335550

領収日・附印
1. 9. 25
宮崎銀行
宮庁支店

収入印紙貼付欄

ATMまたはゆうちょ銀行・郵便局でお支払いの場合は、左側2枚をお出しください。上記以外でお支払いの場合は切り取らないでください。

(金融機関・CVS用)→お客様

お客様ご請求番号 BILLING NUMBER	00-7928-5019	請求年月 MONTH OF ISSUE	2019年 9月ご請求分

ご請求内訳 (お客様番号 [redacted])

内訳項目 金額(円) CHARGE BREAKDOWN BY CATEGORY (YEN)	内訳金額(円) AMOUNT (YEN)	請求内訳等詳細 DETAILS OF CHARGE BREAKDOWN (本内訳は、各サービス提供事業者が発行したものです。)	税区分 TAX
◆00-7928-5019			
◇NTT西日本ご利用分			
5,367	5,400	フレッツ 光ネクスト FHS利用料 8月 1日～ 8月31日	合算
	-430	フレッツ あっと割引 8月 1日～ 8月31日	合算
	397	消費税等相当額(合計) 合算表示の料金合計×8%	
◇NTT西日本分(小計)			
5,367	5,367	(小計)	
◇NTTファイナンスご利用分			
3,891	3,891	OCN光with フレッツ利用料等 *1 契約番号 N99116334 7	非対象等
		NTTコミュニケーションズご利用分。	
◇合計			
9,258	9,258	合計	
		<NTTファイナンスからのお知らせ>	
		○上記*印はサービス提供者に代わって、ご請求させて いただきます。	

＊＊＊NTT西日本からのお知らせ＊＊＊

※電話のご注文・お問合せは「116」へ(無料)／携帯電話からは0800−2000116へ(無料)
※電話の故障は「113」へ(無料)／携帯電話からは0120−444113へ(無料)
※フレッツ・ひかり電話：0120−116116へ(無料)／故障：0120−248995へ(無料)
※弊社分請求額のうち、料金回収代行分は、NTTファイナンスへ請求事務を委託しています。

＊＊＊ユニバーサルサービス料について＊＊＊

ユニバーサルサービス料は、あまねく日本全国においてユニバーサルサービス(NTT東西の加入電話等)の提供を確保するためにご負担いただく料金です。なお、社団法人電気通信事業者協会から1番号あたりの費用(番号単価)が公表されています。

M20021111003 00905 00880 00 M

様式第８号（第６条関係）

領収書等証拠書類貼付用紙

提出者　公明党宮崎県議団

使途項目					整理番号
	□ 調査研究費	□ 研修費	□ 広聴広報費	□ 要請陳情等活動費	
	□ 会議費	□ 資料作成費	□ 資料購入費	□ 事務所費	7
	☑ 事務費	□ 人件費		※事務所費は議員のみ	

＜領収書等証拠書類貼付欄＞

電話料金等払込受領証
西日本ご利用分

ご請求先氏名
公明党　様

お客様番号
[redacted]

2019年　8月ご請求分

金額(円)
¥9,257-

受取人
NTTファイナンス株式会社

お問合せ先　(無料)
0800-3335550

領収日附印
出(4)納
1. 8. 21
宮崎銀行
県庁支店

収入印紙貼付欄

(金融機関・CVS用)→お客様

ATMまたはゆうちょ銀行・郵便局でお支払いの場合は、本票2枚をお出しください。上記以外でお支払いの場合は切り取らないでください。

NTT
光
7月分

お客様ご請求番号 BILLING NUMBER	00-7928-5019	請求年月 MONTH OF ISSUE	2019年 8月ご請求分

ご請求内訳 (お客様番号 [redacted])

内訳項目 金額(円) CHARGE BREAKDOWN BY CATEGORY (YEN)	内訳金額(円) AMOUNT (YEN)	請求内訳等詳細 DETAILS OF CHARGE BREAKDOWN (本内訳は、各サービス提供事業者が発行したものです。)	税区分 TAX
◆00-7928-5019			
◇NTT西日本ご利用分			
5,367	5,400	フレッツ 光ネクスト FHS利用料 7月 1日～ 7月31日	合算
	-430	フレッツ あっと割引 7月 1日～ 7月31日	合算
	397	消費税等相当額(合計) 合算表示の料金合計×8%	
NTT西日本分(小計)			
5,367	5,367	(小計)	
◇NTTファイナンスご利用分			
3,890	3,890	OCN光w i t h フレッツ利用料等 ＊契約番号 N991163347 NTTコミュニケーションズご利用分。	非対象
◇合計			
9,257	9,257	合計	
		<NTTファイナンスからのお知らせ> ○上記＊印はサービス提供者に代わって、ご請求させて いただきます。	

＊＊＊NTT西日本からのお知らせ＊＊＊

※電話のご注文・お問合せは「116」へ(無料)／携帯電話からは0800−2000116へ(無料)
※電話の故障は「113」へ(無料)／携帯電話からは0120−444113へ(無料)
※フレッツ・ひかり電話：0120−116116へ(無料)／故障：0120−248995へ(無料)
※弊社分請求額のうち、料金回収代行分は、NTTファイナンスへ請求事務を委託しています。

＊＊＊ユニバーサルサービス料について＊＊＊
ユニバーサルサービス料は、あまねく日本全国において ユニバーサルサービス(NTT東西の加入電話等)の提供を確保するために ご負担いただく料金です。なお、社団法人電気通信事業者協会から1番号あたりの費用(番号単価)が公表されています。

M20021111004 06968 06918 00

様式第８号（第６条関係）

領収書等証拠書類貼付用紙

提出者　公明党宮崎県議団

使途項目					整理番号
	□ 調査研究費	□ 研修費	□ 広聴広報費	□ 要請陳情等活動費	
	□ 会議費	□ 資料作成費	□ 資料購入費	□ 事務所費	7
	☑ 事務費	□ 人件費		※事務所費は議員のみ	

<領収書等証拠書類貼付欄>

NTT 光

電話料金等払込受領証
西日本ご利用分

ご請求先氏名
公明党　様

お客様番号
[redacted]

2019年　7月ご請求分

金額(円)
¥9,257-

受取人
NTTファイナンス株式会社

お問合せ先　(無料)
0800-3335550

領収日附印
H(2)
1. 7. 25
宮崎銀行

収入印紙貼付欄

ATMまたはゆうちょ銀行・郵便局でお支払いの場合は、本票2枚をお出しください。上記以外でお支払いの場合は切り取らないでください。

(金融機関・CVS用)→お客様

6月分

お客様ご請求番号 BILLING NUMBER	00-7928-5019	請求年月 MONTH OF ISSUE	2019年 7月ご請求分

ご請求内訳 (お客様番号 [redacted])

内訳項目 金額(円) CHARGE BREAKDOWN BY CATEGORY (YEN)	内訳金額(円) AMOUNT (YEN)	請求内訳等詳細 DETAILS OF CHARGE BREAKDOWN (本内訳は、各サービス提供事業者が発行したものです。)	税区分 TAX
▶00-7928-5019			
◇NTT西日本ご利用分			
5,367	5,400	フレッツ 光ネクスト FHS利用料 6月1日～ 6月30日	合算
	-430	フレッツ あっと割引 6月1日～ 6月30日	合算
	397	消費税等相当額(合計) 合算表示の料金合計×8%	
◇NTT西日本分(小計)			
5,367	5,367	(小計)	
◇NTTファイナンスご利用分			
3,890	3,890	OCN光with hフレッツ利用料等 *契約番号 N99163347 NTTコミュニケーションズご利用分。	非対象
◇合計			
9,257	9,257	合計	
		<NTTファイナンスからのお知らせ> ○上記*印はサービス提供者に代わって、ご請求させて いただきます。	

＊＊＊NTT西日本からのお知らせ＊＊＊

※電話のご注文・お問合せは「1-16」へ(無料)／携帯電話からは0800−2000116へ(無料)
※電話の故障は「113」へ(無料)／携帯電話からは0120−444113へ(無料)
※フレッツ・ひかり電話：0120−116116へ(無料)／故障：0120−248995へ(無料)
※弊社分請求額のうち、料金回収代行分は、NTTファイナンスへ請求事務を委託しています。

＊＊＊ユニバーサルサービス料について＊＊＊
ユニバーサルサービス料は、あまねく日本全国において ユニバーサルサービス(NTT東西の加入電話等)の提供を確保するために負担いただく料金です。なお、社団法人電気通信事業者協会から1番号あたりの費用(番号単価)が公表されています。

M20021111003 00851 00823 00 M

様式第８号（第６条関係）

領収書等証拠書類貼付用紙

提出者　公明党宮崎県議団

使途項目					整理番号
	□ 調査研究費	□ 研修費	□ 広聴広報費	□ 要請陳情等活動費	
	□ 会議費	□ 資料作成費	□ 資料購入費	□ 事務所費	7
	☑ 事務費	□ 人件費		※事務所費は議員のみ	

<領収書等証拠書類貼付欄>

電話料金等払込受領証
西日本ご利用分

ご請求先氏名
公明党　様

お客様番号
[redacted]

2019年　6月ご請求分

金額(円)
¥9,257-

受取人
NTTファイナンス株式会社

お問合せ先　(無料)
0800-3335550

領収日附印
(平成)
1. 6. 21
宮崎銀行
県庁支店

収入印紙貼付欄

(金融機関・CVS用)→お客様

ATMまたはゆうちょ銀行・郵便局でお支払いの場合は、本側の控をお出しください。上記以外でお支払いの場合は切り取らないでください。

5月分

お客様ご請求番号 BILLING NUMBER	00-7928-5019	請求年月 MONTH OF ISSUE	2019年 6月ご請求分

ご請求内訳 (お客様番号 [redacted])

内訳項目 金額(円) CHARGE BREAKDOWN BY CATEGORY (YEN)	内訳金額(円) AMOUNT (YEN)	請求内訳等詳細 DETAILS OF CHARGE BREAKDOWN (本内訳は、各サービス提供事業者が発行したものです。)	税区分 TAX
◆00-7928-5019			
◇NTT西日本ご利用分			
5,367	5,400	フレッツ 光ネクスト FHS利用料 5月 1日～ 5月31日	合算
	-430	フレッツ あっと割引 5月 1日～ 5月31日	合算
	397	消費税等相当額(合計) 合算表示の料金合計×8%	
◇NTT西日本分(小計)			
5,367	5,367	(小計)	
◇NTTファイナンスご利用分			
3,890	3,890	OCN光with フレッツ利用料等 *契約番号 N99163947 NTTコミュニケーションズご利用分。	非対象
◇合計			
9,257	9,257	合計	
		<NTTファイナンスからのお知らせ> ○上記*印はサービス提供者に代わって、ご請求させて いただきます。	

＊＊＊NTT西日本からのお知らせ＊＊＊

電話のご注文・お問合せは「116」へ(無料)／携帯電話からは0800−2000116へ(無料)
電話の故障は「113」へ(無料)／携帯電話からは0120−444113へ(無料)
フレッツ・ひかり電話：0120−116116へ(無料)／故障：0120−248995へ(無料)
弊社分請求額のうち、料金回収代行分は、NTTファイナンスへ請求事務を委託しています。

＊＊＊ユニバーサルサービス料について＊＊＊
ユニバーサルサービス料は、あまねく日本全国においてユニバーサルサービス(NTT東西の加入電話等)の提供を確保するためにご負担いただく料金です。なお、社団法人電気通信事業者協会から1番号あたりの費用(番号単価)が公表されています。

M20021111004 09634 09564 00 M

様式第８号（第６条関係）

領収書等証拠書類貼付用紙

提出者　公明党宮崎県議団

使途項目					整理番号
	□ 調査研究費	□ 研修費	□ 広聴広報費	□ 要請陳情等活動費	7
	□ 会議費	□ 資料作成費	□ 資料購入費	□ 事務所費	
	☑ 事務費	□ 人件費		※事務所費は議員のみ	

<領収書等証拠書類貼付欄>

電話料金等払込受領証
西日本ご利用分

ご請求先氏名
公明党　様

お客様番号
[redacted]

2019年　5月ご請求分

金額(円)
¥9,257-

受取人
NTTファイナンス株式会社

お問合せ先　(無料)
0800-3335550

領収日附印
4(6)納
1. 5. 22
宮崎銀行
駅前支店

収入印紙貼付欄

(金融機関・CVS用)→お客様

ATMまたはゆうちょ銀行・郵便局でお支払いの場合は、右側2枚をお出しください。上記以外でお支払いの場合は切り取らないでください。

NTT 光

4月分

お客様ご請求番号 BILLING NUMBER	00-7928-5019	請求年月 MONTH OF ISSUE	2019年 5月ご請求分

ご請求内訳 （お客様番号 [redacted]）

内訳項目 金額（円） CHARGE BREAKDOWN BY CATEGORY (YEN)	内訳金額（円） AMOUNT (YEN)	請求内訳等詳細 DETAILS OF CHARGE BREAKDOWN （本内訳は、各サービス提供事業者が発行したものです。）	税区分 TAX
◆00-7928-5019			
◇NTT西日本ご利用分			
5,367	5,400	フレッツ 光ネクスト FHS利用料 4月 1日～ 4月30日	合算
	−430	フレッツ・あっと割引 4月 1日～ 4月30日	合算
	397	消費税等相当額（合計） 合算表示の料金合計×8%	
◇NTT西日本分（小計）			
5,367	5,367	（小計）	
◇NTTファイナンスご利用分			
3,890	3,890	○CN光with hフレッツ利用料等 ＊ 契約番号 N991163347 NTTコミュニケーションズご利用分。	非対象等
◇合計			
9,257	9,257	合計	
		<NTTファイナンスからのお知らせ> ○上記＊印はサービス提供者に代わって、ご請求させて いただきます。	

＊＊＊NTT西日本からのお知らせ＊＊＊

※電話のご注文・お問合せは「116」へ（無料）／携帯電話からは0800−2000116へ（無料）
※電話の故障は「113」へ（無料）／携帯電話からは0120−444113へ（無料）
※フレッツ・ひかり電話：0120−116116へ（無料）／故障：0120−248995へ（無料）
※弊社分請求額のうち、料金回収代行分は、NTTファイナンスへ請求事務を委託しています。

＊＊＊ユニバーサルサービス料について＊＊＊
ユニバーサルサービス料は、あまねく日本全国においてユニバーサルサービス（NTT東西の加入電話等）の提供を確保するためにご負担いただく料金です。なお、社団法人電気通信事業者協会から1番号あたりの費用（番号単価）が公表されています。

M20021111003 04420 04355 00

様式第７号（第６条関係）

政務活動報告書

提出者　公明党宮崎県議団

使途項目					整理番号
	□ 調査研究費	□ 研修費	□ 広聴広報費	□ 要請陳情等活動費	
	□ 会議費	□ 資料作成費	□ 資料購入費	□ 事務所費	8
	☑ 事務費	□ 人件費		※事務所費は議員のみ	

実施日	2019 年　4 月　1 日　～　2020 年　3 月　31 日
使途・事業名等	事務費・会派ＦＡＸ

＜政務活動に要した経費＞

番号	領収日	費目	支出目的・内容等	按分率	充当額
1	5 月 22 日	ＦＡＸ代	NTTファイナンスＦＡＸ（４月分）	/	5,266 円
2	6 月 21 日	ＦＡＸ代	NTTファイナンスＦＡＸ（5月分）	/	5,406 円
3	7 月 25 日	ＦＡＸ代	NTTファイナンスＦＡＸ（6月分）	/	5,369 円
4	8 月 21 日	ＦＡＸ代	NTTファイナンスＦＡＸ（7月分）	/	5,455 円
5	9 月 25 日	ＦＡＸ代	NTTファイナンスＦＡＸ（8月分）	/	5,245 円
6	10 月 28 日	ＦＡＸ代	NTTファイナンスＦＡＸ（9月分）	/	5,533 円
7	11 月 26 日	ＦＡＸ代	NTTファイナンスＦＡＸ（10月分）	/	5,599 円
8	12 月 25 日	ＦＡＸ代	NTTファイナンスＦＡＸ（11月分）	/	5,413 円
9	1 月 21 日	ＦＡＸ代	NTTファイナンスＦＡＸ（12月分）	/	5,437 円
10	2 月 19 日	ＦＡＸ代	NTTファイナンスＦＡＸ（1月分）	/	5,524 円
11	3 月 19 日	ＦＡＸ代	NTTファイナンスＦＡＸ（2月分）	/	5,463 円
12	4 月 20 日	ＦＡＸ代	NTTファイナンスＦＡＸ（3月分）		5,569 円
※支出を証明する書類（領収書等）を提出すること。				《合計》	65,279 円

＜政務活動の概要＞※県外で政務活動を行った場合に記載すること。

目的			
日付・相手方・場所	日付	相手方	場所
	月　日		
	月　日		
	月　日		
	月　日		
	月　日		
内容・所見等			
備考			

※　欄が不足する場合は、別紙に記載すること。

領収書等証拠書類貼付用紙

提出者　公明党宮崎県議団

使途項目					整理番号
	□ 調査研究費	□ 研修費	□ 広聴広報費	□ 要請陳情等活動費	
	□ 会議費	□ 資料作成費	□ 資料購入費	□ 事務所費	8
	☑ 事務費	□ 人件費		※事務所費は議員のみ	

<領収書等証拠書類貼付欄>

電話料金等払込受領証
西日本ご利用分

ご請求先氏名
総務課（公明党分）
様

お客様番号
[redacted]

2020年　4月ご請求分

金額(円)
¥5,569-

受取人
NTTファイナンス株式会社

お問合せ先　(無料)
0800-3335550

領収日附印
出(4)納
2. 4. 20
宮崎銀行
収入印紙貼付欄

ATMまたはゆうちょ銀行・郵便局でお支払いの場合は、右側2枚をお出しください。上記以外でお支払いの場合は切り取らないでください。

(金融機関・CVS用)→お客様

NTT、FAX
3月分
¥5569-

お客様電話番号等 BILLING NUMBER	[redacted]	請求年月 MONTH OF ISSUE	2020年 4月ご請求分

ご請求内訳 （お客様番号 [redacted]）

内訳項目 金額（円） CHARGE BREAKDOWN BY CATEGORY (YEN)	内訳金額（円） AMOUNT (YEN)	請求内訳等詳細 DETAILS OF CHARGE BREAKDOWN	〔本内訳は、各サービス提供事業者が発行したものです。〕	税区分 TAX
[redacted]				
◇ＮＴＴ西日本ご利用分				
5,547	2,400	回線使用料（基本料）（事務用）	3月 1日～ 3月31日	合 算
	2,950	ＡＤＳＬ利用料（モア２４ タイプ1）	3月 1日～ 3月31日	合 算
	-295	フレッツ・ずっと割引	3月 1日～ 3月31日。ＡＤＳＬ利用料モア２４タイプ1に１０％割引を適用。	合 算
	252	ダイヤル通話料	3月 1日～ 3月31日。なお前月分は１７６円でした。	合 算
	（ 210）	（内訳）スーパーケンタくん適用分	次回（来月分）の割引計算期間は、 4月 1日～ 4月30日です。	
	＜ 210＞	（内訳）スーパーケンタくん通話料	スーパーケンタくんをご利用にならなかった場合、２４９円となります。	
	（ 42）	（内訳）通常通話料適用分		
	-266	マイラインプラスセット割引	フレッツ・Ａ２４Ｍ１に割引を適用しています。	合 算
	2	ユニバーサルサービス料	１番号分のご請求となります。	合 算
	504	消費税等相当額（合計）	合算表示の料金合計×１０％	
◇ＮＴＴコミュニケーションズご利用分				
22	20	ダイヤル通話料	ホーム・オフィス割引適用	合 算
	2	消費税等相当額（合計）	合算表示の料金合計×１０％	
◇ＮＴＴ西日本分（小計）				
5,569	5,569	（小計）		
◇合計				
5,569	5,569	合計		

＊＊＊ＮＴＴ西日本からのお知らせ＊＊＊

※電話のご注文・お問合せは「１１６」へ（無料）／携帯電話からは０８００－２０００１１６へ（無料）
※電話の故障は「１１３」へ（無料）／携帯電話からは０１２０－４４４１１３へ（無料）
※フレッツ・ひかり電話：０１２０－１１６１１６へ（無料）／故障：０１２０－２４８９９５へ（無料）
※弊社分請求額のうち、料金回収代行分は、ＮＴＴファイナンスへ請求事務を委託しています。

＊＊＊ユニバーサルサービス料について＊＊＊

ユニバーサルサービス料は、あまねく日本全国においてユニバーサルサービス（ＮＴＴ東西の加入電話等）の提供を確保するためにご負担いただく料金です。なお、社団法人電気通信事業者協会から１番号あたりの費用（番号単価）が公表されています。

M20021111003 25045 24840 00 1

様式第８号（第６条関係）

領収書等証拠書類貼付用紙

提出者　公明党宮崎県議団

使途項目					整理番号
	□ 調査研究費	□ 研修費	□ 広聴広報費	□ 要請陳情等活動費	
	□ 会議費	□ 資料作成費	□ 資料購入費	□ 事務所費	8
	☑ 事務費	□ 人件費		※事務所費は議員のみ	

<領収書等証拠書類貼付欄>

電話料金等払込受領証
西日本ご利用分

ご請求先氏名
総務課（公明党分）
様

お客様番号
[redacted]

2020年　3月ご請求分

金額(円)
¥5,463-

受取人
NTTファイナンス株式[redacted]

お問合せ先（無料）
0800-3335550

収入印紙
2. 3. 19
宮崎銀行
[illegible]支店

収入印紙貼付欄

ATMまたはゆうちょ銀行・郵便局でお支払いの場合は、左側2枚をお出しください。上記以外でお支払いの場合は切り取らないでください。

(金融機関・CVS用)→お客様

NTT、FAX
2月分

お客様電話番号等 BILLING NUMBER	[redacted]	請求年月 MONTH OF ISSUE	2020年 3月ご請求分

ご請求内訳 （お客様番号 [redacted]）

内訳項目 金額（円） CHARGE BREAKDOWN BY CATEGORY (YEN)	内訳金額（円） AMOUNT (YEN)	請求内訳等詳細 DETAILS OF CHARGE BREAKDOWN	〔本内訳は、各サービス提供事業者が発行したものです。〕	税区分 TAX
◆[redacted]				
◇ＮＴＴ西日本ご利用分				
5,463	2,400	回線使用料〈基本料〉（事務用）	2月 1日～ 2月29日	合 算
	2,950	ＡＤＳＬ利用料（モア２４・タイプ１）	2月 1日～ 2月29日	合 算
	-295	フレッツ・ずっと割引	2月 1日～ 2月29日。ＡＤＳＬ利用料モア２４タイプ１に１０％割引を適用。	合 算
	176	ダイヤル通話料	2月 1日～ 2月29日。なお前月分は１５１円でした。	合 算
	（ 168）	（内訳）スーパーケンタくん適用分	次回（来月分）の割引計算期間は、 3月 1日～ 3月31日です。	
	< 168>	（内訳）スーパーケンタくん通話料	スーパーケンタくんをご利用にならなかった場合、１８９円となります。	
	（ 8）	（内訳）通常通話料適用分		
	-266	マイラインプラスセット割引	フレッツ・Ａ２４Ｍ１に割引を適用しています。	合 算
	2	ユニバーサルサービス料	１番号分のご請求となります。	合 算
	496	消費税等相当額（合計）	合算表示の料金合計×１０％	
◇合計				
5,463	5,463	合計		

＊＊＊ＮＴＴ西日本からのお知らせ＊＊＊

・電話のご注文・お問合せは「１１６」へ（無料）／携帯電話からは０８００－２０００１１６へ（無料）
・電話の故障は「１１３」へ（無料）／携帯電話からは０１２０－４４４１１３へ（無料）
・フレッツ・ひかり電話：０１２０－１１６１１６へ（無料）／故障：０１２０－２４８９９５へ（無料）
・弊社分請求額のうち、料金回収代行分は、ＮＴＴファイナンスへ請求事務を委託しています。

＊＊＊ユニバーサルサービス料について＊＊＊

ユニバーサルサービス料は、あまねく日本全国においてユニバーサルサービス（ＮＴＴ東西の加入電話等）の提供を確保するためにご負担いただく料金です。なお、社団法人電気通信事業者協会から１番号あたりの費用（番号単価）が公表されています。

M20021111002 21205 20923 00 M

様式第８号（第６条関係）

領収書等証拠書類貼付用紙

提出者　公明党宮崎県議団

使途項目					整理番号
	□ 調査研究費	□ 研修費	□ 広聴広報費	□ 要請陳情等活動費	8
	□ 会議費	□ 資料作成費	□ 資料購入費	□ 事務所費	
	☑ 事務費	□ 人件費		※事務所費は議員のみ	

<領収書等証拠書類貼付欄>

電話料金等払込受領証
西日本ご利用分

ご請求先氏名
総務課（公明党分）
様

お客様番号
[redacted]

2020年　2月ご請求分

金額(円)
¥5,524-

受取人
NTTファイナンス株式会社

お問合せ先（無料）
0800-3335550

領収日附印
出(7)納
2. 2. 19
宮崎銀行
支店

収入印紙貼付欄

(金融機関・CVS用)→お客様

ATMまたはゆうちょ銀行・郵便局でお支払いの場合は、右側2枚をお出しください。上記以外でお支払いの場合は切り取らないでください。

1月

お客様電話番号等 BILLING NUMBER	[redacted]	請求年月 MONTH OF ISSUE	2020年　2月ご請求分

ご請求内訳（お客様番号 [redacted]

内訳項目　金額（円） CHARGE BREAKDOWN BY CATEGORY (YEN)	内訳金額（円） AMOUNT (YEN)	請求内訳等詳細 DETAILS OF CHARGE BREAKDOWN	〔本内訳は、各サービス提供事業者が発行したものです。〕	税区分 TAX
◆[redacted]				
◇ＮＴＴ西日本ご利用分				
5,436	2,400	回線使用料〈基本料〉（事務用）	1月　1日～　1月31日	合　算
	2,950	ＡＤＳＬ利用料（モア24・タイプ1）	1月　1日～　1月31日	合　算
	-295	フレッツ・ずっと割引	1月　1日～　1月31日。ＡＤＳＬ利用料モア24タイプ1に10%割引を適用。	合　算
	151	ダイヤル通話料	1月　1日～　1月31日。なお前月分は151円でした。	合　算
	(　126)	（内訳）スーパーケンタくん適用分	次回（来月分）の割引計算期間は、2月　1日～　2月29日です。	
	<　126>	（内訳）スーパーケンタくん通話料	スーパーケンタくんをご利用にならなかった場合、147円となります。	
	(　25)	（内訳）通常通話料適用分		
	-266	マイラインプラスセット割引	フレッツ・Ａ24Ｍ1に割引を適用しています。	合　算
	2	ユニバーサルサービス料	1番号分のご請求となります。	合　算
	494	消費税等相当額（合計）	合算表示の料金合計×10%	
◇ＮＴＴコミュニケーションズご利用分				
88	80	ダイヤル通話料	ホーム・オフィス割引適用	合　算
	8	消費税等相当額（合計）	合算表示の料金合計×10%	
◇ＮＴＴ西日本分（小計）				
5,524	5,524	（小計）		
◇合計				
5,524	5,524	合計		

＊＊＊ＮＴＴ西日本からのお知らせ＊＊＊

※電話のご注文・お問合せは「116」へ（無料）／携帯電話からは0800−2000116へ（無料）
※電話の故障は「113」へ（無料）／携帯電話からは0120−444113へ（無料）
※フレッツ・ひかり電話：0120−116116へ（無料）／故障：0120−248995へ（無料）
※弊社分請求額のうち、料金回収代行分は、ＮＴＴファイナンスへ請求事務を委託しています。

＊＊＊ユニバーサルサービス料について＊＊＊
ユニバーサルサービス料は、あまねく日本全国においてユニバーサルサービス（ＮＴＴ東西の加入電話等）の提供を確保するためにご負担いただく料金です。なお、社団法人電気通信事業者協会から1番号あたりの費用（番号単価）が公表されています。

M20021111004 01778 01755 00 M

様式第８号（第６条関係）

領収書等証拠書類貼付用紙

提出者　公明党宮崎県議団

使途項目					整理番号
	□ 調査研究費	□ 研修費	□ 広聴広報費	□ 要請陳情等活動費	
	□ 会議費	□ 資料作成費	□ 資料購入費	□ 事務所費	8
	☑ 事務費	□ 人件費		※事務所費は議員のみ	

<領収書等証拠書類貼付欄>

電話料金等払込受領証
西日本ご利用分

ご請求先氏名
総務課（公明党分）
様

お客様番号
[redacted]

2020年　1月ご請求分

金額(円)
¥5,437-

受取人
NTTファイナンス株式会社

お問合せ先　(無料)
0800-3335550

領収日附印
出(7)利
2. 1. 21
宮崎銀行
行

収入印紙貼付欄

(金融機関・CVS用)→お客様

ATMまたはゆうちょ銀行・郵便局でお支払いの場合は、左側2枚をお出しください。上記以外でお支払いの場合は切り取らないでください。

12月

お客様電話番号等 BILLING NUMBER	[redacted]	請求年月 MONTH OF ISSUE	2020年 1月ご請求分

ご請求内訳 （お客様番号 [redacted]

内訳項目 金額（円） CHARGE BREAKDOWN BY CATEGORY (YEN)	内訳金額（円） AMOUNT (YEN)	請求内訳等詳細 DETAILS OF CHARGE BREAKDOWN 〔本内訳は、各サービス提供事業者が発行したものです。〕	税区分 TAX
◆[redacted]			
〈NTT西日本ご利用分			
5,437	2,400	回線使用料〈基本料〉（事務用） 12月 1日～12月31日	合算
	2,950	ADSL利用料（モア24 タイプ1） 12月 1日～12月31日	合算
	−295	フレッツ・ずっと割引 12月 1日～12月31日。ADSL利用料モア24タイプ1に10%割引を適用。	合算
	151	ダイヤル通話料 12月 1日～12月31日。なお前月分は119円でした。	合算
	(117)	(内訳) スーパーケンタくん適用分 次回（来月分）の割引計算期間は、1月 1日～ 1月31日です。	
	<117>	〈内訳〉スーパーケンタくん通話料 スーパーケンタくんをご利用にならなかった場合、120円となります。	
	(34)	(内訳) 通常通話料適用分	
	−266	マイラインプラスセット割引 フレッツ・A24M1に割引を適用しています。	合算
	3	ユニバーサルサービス料 1番号分のご請求となります。	合算
	494	消費税等相当額（合計） 合算表示の料金合計×10%	
◇合計			
5,437	5,437	合計	

＊＊＊NTT西日本からのお知らせ＊＊＊

※電話のご注文・お問合せは「116」へ（無料）／携帯電話からは0800−2000116へ（無料）
※電話の故障は「113」へ（無料）／携帯電話からは0120−444113へ（無料）
※フレッツ・ひかり電話：0120−116116へ（無料）／故障：0120−248995へ（無料）
※弊社分請求額のうち、料金回収代行分は、NTTファイナンスへ請求事務を委託しています。

＊＊＊ユニバーサルサービス料について＊＊＊

ユニバーサルサービス料は、あまねく日本全国においてユニバーサルサービス（NTT東西の加入電話等）の提供を確保するためにご負担いただく料金です。なお、社団法人電気通信事業者協会から1番号あたりの費用（番号単価）が公表されています。

M20021111002 22410 22107 00 M

様式第８号（第９条関係）

領収書等証拠書類貼付用紙

提出者　公明党宮崎県議団

使途項目					整理番号
	□ 調査研究費	□ 研修費	□ 広聴広報費	□ 要請陳情等活動費	
	□ 会議費	□ 資料作成費	□ 資料購入費	□ 事務所費	8
	☑ 事務費	□ 人件費		※事務所費は議員のみ	

<領収書等証拠書類貼付欄>

電話料金等払込受領証
西日本ご利用分

ご請求先氏名
総務課（公明党分）
様

お客様番号
[redacted]

2019年12月ご請求分

金額(円)
¥5,413-

受取人
NTTファイナンス株式会社

お問合せ先（無料）
0800-3335550

領収日附印
出(4)納
1. 12. 25
宮崎銀行
県庁支店

収入印紙貼付欄
(金融機関・CVS用)→お客様

ATMまたはゆうちょ銀行・郵便局でお支払いの場合は、左側2枚をお出しください。上記以外でお支払いの場合は切り取らないでください。

11月

お客様電話番号等 BILLING NUMBER	[redacted]	請求年月 MONTH OF ISSUE	2019年 12月ご請求分

ご請求内訳（お客様番号 [redacted]）

内訳項目 金額（円） CHARGE BREAKDOWN BY CATEGORY (YEN)	内訳金額（円） AMOUNT (YEN)	請求内訳等詳細 DETAILS OF CHARGE BREAKDOWN	〔本内訳は、各サービス提供事業者が発行したものです。〕	税区分 TAX
◆[redacted]				
◇ＮＴＴ西日本ご利用分				
5,402	2,400	回線使用料〈基本料〉（事務用）	１１月　１日～１１月３０日	合　算
	2,950	ＡＤＳＬ利用料（モア２４・タイプ１）	１１月１日～１１月３０日	合　算
	-295	フレッツ・ずっと割引	１１月　１日～１１月３０日。ＡＤＳＬ利用料モア２４タイプ１に１０％割引を適用。	合　算
	119	ダイヤル通話料	１１月１日～１１月３０日。なお前月分は２９８円でした。	合　算
	（　111）	（内訳）スーパーケンタくん適用分	次回（来月分）の割引計算期間は、１２月　１日～１２月３１日です。	対　象
	<　111>	（内訳）スーパーケンタくん通話料	スーパーケンタくんをご利用にならなかった場合、１１１円となります。	対　象
	（　8）	（内訳）通常通話料適用分		対　象
	-266	マイラインプラスセット割引	フレッツ・Ａ２４Ｍ１に割引を適用しています。	合　算
	3	ユニバーサルサービス料	１番号分のご請求となります。	合　算
	491	消費税等相当額（合計）	合算表示の料金合計×１０％	
◇ＮＴＴコミュニケーションズご利用分				
11	10	ダイヤル通話料	ホーム・オフィス割引適用	合　算
	1	消費税等相当額（合計）	合算表示の料金合計×１０％	
◇ＮＴＴ西日本分（小計）				
5,413	5,413	（小計）		
◇合計				
5,413	5,413	合計		

＊＊＊ＮＴＴ西日本からのお知らせ＊＊＊

※電話のご注文・お問合せは「１１６」へ（無料）／携帯電話からは０８００－２０００１１６へ（無料）
※電話の故障は「１１３」へ（無料）／携帯電話からは０１２０－４４４１１３へ（無料）
※フレッツ・ひかり電話：０１２０－１１６１１６へ（無料）／故障：０１２０－２４８９９５へ（無料）
※弊社分請求額のうち、料金回収代行分は、ＮＴＴファイナンスへ請求事務を委託しています。

＊＊＊ユニバーサルサービス料について＊＊＊

ユニバーサルサービス料は、あまねく日本全国においてユニバーサルサービス（ＮＴＴ東西の加入電話等）の提供を確保するためにご負担いただく料金です。なお、社団法人電気通信事業者協会から１番号あたりの費用（番号単価）が公表されています。

M20021111004 03694 03662 00 M

様式第8号（第6条関係）

領収書等証拠書類貼付用紙

提出者　公明党宮崎県議団

使途項目					整理番号
	□ 調査研究費	□ 研修費	□ 広聴広報費	□ 要請陳情等活動費	
	□ 会議費	□ 資料作成費	□ 資料購入費	□ 事務所費	8
	☑ 事務費	□ 人件費		※事務所費は議員のみ	

<領収書等証拠書類貼付欄>

電話料金等払込受領証
西日本ご利用分

ご請求先氏名
総務課（公明党分）
様

お客様番号
[redacted]

2019年11月ご請求分

金額(円)
¥5,599-

受取人
NTTファイナンス株式会社

お問合せ先（無料）
0800-3335550

領収月日印
出(7)納
1. 11. 26
宮崎銀行
県庁支店

収入印紙貼付欄

ATMまたはゆうちょ銀行・郵便局でお支払いの場合は、本票2枚をお出しください。上記以外でお支払いの場合は切り取らないでください。

（金融機関・CVS用）→お客様

10月

お客様電話番号等 BILLING NUMBER	[redacted]	請求年月 MONTH OF ISSUE	2019年 11月ご請求分

ご請求内訳（お客様番号 [redacted]）

内訳項目 金額（円） CHARGE BREAKDOWN BY CATEGORY (YEN)	内訳金額（円） AMOUNT (YEN)	請求内訳等詳細 DETAILS OF CHARGE BREAKDOWN	〔本内訳は、各サービス提供事業者が発行したものです。〕	税区分 TAX
◆[redacted]				
◇ＮＴＴ西日本ご利用分				
5,599	2,400	回線使用料（基本料）（事務用）	１０月　１日～１０月３１日	合算
	2,950	ＡＤＳＬ利用料（モア２４　タイプ１）	１０月　１日～１０月３１日	合算
	-295	フレッツ・ずっと割引	１０月　１日～１０月３１日。ＡＤＳＬ利用料モア２４タイプ１に１０％割引を適用。	合算
	298	ダイヤル通話料	１０月　１日～１０月３１日。なお前月分は３０２円でした。	合算
	(239)	（内訳）スーパーケンタくん適用分	次回（来月分）の割引計算期間は　１１月　１日～１１月３０日です。	
	<239>	（内訳）スーパーケンタくん通話料	スーパーケンタくんをご利用にならなかった場合、２５４円となります。	
	(59)	（内訳）通常通話料適用分		
	-266	マイラインプラスセット割引	フレッツ・Ａ２４Ｍ１に割引を適用しています。	合算
	3	ユニバーサルサービス料	１番号分のご請求となります。	合算
	509	消費税等相当額（合計）	合算表示の料金合計×１０％	
◇合計				
5,599	5,599	合計		

＊＊＊ＮＴＴ西日本からのお知らせ＊＊＊

※電話のご注文・お問合せは「１１６」へ（無料）／携帯電話からは０８００－２０００１１６へ（無料）
※電話の故障は「１１３」へ（無料）／携帯電話からは０１２０－４４４１１３へ（無料）
※フレッツ・ひかり電話：０１２０－１１６１１６へ（無料）／故障：０１２０－２４８９９５へ（無料）
※弊社分請求額のうち、料金回収代行分は、ＮＴＴファイナンスへ請求事務を委託しています。

＊＊＊ユニバーサルサービス料について＊＊＊

ユニバーサルサービス料は、あまねく日本全国においてユニバーサルサービス（ＮＴＴ東西の加入電話等）の提供を確保するためにご負担いただく料金です。なお、社団法人電気通信事業者協会から１番号あたりの費用（番号単価）が公表されています。

M20021111002 23600 23278 00 M

様式第８号（第６条関係）

領収書等証拠書類貼付用紙

提出者　公明党宮崎県議団

使途項目	□ 調査研究費	□ 研修費	□ 広聴広報費	□ 要請陳情等活動費	整理番号
	□ 会議費	□ 資料作成費	□ 資料購入費	□ 事務所費	8
	☑ 事務費	□ 人件費		※事務所費は議員のみ	

<領収書等証拠書類貼付欄>

電話料金等払込受領証
西日本ご利用分

ご請求先氏名
総務課（公明党分）
様

お客様番号
[redacted]

2019年10月ご請求分

金額(円)
¥5,533-

受取人
NTTファイナンス株式会社

お問合せ先（無料）
0800-3335550

領収日附印
出(2)納
1. 10. 28
宮崎銀行

収入印紙貼付欄

ATMまたはゆうちょ銀行・郵便局でお支払いの場合は、左側2枚をお出しください。上記以外でお支払いの場合は切り取らないでください。

(金融機関・CVS用)→お客様

9/A

お客様電話番号等 BILLING NUMBER	[redacted]	請求年月 MONTH OF ISSUE	2019年 10月ご請求分

ご請求内訳 （お客様番号 [redacted]）

内訳項目 金額（円） CHARGE BREAKDOWN BY CATEGORY (YEN)	内訳金額（円） AMOUNT (YEN)	請求内訳等詳細 DETAILS OF CHARGE BREAKDOWN （本内訳は、各サービス提供事業者が発行したものです。）		税区分 TAX
◆[redacted]				
◇NTT西日本ご利用分				
5,501	2,400	回線使用料〈基本料〉（事務用）	9月 1日～ 9月30日	合 算
	2,950	ADSL利用料（モア24 タイプ1）	9月 1日～ 9月30日	合 算
	-295	フレッツ・ずっと割引	9月 1日～ 9月30日。ADSL利用料モア24タイプ1に10%割引を適用。	合 算
	302	ダイヤル通話料	9月 1日～ 9月30日。なお前月分は65円でした。	合 算
	(221)	（内訳）スーパーケンタくん適用分	次回（来月分）の割引計算期間は、10月 1日～10月31日です。	
	<221>	（内訳）スーパーケンタくん通話料	スーパーケンタくんをご利用にならなかった場合、221円となります。	
	(81)	（内訳）通常通話料適用分		
	-266	マイラインプラスセット割引	フレッツ・A24M1に割引を適用しています。	合 算
	3	ユニバーサルサービス料	1番号分のご請求となります。	合 算
	407	消費税等相当額（合計）	合算表示の料金合計×8%	
◇NTTコミュニケーションズご利用分				
32	30	ダイヤル通話料	ホーム・オフィス割引適用	合 算
	2	消費税等相当額（合計）	合算表示の料金合計×8%	
◇NTT西日本分（小計）				
5,533	5,533	（小計）		
◇[redacted]				
5,533	5,533	合計		

＊＊＊NTT西日本からのお知らせ＊＊＊

※電話のご注文・お問合せは「116」へ（無料）／携帯電話からは0800−2000116へ（無料）
※電話の故障は「113」へ（無料）／携帯電話からは0120−444113へ（無料）
※フレッツ・ひかり電話：0120−116116へ（無料）／故障：0120−248995へ（無料）
※弊社分請求額のうち、料金回収代行分は、NTTファイナンスへ請求事務を委託しています。

＊＊＊ユニバーサルサービス料について＊＊＊

ユニバーサルサービス料は、あまねく日本全国においてユニバーサルサービス（NTT東西の加入電話等）の提供を確保するためにご負担いただく料金です。なお、社団法人電気通信事業者協会から1番号あたりの費用（番号単価）が公表されています。

M20021111004 04945 04908 00 M

様式第８号（第６条関係）

領収書等証拠書類貼付用紙

提出者　公明党宮崎県議団

使途項目					整理番号
	□ 調査研究費	□ 研修費	□ 広聴広報費	□ 要請陳情等活動費	8
	□ 会議費	□ 資料作成費	□ 資料購入費	□ 事務所費	
	☑ 事務費	□ 人件費		※事務所費は議員のみ	

<領収書等証拠書類貼付欄>

電話料金等払込受領証
西日本ご利用分

ご請求先氏名
総務課（公明党分）
様

お客様番号
[redacted]

2019年　9月ご請求分

金額(円)
¥5,245-

受取人
NTTファイナンス株式会社

お問合せ先　(無料)
0800-3335550

領収印
出(4)熊内印
1. 9. 25
宮崎銀行

収入印紙貼付欄

(金融機関・CVS用)→お客様

ATMまたはゆうちょ銀行・郵便局でお支払いの場合は、左側2枚をお出しください。上記以外でお支払いの場合は切り取らないでください。

8月

お客様電話番号等 BILLING NUMBER	[redacted]	請求年月 MONTH OF ISSUE	2019年 9月ご請求分

ご請求内訳 (お客様番号 [redacted])

内訳項目 金額(円) CHARGE BREAKDOWN BY CATEGORY (YEN)	内訳金額(円) AMOUNT (YEN)	請求内訳等詳細 DETAILS OF CHARGE BREAKDOWN 〔本内訳は、各サービス提供事業者が発行したものです。〕	税区分 TAX
◆[redacted]			
◇NTT西日本ご利用分			
5,245	2,400	回線使用料〈基本料〉(事務用) 8月 1日～ 8月31日	合 算
	2,950	ADSL利用料(モア24 タイプ1) 8月 1日～ 8月31日	合 算
	-295	フレッツ・ずっと割引 8月 1日～ 8月31日。ADSL利用料モア24タイプ1に10%割引を適用。	合 算
	65	ダイヤル通話料 8月 1日～ 8月31日。なお前月分は170円でした。	合 算
	(57)	(内訳) スーパーケンタくん適用分 次回(来月分)の割引計算期間は、9月 1日～ 9月30日です。	
	<57>	〈内訳〉スーパーケンタくん通話料 スーパーケンタくんをご利用にならなかった場合、63円となります。	
	(8)	(内訳) 通常通話料適用分	
	-266	マイラインプラスセット割引 フレッツ・A24M1に割引を適用しています。	合 算
	3	ユニバーサルサービス料 1番号分のご請求となります。	合 算
	388	消費税等相当額(合計) 合算表示の料金合計×8%	
◇合計			
5,245	5,245	合計	

＊＊＊NTT西日本からのお知らせ＊＊＊

※電話のご注文・お問合せは「116」へ(無料) ／携帯電話からは0800−2000116へ(無料)
※電話の故障は「113」へ(無料) ／携帯電話からは0120−444113へ(無料)
※フレッツ・ひかり電話：0120−116116へ(無料) ／故障：0120−248995へ(無料)
※弊社分請求額のうち、料金回収代行分は、NTTファイナンスへ請求事務を委託しています。

＊＊＊ユニバーサルサービス料について＊＊＊
ユニバーサルサービス料は、あまねく日本全国においてユニバーサルサービス(NTT東西の加入電話等)の提供を確保するためにご負担いただく料金です。なお、社団法人電気通信事業者協会から1番号あたりの費用(番号単価)が公表されています。

M20021111003 00906 00881 00 M

様式第８号（第６条関係）

領収書等証拠書類貼付用紙

提出者　公明党宮崎県議団

使途項目					整理番号
	□ 調査研究費	□ 研修費	□ 広聴広報費	□ 要請陳情等活動費	
	□ 会議費	□ 資料作成費	□ 資料購入費	□ 事務所費	8
	☑ 事務費	□ 人件費		※事務所費は議員のみ	

<領収書等証拠書類貼付欄>

電話料金等払込受領証
西日本ご利用分

ご請求先氏名
総務課（公明党分）
様

お客様番号
[redacted]

2019年 8月ご請求分

金額(円)
¥5,455-

受取人
NTTファイナンス株式会社

お問合せ先（無料）
0800-3335550

収入印紙
1. 8. 21
宮崎銀行
県庁支店

収入印紙貼付欄

ATMまたはゆうちょ銀行・郵便局でお支払いの場合は、左側2枚をお出しください。上記以外でお支払いの場合は切り取らないでください。

(金融機関・CVS用)→お客様

NTT
FAX
7月

お客様電話番号等 BILLING NUMBER	[redacted]	請求年月 MONTH OF ISSUE	2019年 8月ご請求分

ご請求内訳 （お客様番号 [redacted]）

内訳項目 金額（円） CHARGE BREAKDOWN BY CATEGORY (YEN)	内訳金額（円） AMOUNT (YEN)	請求内訳等詳細 DETAILS OF CHARGE BREAKDOWN 〔本内訳は、各サービス提供事業者が発行したものです。〕		税区分 TAX
◆[redacted]				
◇ＮＴＴ西日本ご利用分				
5,358	2,400	回線使用料〈基本料〉（事務用）	7月 1日～ 7月31日	合算
	2,950	ＡＤＳＬ利用料（モア24 タイプ1）	7月 1日～ 7月31日	合算
	−295	フレッツ・ずっと割引	7月 1日～ 7月31日。ＡＤＳＬ利用料モア24タイプ1に10%割引を適用。	合算
	170	ダイヤル通話料	7月 1日～ 7月31日。なお前月分は181円でした。	合算
	（ 170）	（内訳）スーパーケンタくん適用分	次回（来月分）の割引計算期間は、8月 1日～ 8月31日です。	
	＜ 170＞	〈内訳〉スーパーケンタくん通話料	スーパーケンタくんをご利用にならなかった場合、170円となります。	
	（ 0）	（内訳）通常通話料適用分		
	−266	マイラインプラスセット割引	フレッツ・Ａ24Ｍ1に割引を適用しています。	合算
	3	ユニバーサルサービス料	1番号分のご請求となります。	合算
	396	消費税等相当額（合計）	合算表示の料金合計×8%	
◇ＮＴＴコミュニケーションズご利用分				
97	90	ダイヤル通話料	ホーム・オフィス割引適用	合算
	7	消費税等相当額（合計）	合算表示の料金合計×8%	
◇ＮＴＴ西日本分（小計）				
5,455	5,455	（小計）		
◇合計				
5,455	5,455	合計		

＊＊＊ＮＴＴ西日本からのお知らせ＊＊＊

※電話のご注文・お問合せは「116」へ（無料）／携帯電話からは0800−2000116へ（無料）
※電話の故障は「113」へ（無料）／携帯電話からは0120−444113へ（無料）
※フレッツ・ひかり電話：0120−116116へ（無料）／故障：0120−248995へ（無料）
※弊社分請求額のうち、料金回収代行分は、ＮＴＴファイナンスへ請求事務を委託しています。

＊＊＊ユニバーサルサービス料について＊＊＊

ユニバーサルサービス料は、あまねく日本全国においてユニバーサルサービス（ＮＴＴ東西の加入電話等）の提供を確保するためにご負担いただく料金です。なお、社団法人電気通信事業者協会から1番号あたりの費用（着号単価）が公表されています。

M20021111004 06969 06919 00 1

様式第８号（第６条関係）

領収書等証拠書類貼付用紙

提出者　公明党宮崎県議団

使途項目					整理番号
	□ 調査研究費	□ 研修費	□ 広聴広報費	□ 要請陳情等活動費	
	□ 会議費	□ 資料作成費	□ 資料購入費	□ 事務所費	8
	☑ 事務費	□ 人件費		※事務所費は議員のみ	

＜領収書等証拠書類貼付欄＞

NTT FAX

1A

電話料金等払込受領証
西日本ご利用分

ご請求先氏名
総務課（公明党分）
様

お客様番号
[redacted]

2019年 7月ご請求分

金額(円)
¥5,369-

受取人
NTTファイナンス株式[redacted]

お問合せ先（無料）
0800-3335550

領収日付印
出(2)納
1. 7. 25
宮崎銀行

収入印紙貼付欄

ATMまたはゆうちょ銀行・郵便局でお支払いの場合は、右側2枚をお出しください。上記以外でお支払いの場合は切り取らないでください。

(金融機関・CVS用)→お客様

お客様電話番号等 BILLING NUMBER	[redacted]	請求年月 MONTH OF ISSUE	2019年　7月ご請求分

ご請求内訳（お客様番号 [redacted]）

内訳項目　金額（円） CHARGE BREAKDOWN BY CATEGORY (YEN)	内訳金額（円） AMOUNT (YEN)	請求内訳等詳細 DETAILS OF CHARGE BREAKDOWN（本内訳は、各サービス提供事業者が発行したものです。）	税区分 TAX
[redacted]			
◇NTT西日本ご利用分			
5,369	2,400	回線使用料（基本料）（事務用）　6月 1日～ 6月30日	合 算
	2,950	ADSL利用料（モア24 タイプ1）　6月 1日～ 6月30日	合 算
	-295	フレッツ・ずっと割引　6月 1日～ 6月30日。ADSL利用料モア24タイプ1に10%割引を適用。	合 算
	181	ダイヤル通話料　6月 1日～ 6月30日。なお前月分は215円でした。	合 算
	(173)	(内訳) スーパーケンタくん適用分　次回（来月分）の割引計算期間は、7月 1日～ 7月31日です。	
	<173>	〈内訳〉スーパーケンタくん通話料　スーパーケンタくんをご利用にならなかった場合、185円となります。	
	(-8)	(内訳) 通常通話料適用分	
	-266	マイラインプラスセット割引　フレッツ・A24M1に割引を適用しています。	合 算
	2	ユニバーサルサービス料　1番号分のご請求となります。	合 算
	397	消費税等相当額（合計）　合算表示の料金合計×8%	
◇合計			
5,369	5,369	合計	

＊＊＊NTT西日本からのお知らせ＊＊＊

※電話のご注文・お問合せは「116」へ（無料）／携帯電話からは0800−2000116へ（無料）
※電話の故障は「113」へ（無料）／携帯電話からは0120−444113へ（無料）
※フレッツ・ひかり電話：0120−116116へ（無料）／故障：0120−248995へ（無料）
※弊社分請求額のうち、料金回収代行分は、NTTファイナンスへ請求事務を委託しています。

＊＊＊ユニバーサルサービス料について＊＊＊
ユニバーサルサービス料は、あまねく日本全国においてユニバーサルサービス（NTT東西の加入電話等）の提供を確保するためにご負担いただく料金です。なお、社団法人電気通信事業者協会から1番号あたりの費用（番号単価）が公表されています。

M20021111003 00852 00824 00 M

様式第８号（第６条関係）

領収書等証拠書類貼付用紙

提出者　公明党宮崎県議団

使途項目					整理番号
	□ 調査研究費	□ 研修費	□ 広聴広報費	□ 要請陳情等活動費	
	□ 会議費	□ 資料作成費	□ 資料購入費	□ 事務所費	8
	☑ 事務費	□ 人件費		※事務所費は議員のみ	

<領収書等証拠書類貼付欄>

電話料金等払込受領証
西日本ご利用分

ATMまたはゆうちょ銀行・郵便局でお支払いの場合は、右側2枚をお出しください。上記以外でお支払いの場合は切り取らないでください。

ご請求先氏名
総務課（公明党分）
様

お客様番号
[redacted]

2019年　6月ご請求分

金額(円)
¥5,406-

受取人
NTTファイナンス株式会社

お問合せ先（無料）
0800-3335550

領収日付印
1. 6. 21
宮崎銀行

収入印紙貼付欄

(金融機関・CVS用)→お客様

5月

お客様電話番号等 BILLING NUMBER	[redacted]	請求年月 MONTH OF ISSUE	2019年　6月ご請求分

ご請求内訳（お客様番号 [redacted]）

内訳金額（円） CHARGE BREAKDOWN BY CATEGORY (YEN)	内訳金額（円） AMOUNT (YEN)	請求内訳等詳細 DETAILS OF CHARGE BREAKDOWN（本内訳は、各サービス提供事業者が発行したものです。）		税区分 TAX
◆[redacted]				
◇ＮＴＴ西日本ご利用分				
5,406	2,400	回線使用料〈基本料〉（事務用）	5月 1日～ 5月31日	合算
	2,950	ＡＤＳＬ利用料（モア２４ タイプ１）	5月 1日～ 5月31日	合算
	-295	フレッツ・ずっと割引	5月 1日～ 5月31日。ＡＤＳＬ利用料モア２４タイプ１に１０％割引を適用。	合算
	215	ダイヤル通話料	5月 1日～ 5月31日。なお前月分は８５円でした。	合算
	(198)	（内訳）スーパーケンタくん適用分	次回（来月分）の割引計算期間は、６月 1日～ 6月30日です。	
	<198>	〈内訳〉スーパーケンタくん通話料	スーパーケンタくんを利用にならなかった場合、２１０円となります。	
	(17)	（内訳）通常通話料適用分		
	-266	マイラインプラスセット割引	フレッツ・Ａ２４Ｍ１に割引を適用しています。	合算
	2	ユニバーサルサービス料	１番号分のご請求となります。	合算
	400	消費税等相当額（合計）	合算表示の料金合計×８％	
◇合計				
5,406	5,406	合計		

＊＊＊ＮＴＴ西日本からのお知らせ＊＊＊

※電話のご注文・お問合せは「１１６」へ（無料）／携帯電話からは０８００－２０００１１６へ（無料）
※電話の故障は「１１３」へ（無料）／携帯電話からは０１２０－４４４１１３へ（無料）
※フレッツ・ひかり電話：０１２０－１１６１１６へ（無料）／故障：０１２０－２４８９９５へ（無料）
※弊社分請求額のうち、料金回収代行分は、ＮＴＴファイナンスへ請求事務を委託しています。

＊＊＊ユニバーサルサービス料について＊＊＊

ユニバーサルサービス料は、あまねく日本全国においてユニバーサルサービス（ＮＴＴ東西の加入電話等）の提供を確保するためにご負担いただく料金です。なお、社団法人電気通信事業者協会から１番号あたりの費用（番号単価）が公表されています。

M20021111004 09635 09565 00 M

様式第８号（第６条関係）

領収書等証拠書類貼付用紙

提出者　公明党宮崎県議団

使途項目					整理番号
	□ 調査研究費	□ 研修費	□ 広聴広報費	□ 要請陳情等活動費	
	□ 会議費	□ 資料作成費	□ 資料購入費	□ 事務所費 ※事務所費は議員のみ	8
	☑ 事務費	□ 人件費			

＜領収書等証拠書類貼付欄＞

電話料金等払込受領証
西日本ご利用分

ご請求先氏名
総務課（公明党分）
様

お客様番号
[redacted]

2019年 5月ご請求分

金額(円)
¥5,266-

受取人
NTTファイナンス株式会社

お問合せ先 （無料）
0800-3335550

領収日附印
出(6)納
1. 5. 22
宮崎銀行
県庁支店
収入印紙貼付欄

(金融機関・CVS用)→お客様

ATMまたはゆうちょ銀行・郵便局でお支払いの場合は、右側2枚をお出しください。上記以外でお支払いの場合は切り取らないでください。

FAX

4A5

お客様電話番号等 BILLING NUMBER	[redacted]	請求年月 MONTH OF ISSUE	2019年 5月ご請求分

ご請求内訳 (お客様番号 [redacted])

内訳項目 金額(円) CHARGE BREAKDOWN BY CATEGORY (YEN)	内訳金額(円) AMOUNT (YEN)	請求内訳等詳細 DETAILS OF CHARGE BREAKDOWN (本内訳は、各サービス提供事業者が発行したものです。)		税区分 TAX
◆[redacted]				
◇NTT西日本ご利用分				
5,266	2,400	回線使用料〈基本料〉(事務用)	4月 1日～ 4月30日	合 算
	2,950	ADSL利用料(モア24 タイプI)	4月 1日～ 4月30日	合 算
	-295	フレッツ・ずっと割引	4月 1日～ 4月30日。ADSL利用料モア24タイプ1に10%割引を適用。	合 算
	85	ダイヤル通話料	4月 1日～ 4月30日。なお前月分は186円でした。	合 算
	(75)	(内訳) スーパーケンタくん適用分	次回(来月分)の割引計算期間は、5月 1日～ 5月31日です。	
	<75>	(内訳) スーパーケンタくん通話料	スーパーケンタくんを利用にならなかった場合、78円となります。	
	(10)	(内訳) 通常通話料適用分		
	-266	マイラインプラスセット割引	フレッツ・A24M1に割引を適用しています。	合 算
	2	ユニバーサルサービス料	1番号分のご請求となります。	合 算
	390	消費税等相当額(合計)	合算表示の料金合計×8%	
◇合計				
5,266	5,266	合計		

＊＊＊NTT西日本からのお知らせ＊＊＊

※電話のご注文・お問合せは「116」へ(無料)／携帯電話からは0800−2000116へ(無料)
※電話の故障は「113」へ(無料)／携帯電話からは0120−444113へ(無料)
※フレッツ・ひかり電話：0120−116116へ(無料)／故障：0120−248995へ(無料)
※弊社分請求額のうち、料金回収代行分は、NTTファイナンスへ請求事務を委託しています。

＊＊＊ユニバーサルサービス料について＊＊＊

ユニバーサルサービス料は、あまねく日本全国においてユニバーサルサービス(NTT東西の加入電話等)の提供を確保するためにご負担いただく料金です。なお、社団法人電気通信事業者協会から1番号あたりの費用(番号単価)が公表されています。

M20021111003 04421 04356 00 M