

政務活動報告書

提出者

満行潤一

使途項目	<input checked="" type="checkbox"/> 調査研究費	<input type="checkbox"/> 研修費	<input type="checkbox"/> 広聴広報費	<input type="checkbox"/> 要請陳情等活動費	整理番号
	<input type="checkbox"/> 会議費	<input type="checkbox"/> 資料作成費	<input type="checkbox"/> 資料購入費	<input type="checkbox"/> 事務所費	
	<input type="checkbox"/> 事務費	<input type="checkbox"/> 人件費	※事務所費は議員のみ		
実施日	令和4年1月3日 ~ 年 月 日				
使途・事業名等	一般社団法人日本航空医療学会令和3年度年会費				

<政務活動に要した経費>

番号	領収日	費目	支出目的・内容等	按分率	充当額
1	1月3日	年会費	令和3年度年会費8,000円	1 / 2	4,000円
2	月 日			/	円
3	月 日			/	円
4	月 日			/	円
5	月 日			/	円
6	月 日			/	円
7	月 日			/	円
8	月 日			/	円
9	月 日			/	円
10	月 日			/	円
11	月 日			/	円
12	月 日			/	円

※支出を証明する書類（領収書等）を提出すること。 《合計》 4,000円

<政務活動の概要> ※県外で政務活動を行った場合に記載すること。

目的			
日付・相手方 ・場所	日付	相手方	場所
	月 日		
	月 日		
	月 日		
	月 日		

内容・所見等	
--------	--

備考

※ 欄が不足する場合は、別紙に記載すること。

領収書等証拠書類貼付用紙

提出者

満行 潤一

使途項目	<input checked="" type="checkbox"/> 調査研究費	<input type="checkbox"/> 研修費	<input type="checkbox"/> 広聴広報費	<input type="checkbox"/> 要請陳情等活動費	整理番号
	<input type="checkbox"/> 会議費	<input type="checkbox"/> 資料作成費	<input type="checkbox"/> 資料購入費	<input type="checkbox"/> 事務所費	
	<input type="checkbox"/> 事務費	<input type="checkbox"/> 人件費		※事務所費は議員のみ	

<領収書等証拠書類貼付欄>

別紙のとおり

政務活動報告書

提出者

満行潤一

使途項目	<input checked="" type="checkbox"/> 調査研究費	<input type="checkbox"/> 研修費	<input type="checkbox"/> 広聴広報費	<input type="checkbox"/> 要請陳情等活動費	整理番号 2
	<input type="checkbox"/> 会議費	<input type="checkbox"/> 資料作成費	<input type="checkbox"/> 資料購入費	<input type="checkbox"/> 事務所費	
	<input type="checkbox"/> 事務費	<input type="checkbox"/> 人件費	※事務所費は職員のみ		

実施日 3 年 4 月 1 日 ~ 4 年 3 月 16 日

使途・事業名等 県議観光振興議連令和3年度会費 29,146円

<政務活動に要した経費>

番号	領収日	費目	支出目的・内容等	按分率	充当額
1	3月16日	会費	県議観光振興議連会費	/	29,146円
2	月 日			/	円
3	月 日			/	円
4	月 日			/	円
5	月 日			/	円
6	月 日			/	円
7	月 日			/	円
8	月 日			/	円
9	月 日			/	円
10	月 日			/	円
11	月 日			/	円
12	月 日			/	円

※支出を証明する書類（領収書等）を提出すること。 (合計) 29,146円

<政務活動の概要> ※県外で政務活動を行った場合に記載すること。

目的	日付	相手方	場所
日付・相手方 ・場所	月 日		
	月 日		
	月 日		
	月 日		
	月 日		

内容・所見等

備考

※ 欄が不足する場合は、別紙に記載すること。

領収書等証拠書類貼付用紙

提出者

満行 潤一

使途項目	<input checked="" type="checkbox"/> 調査研究費	<input type="checkbox"/> 研修費	<input type="checkbox"/> 広聴広報費	<input type="checkbox"/> 要請陳情等活動費	整理番号 2
	<input type="checkbox"/> 会議費	<input checked="" type="checkbox"/> 資料作成費	<input type="checkbox"/> 資料購入費	<input type="checkbox"/> 事務所費	
	<input type="checkbox"/> 事務費	<input type="checkbox"/> 人件費	<input type="checkbox"/> ※事務所費は議員のみ		

<領収書等証拠書類貼付欄>

別紙のとおり

領 収 書

令和4年3月16日

満 行 潤 一 殿

金 29,146 円也

ただし、令和3年度会費として

上記の金額正に領収いたしました。

宮崎県議会観光振興議員連盟 会長 外 山

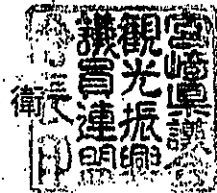

支 出 明 細 書

[所属議員数：令和3年 4月 1日～令和3年 8月31日 36名]

[所属議員数：令和3年 9月 1日～令和3年 9月27日 35名]

[所属議員数：令和3年 9月28日～令和3年 9月30日 34名]

[所属議員数：令和3年10月 1日～令和3年11月30日 33名]

[所属議員数：令和3年12月 1日～令和4年 3月16日 35名]

支出年月日	支 出 目 的	支出額 (円)
令和3年12月10日	第28回南九州観光振興会議会場使用料(11/16)	961,840
合計		961,840

議員一人当たりの合計金額 (961,840÷33人=29,146円)	29,146円
------------------------------------	---------

政務活動報告書

提出者

満行潤一

使途項目	<input checked="" type="checkbox"/> 調査研究費	<input type="checkbox"/> 研修費	<input type="checkbox"/> 広聴広報費	<input type="checkbox"/> 要請陳情等活動費	整理番号 3
	<input type="checkbox"/> 会議費	<input type="checkbox"/> 資料作成費	<input type="checkbox"/> 資料購入費	<input type="checkbox"/> 事務所費	
	<input type="checkbox"/> 事務費	<input type="checkbox"/> 人件費	※事務所費は議員のみ		

実施日 3 年 4 月 1 日 ~ 4 年 3 月 16 日

使途・事業名等 県議会森林・林業活性化促進議連令和3年度会費 5,882円

<政務活動に要した経費>

番号	領収日	費目	支出目的・内容等	按分率	充当額
1	4月16日	会費	県議会森林・林業活性化促進議連会費	/	5,882円
2	月 日			/	円
3	月 日			/	円
4	月 日			/	円
5	月 日			/	円
6	月 日			/	円
7	月 日			/	円
8	月 日			/	円
9	月 日			/	円
10	月 日			/	円
11	月 日			/	円
12	月 日			/	円

※支出を証明する書類（領収書等）を提出すること。 《合計》 5,882円

<政務活動の概要> ※県外で政務活動を行った場合に記載すること。

目的			
日付・相手方 ・場所	日付	相手方	場所
	月 日		
	月 日		
	月 日		
	月 日		
内容・所見等			
備考			

※ 欄が不足する場合は、別紙に記載すること。

領収書等証拠書類貼付用紙

提出者

満行 潤一

使途項目	<input checked="" type="checkbox"/> 調査研究費	<input type="checkbox"/> 研修費	<input type="checkbox"/> 広聴広報費	<input type="checkbox"/> 要請陳情等活動費	整理番号 3
	<input type="checkbox"/> 会議費	<input type="checkbox"/> 資料作成費	<input type="checkbox"/> 資料購入費	<input type="checkbox"/> 事務所費	
	<input type="checkbox"/> 事務費	<input type="checkbox"/> 人件費	※事務所費は議員のみ		

<領収書等証拠書類貼付欄>

別紙のとおり

領 収 書

令和4年3月16日

満行 潤一 様

金 5,882円也

但し、令和3年度会費として

上記の金額正に領収いたしました。

宮崎県議会森林・林業活性化促進議員連盟 会長 星原 透



支 出 明 細 書

(所属議員数：令和3年4月1日～令和3年8月31日 37名)

年月日	支出目的	支出額 (円)
該当なし		0
	合 計 (a)	0
	議員1人当たり金額 $a \div 37 = b$	0

(所属議員数：令和3年9月1日～令和3年9月27日 36名)

年月日	支出目的	支出額 (円)
該当なし		0
	合 計 (c)	0
	議員1人当たり金額 $c \div 36 = d$	0

(所属議員数：令和3年9月28日～令和3年11月30日 34名)

年月日	支出目的	支出額 (円)
3年11月1日	宮崎県森林・林業活性化議員連盟連絡会議会費	100,000
3年11月1日	森林・林業・木材産業研修大会負担金	100,000
	合 計 (e)	200,000
	議員1人当たり金額 $e \div 34 = f$	5,882

(所属議員数：令和3年12月1日～令和4年3月31日 36名)

年月日	支出目的	支出額 (円)
該当なし		0
	合 計 (g)	0
	議員1人当たり金額 $g \div 36 = h$	0

議員1人当たり金額合計($b + d + f + h$)	5,882
--------------------------------	-------

政務活動報告書

提出者

満行 潤一

使途項目	<input checked="" type="checkbox"/> 調査研究費	<input type="checkbox"/> 研修費	<input type="checkbox"/> 広聴広報費	<input type="checkbox"/> 要請陳情等活動費	整理番号 4
	<input type="checkbox"/> 会議費	<input type="checkbox"/> 資料作成費	<input type="checkbox"/> 資料購入費	<input type="checkbox"/> 事務所費	
	<input type="checkbox"/> 事務費	<input type="checkbox"/> 人件費	※事務所費は議員のみ		

実施日 令和3年11月16日～3年11月17日

使途・事業名等 東京ビル建て替え、東京事務所リモートワーク、新宿宮崎館KONNE状況調査

<政務活動に要した経費>

番号	領収日	費目	支出目的・内容等	按分率	充当額
1	11月5日	交通費	航空機代 宮崎-東京 42,380	/	42,380円
2	11月16日	交通費	自宅-宮崎空港 自家用車52km×2=104 104×17円	/	1,768円
3	11月16日	交通費	羽田空港-永田町796円	/	796円
4	11月17日	交通費	ホテル、新宿198円 新宿-羽田空港490円	/	688円
5	11月17日	駐車場代	宮崎空港 1600円	/	1,600円
6	11月17日	宿泊料	ホテル宿泊費	/	23,868円
7	月 日			/	円
8	月 日			/	円
9	月 日			/	円
10	月 日			/	円
11	月 日			/	円
12	月 日			/	円

※支出を証明する書類(領収書等)を提出すること。 《合計》 71,100円

<政務活動の概要> ※県外で政務活動を行った場合に記載すること。

目的 東京ビル建て替え計画、東京事務所のリモートワーク、新宿宮崎館KONNEの状況を聴取し議会質問に活かす。

日付・相手方・場所	日付	相手方	場所
	11月16日	東京事務所吉村所長他	東京事務所・東京ビル
11月17日	新宿宮崎館KONNE 日高大介所長	新宿宮崎館KONNE	
月 日			
月 日			

内容・所見等 別紙のとおり

備考

※ 欄が不足する場合は、別紙に記載すること。

11月16日(火) 東京事務所・東京ビル テレワークの現状と課題について

東京事務所の吉村所長、担当リーダーの中原課長に対応いただきました。東京事務所では、東京事務所・東京ビルの会議室と在宅勤務(部屋)の3カ所でテレワークを実施しており月ごとにローテーションで勤務場所を変更することです。テレワーク用のパソコンは、情報政策課からの貸与で「庁外から自席パソコンを操作できるので、庁内の自席パソコンでできることは、ほぼ全てできる。」

吉村所長からは、「今後は、テレワークの仕事の内容を整理して、人の配置をあらため、保健所等に配置を厚くするとか検討することが必要になるには。例えば技術職の人材確保が難しい土木とか現場に行かなくてもリモートで業者との協議とか可能になるのではないか。」コロナ禍後の取り組みを見据えておられました。

課題としては、本県はテレワーク用パソコンが3人に1台ぐらいの整備だが佐賀県などは1人に1人体制である。持ち出し用パソコンの整備を含めて今後の課題だと。

11月16日(火) 東京ビルの再整備事業について

老朽化した東京ビルの再整備について東京事務所で現状と今後の整備計画について説明を受けた後、中原課長に東京ビルを案内していただきました。

- ・東京ビル(職員宿舎)は、東京事務所から20分の位置にあり災害時の登庁などの観点からも利点である。
- ・学生寮は今回男・女個室25室以上になるが近辺には大学も多く好立地。
- ・公募型プロポーザル方式となるが、東京事務所にも多くの企業から問い合わせが来ている。
- ・隣接地との境界ぎりぎりまで建物が立っており取り壊しには困難が予想される。
- ・施設の老朽化が著しいことは一目でわかる状況。
- ・令和5年度に現地から移動しないとイケないが代替施設の確保が困難ではないか。

11月17日(水) 新宿みやざき館 KONNE

現在、新宿「KONNE」において、「地域リレーフェア」を開催中で、訪問時はえびの市がブースを構えていました。普段は蔵元やえびの市内でしか買えない焼酎アイテムも含め、数量限定にて販売中でした。

焼酎は、今年出来たての明石酒造の新酒「萌月（もえげつ）」や、えびの市内限定販売の「明月プレミアム」、また「明月Tシャツ」や「前掛け」「ロゴ入りグラス」などのオリジナルグッズも入荷していました。

日高大介所長のコメント

「えびの市フェアは、本坊農園さんの味噌などすぐに売り切れる商品もありました。2階の「宮崎風土くわんね」とも連携して、期間限定でメニューに加えていただいている商品もあつたりで、好調に売れています。県の東京事務所の皆さんも交代で売り場に立っていただいたりしており、大変ありがたいです。」

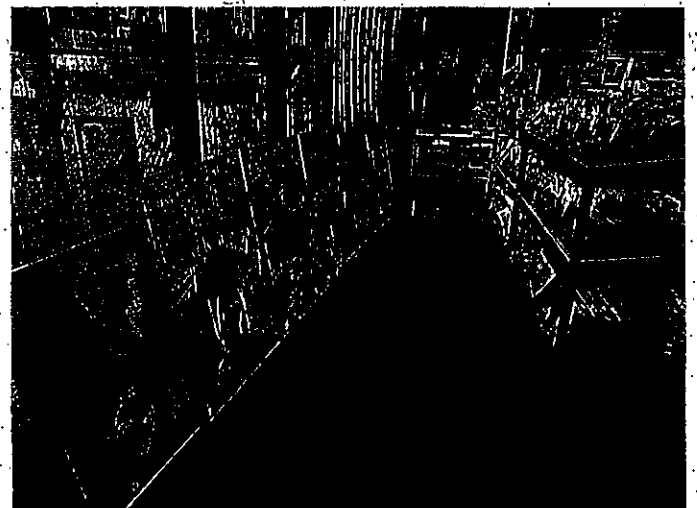
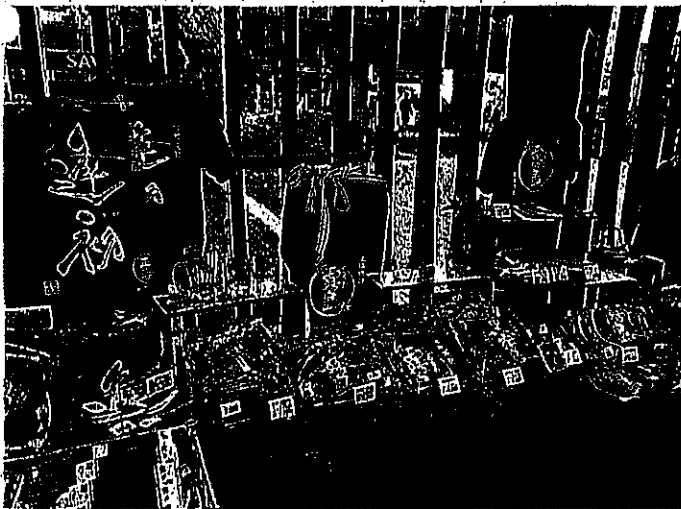
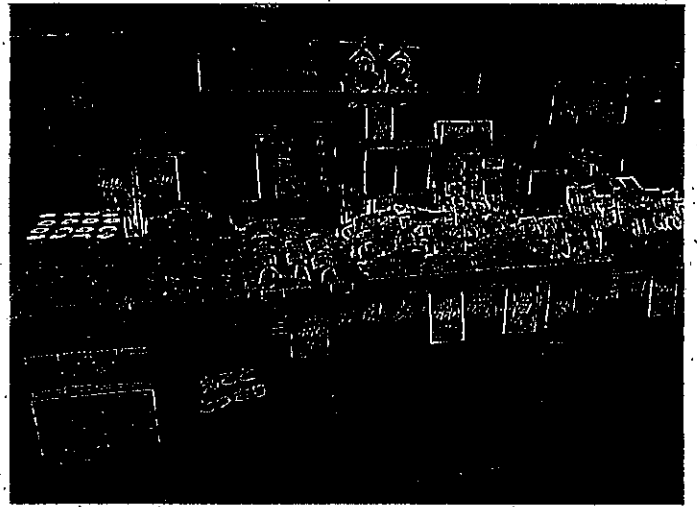
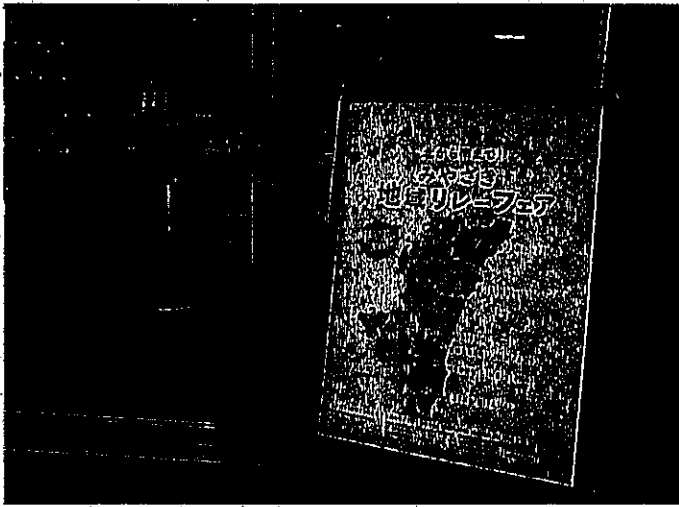

領収書等証拠書類貼付用紙

提出者

満行 潤一

使途項目	<input checked="" type="checkbox"/> 調査研究費	<input type="checkbox"/> 研修費	<input type="checkbox"/> 広聴広報費	<input type="checkbox"/> 要請陳情等活動費	整理番号 4
	<input type="checkbox"/> 会議費	<input type="checkbox"/> 資料作成費	<input type="checkbox"/> 資料購入費	<input type="checkbox"/> 事務所費	
	<input type="checkbox"/> 事務費	<input type="checkbox"/> 人件費		※事務所費は職員のみ	

<領収書等証拠書類貼付欄>



駐車券・領収書

一般財団法人 空港振興・環境整備支援機構
宮崎空港駐車場

TEL 0985-56-5367

空港ビルでお買い物・飲食をす
ると120分まで無料となります。
*120分を超えると通常料金
(450円~)になります。

1. 車を離れる時は、必ず本券をお持ち
ください。
2. 裏面の注意事項をお読みください。

金額 C . . 1600円 領収いたしました
07 21-11-17 15:22

A11R16809増18分 489648 01

領収書

WEB 8ea7ec3571-CYLZV-153149-0-1100

表示日 2021年11月05日(金)

満行 潤一

様

金額	¥42,380-	(税込)
	クレジット支払い (消費税10%対象 ¥42,380-(税込))	

但し 運賃および税金・料金等

航空券発行日 2021年11月05日(金)

上記、正に領収いたしました。

本紙は電子的に保持している領収データを画面表示したものです。

航空券番号	1010306532007010	1010306532007021
照会番号	9DFHRB	

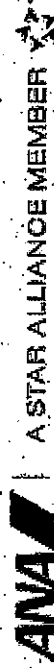

A STAR ALLIANCE MEMBER

全日本空輸株式会社 All Nippon Airways Co., Ltd.

航空券明細

WEB 8ea7ec3571-CYLZV-153149-0-1100

表示日 2021年11月05日(金)

ご搭乗者名/照会番号

SF 利用履歴



月日	種別	利用場所	残高 / 差額
11/17	入	京急品川	[REDACTED]
	出	KQ羽1・2	-292
11/17	入	新宿	[REDACTED]
	出	品川	-198
[REDACTED]	[REDACTED]	[REDACTED]	[REDACTED]
11/17	入	浜松町	[REDACTED]
	出	新宿	-198
[REDACTED]	[REDACTED]	[REDACTED]	[REDACTED]
[REDACTED]	[REDACTED]	[REDACTED]	[REDACTED]
[REDACTED]	[REDACTED]	[REDACTED]	[REDACTED]
[REDACTED]	[REDACTED]	[REDACTED]	[REDACTED]
[REDACTED]	[REDACTED]	[REDACTED]	[REDACTED]
[REDACTED]	[REDACTED]	[REDACTED]	[REDACTED]
11/16	入	地有楽町	[REDACTED]
	出	永田町	-168
11/16	入	浜松町	[REDACTED]
	出	有楽町	-136
11/16	入	東毛羽2	[REDACTED]
	出	毛浜松町	-492

新宿 → 羽田
490円

ホテル → 新宿
198円

羽田 → 永田町
796円

16-2 Kaigan 1-chome, Minato-ku, Tokyo 105-8576 Japan / 105-8576 東京都港区海岸1丁目16番2号
Tel: +81-3-5404-2222 Fax: +81-3-5404-2111 info@interconti-tokyo.com www.interconti-tokyo.com

INVOICE

Mr Junichi Mitsuyuki
25-9 Kaimoto-Chō
Miyakonojo-City,
Miyazaki JP
885-0

Arrival / ご到着 11-16-21
Departure / ご出発 11-17-21
Room No. / 部屋番号 1406
Issued / 発行日時 11-17-21 10:15
Folio No. / 明細番号 1302268
Cashier ID. / 担当ID 501
Page / ページ 1 of 1

Date	Descriptions	#	Amount	Credit
11-16-21	Accommodation - Package		23,668	
11-16-21	宿泊税		200	
7-21	JCB			
Total Balance Due				0

ご利用金額合計 / Total Amount
立替 他対象外 / Non-Taxble
10%対象 / Amount include 10% tax

23,868

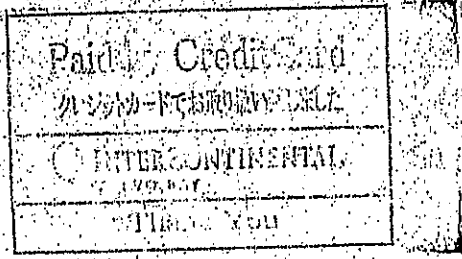

Approved by:	Company 会社名	Address ご住所	Postal Code 郵便番号
I agree that I am personally liable for the payment of the foregoing statement and if the person, company, or association indicated by me as being responsible for payment of the same does not do so, that my liability for such payment shall be joint and several with such person, company or association.		Signature ご署名	

様式第9号（第6条関係）

支 出 証 明 書					
(使途項目) 調査研究費					
支出年月日	支出額(円)	支出目的	支払先	証拠書類を徴しがたい理由	備 考
令和3年 11月16日	884円	東京ビル他 調査交通費		自家用車使用のため	自宅－宮崎空港 5.2km×1.7円
令和3年 11月17日	884円	東京ビル他 調査交通費		自家用車使用のため	宮崎空港－自宅 5.2km×1.7円
上記のとおり相違ないことを証明します。					
提出者 満行 潤一					

政務活動報告書

提出者

満行潤一

使途項目	<input type="checkbox"/> 調査研究費	<input type="checkbox"/> 研修費	<input checked="" type="checkbox"/> 広聴広報費	<input type="checkbox"/> 要請陳情等活動費	整理番号 1
	<input type="checkbox"/> 会議費	<input type="checkbox"/> 資料作成費	<input type="checkbox"/> 資料購入費	<input type="checkbox"/> 事務所費	
	<input type="checkbox"/> 事務費	<input type="checkbox"/> 人件費	※事務所費は議員のみ		

実施日 4 年 3 月 日 ~ 4 年 3 月 日

使途・事業名等 議会だより発行

<政務活動に要した経費>

番号	領収日	費目	支出目的・内容等	按分率	充当額
1	3月24日	郵便料	9099通	/	553,585円
2	4月6日	宛名印刷等	封筒、宛名印刷、封入代等 A4、9099枚	/	275,151円
3	月 日			/	円
4	月 日			/	円
5	月 日			/	円
6	月 日			/	円
7	月 日			/	円
8	月 日			/	円
9	月 日			/	円
10	月 日			/	円
11	月 日			/	円
12	月 日			/	円

※支出を証明する書類(領収書等)を提出すること。 《合計》 828,736円

<政務活動の概要> ※県外で政務活動を行った場合に記載すること。

目的			
日付・相手方・場所	日付	相手方	場所
	月 日		
	月 日		
	月 日		
	月 日		
内容・所見等			
備考			

※ 欄が不足する場合は、別紙に記載すること。

領収書等証拠書類貼付用紙

提出者 満行 潤一

使途項目	<input type="checkbox"/> 調査研究費	<input type="checkbox"/> 研修費	<input checked="" type="checkbox"/> 広聴広報費	<input type="checkbox"/> 要請陳情等活動費	整理番号 ↓
	<input type="checkbox"/> 会議費	<input type="checkbox"/> 資料作成費	<input type="checkbox"/> 資料購入費	<input type="checkbox"/> 事務所費	
	<input type="checkbox"/> 事務費	<input type="checkbox"/> 人件費	※事務所費は議員のみ		

<領収書等証拠書類貼付欄>

みつゆき潤一様

002026

領 収 証

金額	千	百	十	千	百	十	円
			2	7	5	1	51

ただし 議会だより

内訳

2022年4月6日

上記の金額領収致しました

<input type="checkbox"/> 現金	
<input type="checkbox"/> 小切手	
<input type="checkbox"/> 手形	期日 年 月 日
<input type="checkbox"/> 相殺	
<input checked="" type="checkbox"/> 振込	¥275,151-
<input type="checkbox"/>	

企画・印刷・出版

株式会社 文昌堂

代表取締役 東 淑

本社・工場 〒885-0004 宮崎県都城市都北町7166
 TEL (0986)36-6600 FAX (0986)36-4600
 宮崎営業所 〒880-0841 宮崎市吉村町大町前2254-1浜田コーポ1F
 TEL (0985)41-7626

扱者印

領収書

満行潤一様

[別納引受]
区内特別特(定)BC
@57 7,032通 ¥400,824

小計 ¥400,824

第一種定形
@84 170通 ¥14,280

小計 ¥14,280

郵便物引受合計通数 7,202通
課税計(10%) ¥415,104
(内消費税等 ¥37,736)
非課税計 ¥0

合計 ¥415,104
お預り金額 ¥420,105
おつり ¥5,001

印紙税申告納
付につき趣町
税務署承認済



〒100-8792 日本郵便株式会社
東京都千代田区大手町2-3-1
取扱日時: 2022年3月24日 12:48
発行No. 220324A5817 端P65箱17
連絡先: 都城郵便局
TEL: 0570-943-195

領収書

みつゆき 潤一様

[別納引受]
区内特別基(定)
@73 24.0g 460通 ¥33,580

小計 ¥33,580

郵便物引受合計通数 460通
課税計(10%) ¥33,580
(内消費税等 ¥3,052)
非課税計 ¥0

合計 ¥33,580
お預り金額 ¥40,600
おつり ¥7,020



〒100-8792 日本郵便株式会社
東京都千代田区大手町2-3-1
取扱日時: 2022年3月24日 13:51
発行No. 220324A1221 端N33箱01
連絡先: 高城町郵便局
TEL: 0986-58-2601

領収書

満行潤一様

[別納引受]
区内特別基(定)
@73 24.0g 412通 ¥30,076

小計 ¥30,076

郵便物引受合計通数 412通
課税計(10%) ¥30,076
(内消費税等 ¥2,734)
非課税計 ¥0

合計 ¥30,076
お預り金額 ¥31,000
おつり ¥924



〒100-8792 日本郵便株式会社
東京都千代田区大手町2-3-1
取扱日時: 2022年3月24日 13:35
発行No. 220324A4541 端N64箱02
連絡先: 山之口郵便局
TEL: 0986-57-2042

領収書

みつゆき 潤一様

[別納引受]
区内特別基(定)
@73 24.0g 388通 ¥27,959

小計 ¥27,959

郵便物引受合計通数 388通
課税計(10%) ¥27,959
(内消費税等 ¥2,541)
非課税計 ¥0

合計 ¥27,959
お預り金額 ¥27,959



〒100-8792 日本郵便株式会社
東京都千代田区大手町2-3-1
取扱日時: 2022年3月24日 14:52
発行No. 220324A7701 端N63箱01
連絡先: 志和池郵便局
TEL: 0986-36-0542

領収書

満行潤一様

[別納引受]
区内特別基(定)
@73 24.0g 280通 ¥20,440

小計 ¥20,440

郵便物引受合計通数 280通
課税計(10%) ¥20,440
(内消費税等 ¥1,858)
非課税計 ¥0

合計 ¥20,440
お預り金額 ¥21,040
おつり ¥600



〒100-8792 日本郵便株式会社
東京都千代田区大手町2-3-1
取扱日時: 2022年3月24日 14:24
発行No. 220324A2576 端N54箱01
連絡先: 高崎郵便局
TEL: 0986-62-1042

領収書

満行潤一様

[別納引受]
区内特別基(定)
@73 24.0g 362通 ¥26,426

小計 ¥26,426

郵便物引受合計通数 362通
課税計(10%) ¥26,426
(内消費税等 ¥2,402)
非課税計 ¥0

合計 ¥26,426
お預り金額 ¥26,431
おつり ¥5



〒100-8792 日本郵便株式会社
東京都千代田区大手町2-3-1
取扱日時: 2022年3月24日 13:14
発行No. 220324A6057 端N57箱02
連絡先: 三股郵便局
TEL: 0986-52-1042

政務活動報告書

提出者

満行潤一

使途項目	<input type="checkbox"/> 調査研究費	<input type="checkbox"/> 研修費	<input checked="" type="checkbox"/> 広聴広報費	<input type="checkbox"/> 要請陳情等活動費	整理番号 2
	<input type="checkbox"/> 会議費	<input type="checkbox"/> 資料作成費	<input type="checkbox"/> 資料購入費	<input type="checkbox"/> 事務所費	
	<input type="checkbox"/> 事務費	<input type="checkbox"/> 人件費	※事務所費は議員のみ		

実施日 4 年 1 月 25 日 ~ 4 年 3 月 7 日

使途・事業名等 議会だより発行

<政務活動に要した経費>

番号	領収日	費目	支出目的・内容等	按分率	充当額
1	1 月 25 日	郵便料	9,169通	/	557,815 円
2	3 月 7 日	宛名印刷等	封筒、宛名印刷、封入代等 A3 9,169枚	/	297,115 円
3	月 日			/	円
4	月 日			/	円
5	月 日			/	円
6	月 日			/	円
7	月 日			/	円
8	月 日			/	円
9	月 日			/	円
10	月 日			/	円
11	月 日			/	円
12	月 日			/	円

※支出を証明する書類(領収書等)を提出すること。 《合計》 854,930 円

<政務活動の概要> ※県外で政務活動を行った場合に記載すること。

目的			
日付・相手方 場所	日付	相手方	場所
	月 日		
	月 日		
	月 日		
	月 日		

内容・所見等

備考

※ 欄が不足する場合は、別紙に記載すること。

領収書等証拠書類貼付用紙

提出者

満行 潤一

使途項目	<input type="checkbox"/> 調査研究費	<input type="checkbox"/> 研修費	<input checked="" type="checkbox"/> 広聴広報費	<input type="checkbox"/> 要請陳情等活動費	整理番号 2
	<input type="checkbox"/> 会議費	<input type="checkbox"/> 資料作成費	<input type="checkbox"/> 資料購入費	<input type="checkbox"/> 事務所費	
	<input type="checkbox"/> 事務費	<input type="checkbox"/> 人件費	※事務所費は職員のみ		

<領収書等証拠書類貼付欄>

みつゆき 潤一 様

002011

領 収 証

金額	千	百	十	千	百	十	円
	7	2	9	7	1	1	5

ただし

議事会日より

内訳

2022年3月7日

上記の金額領収致しました

<input type="checkbox"/> 現金	期日 年 月 日
<input type="checkbox"/> 小切手	
<input type="checkbox"/> 手形	
<input type="checkbox"/> 相殺	
<input checked="" type="checkbox"/> 振込	297,115-
<input type="checkbox"/>	

企画・印刷・出版

株式会社 **文昌堂**

代表取締役 東 淑

本社・工場 〒885-0004 宮崎県都城市都北町7166番
TEL (0986)36-6600 FAX (0986)36-4660
宮崎営業所 〒880-0841 宮崎市吉村町大町前2254-1浜田コーポ1F
TEL (0985)41-7626



領収書

満行潤一 様

[別納引受] 区内特別基 (定) @73 465通	16.0g ¥33,945
小計	¥33,945
郵便物引受合計通数 課税計 (10%) (内消費税等) 非課税計	465通 ¥33,945 ¥3,085 ¥0
合計 お預り金額 おつり	¥33,945 ¥40,000 ¥6,055



〒100-8792 日本郵便株式会社
東京都千代田区大手町2-3-1
取扱日時: 2022年1月25日 9:46
発行No. 220125A9350 端N33箱01
連絡先: 高城町郵便局
TEL:0986-58-2601

領収書

満行潤一 様

[別納引受] 区内特別基 (定) @73 369通	16.0g ¥26,937
小計	¥26,937
郵便物引受合計通数 課税計 (10%) (内消費税等) 非課税計	369通 ¥26,937 ¥2,448 ¥0
合計 お預り金額 おつり	¥26,937 ¥27,000 ¥63



〒100-8792 日本郵便株式会社
東京都千代田区大手町2-3-1
取扱日時: 2022年1月25日 9:06
発行No. 220125A4075 端N58箱01
連絡先: 三股郵便局
TEL:0986-52-1042

領収書

満行潤一 様

[別納引受] 第一種定形 @84 170通	16.0g ¥14,280
小計	¥14,280
区内特別特特(定)BC @57 7,087通	16.0g ¥403,959
小計	¥403,959
郵便物引受合計通数 課税計 (10%) (内消費税等) 非課税計	7,257通 ¥418,239 ¥38,021 ¥0
合計 お預り金額	¥418,239 ¥418,239

印紙税申告納
付につき廻町
税務署承認済



〒100-8792 日本郵便株式会社
東京都千代田区大手町2-3-1
取扱日時: 2022年1月24日 16:44
発行No. 220124A3236 端N12箱01
連絡先: 都城郵便局
TEL:0570-943-195

領収書

みつゆき 潤一 様

[別納引受] 区内特別基 (定) @73 383通	16.0g ¥27,959
小計	¥27,959
郵便物引受合計通数 課税計 (10%) (内消費税等) 非課税計	383通 ¥27,959 ¥2,541 ¥0
合計 お預り金額	¥27,959 ¥27,959



〒100-8792 日本郵便株式会社
東京都千代田区大手町2-3-1
取扱日時: 2022年1月25日 10:39
発行No. 220125A6882 端N63箱01
連絡先: 志和池郵便局
TEL:0986-36-0542

領収書

満行潤一 様

[別納引受] 区内特別基 (定) @73 281通	16.0g ¥20,513
小計	¥20,513
郵便物引受合計通数 課税計 (10%) (内消費税等) 非課税計	281通 ¥20,513 ¥1,864 ¥0
合計 お預り金額 おつり	¥20,513 ¥21,015 ¥502



〒100-8792 日本郵便株式会社
東京都千代田区大手町2-3-1
取扱日時: 2022年1月25日 10:12
発行No. 220125A1376 端N54箱01
連絡先: 高崎郵便局
TEL:0986-62-1042

領収書

満行潤一 様

[別納引受] 区内特別基 (定) @73 414通	16.0g ¥30,222
小計	¥30,222
郵便物引受合計通数 課税計 (10%) (内消費税等) 非課税計	414通 ¥30,222 ¥2,747 ¥0
合計 お預り金額 おつり	¥30,222 ¥30,522 ¥300



〒100-8792 日本郵便株式会社
東京都千代田区大手町2-3-1
取扱日時: 2022年1月25日 9:26
発行No. 220125A3469 端N64箱02
連絡先: 山之口郵便局
TEL:0986-57-2042

政務活動報告書

提出者

満行 潤一

使途項目	<input type="checkbox"/> 調査研究費	<input type="checkbox"/> 研修費	<input type="checkbox"/> 広聴広報費	<input type="checkbox"/> 要請陳情等活動費	整理番号
	<input type="checkbox"/> 会議費	<input type="checkbox"/> 資料作成費	<input type="checkbox"/> 資料購入費	<input type="checkbox"/> 事務所費	
	<input checked="" type="checkbox"/> 事務費	<input type="checkbox"/> 人件費	※事務所費は議員のみ		

実施日 令和3年4月2日～4年3月2日

使途・事業名等 自動車リース代（トヨタ プリウス）

<政務活動に要した経費>

番号	領収日	費目	支出目的・内容等	按分率	充当額
1	4月2日	賃借料	4月分自動車リース代 71,060円	1/2	35,530円
2	5月6日	賃借料	5月分自動車リース代 71,060円	1/2	35,530円
3	6月2日	賃借料	6月分自動車リース代 71,060円	1/2	35,530円
4	7月2日	賃借料	7月分自動車リース代 71,060円	1/2	35,530円
5	8月2日	賃借料	8月分自動車リース代 71,060円	1/2	35,530円
6	9月2日	賃借料	9月分自動車リース代 71,060円	1/2	35,530円
7	10月4日	賃借料	10月分自動車リース代 71,060円	1/2	35,530円
8	11月2日	賃借料	11月分自動車リース代 71,060円	1/2	35,530円
9	12月2日	賃借料	12月分自動車リース代 71,060円	1/2	35,530円
10	1月4日	賃借料	1月分自動車リース代 71,060円	1/2	35,530円
11	2月2日	賃借料	2月分自動車リース代 71,060円	1/2	35,530円
12	3月2日	賃借料	3月分自動車リース代 71,060円	1/2	35,530円
※支出を証明する書類（領収書等）を提出すること。 《合計》					426,360円

<政務活動の概要> ※県外で政務活動を行った場合に記載すること。

目的			
日付・相手方 ・場所	日付	相手方	場所
	月 日		
	月 日		
	月 日		
	月 日		
内容・所見等			
備考			

※ 欄が不足する場合は、別紙に記載すること。

領収書等証拠書類貼付用紙

提出者

滝行 潤一

使途項目	<input type="checkbox"/> 調査研究費	<input type="checkbox"/> 研修費	<input type="checkbox"/> 広聴広報費	<input type="checkbox"/> 要請陳情等活動費	整理番号
	<input type="checkbox"/> 会議費	<input type="checkbox"/> 資料作成費	<input type="checkbox"/> 資料購入費	<input type="checkbox"/> 事務所費	
	<input checked="" type="checkbox"/> 事務費	<input type="checkbox"/> 人件費		※事務所費は議員のみ	

<領収書等証拠書類貼付欄>

別紙のとおり



普通換紙 (社団法人協賛)

海運株式会社
換紙

7

船名 船種 航路 出帆日 出帆時刻 出帆場所 到着時刻 到着場所

[Redacted]

[Redacted]

[Redacted]

03-04-02WTU ✓

*71,060 トヨタアックス (カ)

[Redacted]

船名 船種 航路 出帆日 出帆時刻 出帆場所 到着時刻 到着場所
船名 船種 航路 出帆日 出帆時刻 出帆場所 到着時刻 到着場所
船名 船種 航路 出帆日 出帆時刻 出帆場所 到着時刻 到着場所
船名 船種 航路 出帆日 出帆時刻 出帆場所 到着時刻 到着場所
船名 船種 航路 出帆日 出帆時刻 出帆場所 到着時刻 到着場所

入出金明細照会

入出金明細照会を行う口座を選択して「表示」ボタンを押してください。

照会口座

期間

 本日 期間入力

2021年

05月

01日

～

2022年

03月

31日

表示

2022年05月17日 21時49分 現在

1 / 4 ページ

次ページへ

日付	お引出し金額	お預入れ金額	摘要	差引残高
2021/05/06	71,060円		-トヨタファイナンス (カブ)	
[REDACTED]				
2021/06/02	71,060円		-トヨタファイナンス (カブ)	
[REDACTED]				
2021/07/02	71,060円		-トヨタファイナンス (カブ)	
[REDACTED]				
2021/08/02	71,060円		-トヨタファイナンス (カブ)	
[REDACTED]				

1 / 4 ページ

入出金明細照会

入出金明細照会を行う口座を選択して「表示」ボタンを押してください。

照会口座

期間

 本日 期間入力

2021年

05月

01日

~

2022年

03月

31日

表示

2022年05月17日 21時49分 現在

前ページへ

2 / 4 ページ

次ページへ

日付	お引出し金額	お預入れ金額	摘要	差引残高
2021/09/02	71,060円		-トヨタファイナンス (カブ)	
2021/10/04	71,060円		-トヨタファイナンス (カブ)	
2021/11/02	71,060円		-トヨタファイナンス (カブ)	

2 / 4 ページ

入出金明細照会

入出金明細照会を行う口座を選択して「表示」ボタンを押してください。

照会口座

期間

本日

期間入力 ~

表示

2022年05月17日 21時49分 現在

前ページへ

3 / 4 ページ

次ページへ

日付	お引出し金額	お預入れ金額	摘要	差引残高
2021/12/02	71,060円		-トヨタファイナンス (カブ)	
2022/01/04	71,060円		-トヨタファイナンス (カブ)	
2022/02/02	71,060円		-トヨタファイナンス (カブ)	

3 / 4 ページ

入出金明細照会

入出金明細照会を行う口座を選択して「表示」ボタンを押してください。

照会口座

期間

 本日 期間入力

2021年

05月

01日

~

2022年

03月

31日

表示

2022年05月17日 21時49分 現在

前ページへ

4 / 4 ページ

日付	お引出し金額	お預入れ金額	摘要	差引残高
2022/03/02	71,060円		-トヨタファイナンス (カブ)	

前ページへ

4 / 4 ページ

照会口座を、お引出し口座に指定した「振込・振替」の依頼が利用可能です。

CSVダウンロード

[CSVファイルの形式について](#)

お振込へ

お振替へ

トップへ