

令和6年8月8日の地震に係る
第2回宮崎県災害対策本部会議
次第

日時：令和6年8月8日（木）21：00

場所：災害対策部室（防災庁舎3階）

- | | |
|--------------------------|------|
| 1 令和6年日向灘沖地震の状況について | 別添1 |
| 2 県内の被害・被災状況 | |
| （1）人的被害・住家被害 | 別添2 |
| （2）市町村庁舎 | 別添2 |
| （3）ライフライン（水道除く） | 別添2 |
| （4）水道、道路、港湾、空港、学校、県庁舎等 | 別添3 |
| 3 政府及び県・市町村の対応状況概況 | 別添4 |
| 4 救命・救助等の対応状況及び当面の課題と対応案 | 別添5 |
| 5 避難の状況 | 別添6 |
| 6 被災市町村に対する支援 | |
| （1）人的支援 | 別添7 |
| （2）物的支援 | 別添8 |
| 7 職員の安否確認状況 | 別添9 |
| 8 今後の指示事項について | 別添10 |
| 9 今後の会議予定について | |
| 第3回災害対策本部会議：令和6年8月9日 10時 | |

令和6年度日向灘地震に係る
第2回宮崎県災害対策本部会議 配席図

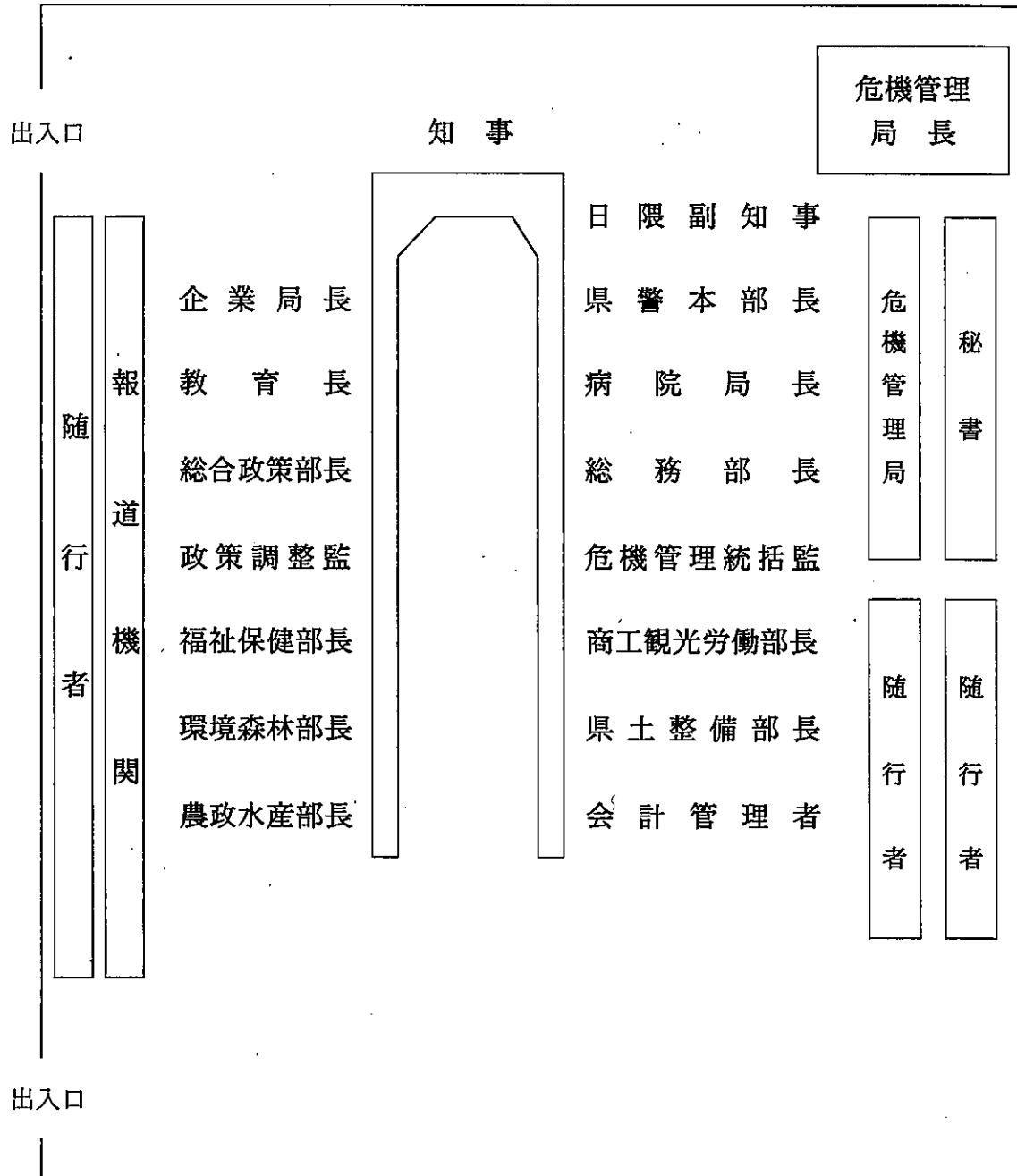

宮崎県災害対策本部会議（第2回）

日時：令和 6年 8月 8日 21時 0分～

場所：災害対策本部会議室

1 地震・津波の状況（17：09時点）

（気象庁発表資料添付 有 無）

（1）地震

ア 発生日時：本日 16時 43分頃

イ 震源、地震規模及び震度：別紙のとおり

ウ 現在、南海トラフ地震臨時情報（調査中）が発表されている。

※南海トラフ地震との関連性について調査を開始する際に、気象庁より発表されるもの。

（2）津波

ア 津波到達の予想地域：（ 県全域）から _____ までの沿岸

イ 最大津波高：約 1 m

ウ これまでの最大波：宮崎港 8日17時14分 0.5m

日南市油津 8日17時23分 0.4m

日向市細島 8日17時13分 0.1m

（3）県内の被害

人的被害、建物被害等について、現在情報収集中

2 現在の対応状況

被害状況を確認中。

2024/08/08 17:12

種別: 気象指令

指令日時: 2024/08/08 17:09

発信元: 気象台

タイトル: 震源・震度に関する情報

宮崎県 危機管理局

***** 管理部 *****

[情報名称] 震源・震度に関する情報
[発表時刻] 2024年08月08日07時55分02秒(UTC)
[運用種別] 通常
[編集官署名] 気象庁本庁
[発表官署名] 気象庁

***** 管理部 *****

***** ハツダ部 *****

[標題] 震源・震度情報
[発表時刻] 2024年08月08日16時55分
[基点時刻] 2024年08月08日16時55分
[識別情報] 20240808164303
[情報形態] 発表
[情報番号] 2
[スキーマの運用種別情報] 地震情報
[スキーマの運用種別情報のバージョン番号] 1.0_1

【見出し文】

8日16時43分ごろ、地震がありました。

【防災気象情報事項】

【震源・震度に関する情報(細分区域)】

【防災気象情報要素】 震度6弱
【対象地域・地点】 宮崎県南部平野部

【防災気象情報要素】 震度5強
【対象地域・地点】 宮崎県南部山沿い 鹿児島県大隅

【防災気象情報要素】 震度5弱
【対象地域・地点】 宮崎県北部平野部 鹿児島県薩摩

【防災気象情報要素】 震度4
【対象地域・地点】 愛媛県南予 福岡県筑後 佐賀県南部 熊本県阿蘇 熊本県熊本 熊本県

球磨 熊本県天草・芦北 大分県中部 大分県南部 大分県西部 宮崎県北部山沿い 鹿児島
県種子島

〔防災気象情報要素〕震度3

〔対象地域・地点〕鳥取県西部 島根県西部 広島県南西部 愛媛県東予 愛媛県中予 高知
県西部 山口県東部 山口県中部 福岡県福岡 福岡県北九州 福岡県筑豊 長崎県南西部
長崎県島原半島 大分県北部 鹿児島県飯島 鹿児島県屋久島

〔震源・震度に関する情報(市町村等)〕

〔防災気象情報要素〕震度6弱

〔対象地域・地点〕日南市

〔防災気象情報要素〕震度5強

〔対象地域・地点〕宮崎市 都城市 串間市 大崎町

〔防災気象情報要素〕震度5弱

〔対象地域・地点〕小林市 三股町 高原町 国富町 高鍋町 新富町 鹿児島市 鹿屋市 垂
水市 曾於市 霧島市 始良市 東串良町 肝付町

***** ハツダ部 *****

***** 内容部 *****

【地震の諸要素】

〔地震発生時刻〕2024年08月08日16時42分

〔地震発現時刻〕2024年08月08日16時43分

〔震央地名〕日向灘

〔震源要素(日本測地系)〕北緯31.8度 東経131.7度 深さ 30km

〔震央補助表現〕宮崎の東南東30km付近

〔マグニチュード(Mj)〕M7.1

【震度の観測】

最大震度6弱

宮崎県6弱

宮崎県南部平野部6弱

日南市6弱

日南市南郷町南町* 6弱

日南市油津5強

日南市吾田東* 5強

日南市中央通* 5強

日南市北郷町郷之原* 5弱

日南市北郷町大藤 震度5弱以上未入電

宮崎市5強

宮崎市松橋* 5強

宮崎市霧島5弱

宮崎市田野町体育館* 5弱

宮崎市高岡町内山* 5弱

宮崎市清武町船引* 5弱

宮崎市田野支所* 4

宮崎市佐土原町下田島 * 4
 串間市 5強
 串間市役所 * 5強
 串間市都井 * 5弱
 串間市奈留 4
 国富町 5弱
 国富町本庄 * 5弱
 綾町 4
 綾町南俣健康センター * 4
 綾町役場 * 4
 宮崎県南部山沿い 5強
 都城市 5強
 都城市姫城町 * 5強
 都城市菅蒲原 5弱
 都城市山之口町花木 * 5弱
 都城市山田町山田 * 5弱
 都城市高崎町大牟田 * 4
 都城市高崎町江平 3
 都城市高城町穂満坊 * 震度5弱以上未入電
 小林市 5弱
 小林市野尻町東麓 * 5弱
 小林市真方 4
 小林市役所 * 4
 小林市中原 * 4
 三股町 5弱
 三股町五本松 * 5弱
 高原町 5弱
 高原町西麓 * 5弱
 えびの市 4
 えびの市加久藤 * 4
 宮崎県北部平野部 5弱
 高鍋町 5弱
 高鍋町上江 * 5弱
 新富町 5弱
 新富町上富田 5弱
 延岡市 4
 延岡市北方町総合支所 * 4
 延岡市天神小路 3
 延岡市北方総合運動公園 3
 延岡市北川町川内名白石 * 3
 延岡市北川町総合支所 * 3
 延岡市北浦町古江 * 3
 延岡市東本小路 * 3
 西都市 4
 西都市上の宮 * 4
 西都市聖陵町 * 4
 木城町 4
 木城町高城 * 4
 川南町 4
 川南町川南 * 4
 宮崎都農町 4
 宮崎都農町役場 * 4
 宮崎都農町川北 3
 日向市 3
 日向市亀崎 3
 日向市大王谷運動公園 3
 日向市富高 * 3
 日向市東郷町山陰 * 3
 門川町 3
 門川町平城東 * 3
 宮崎県北部山沿い 4

椎葉村 4
椎葉村総合運動公園 * 4
椎葉村下福良 * 3
宮崎美郷町 4
宮崎美郷町田代 * 4
宮崎美郷町宇納間 * 3
宮崎美郷町神門 * 3
高千穂町 4
高千穂町三田井 4
高千穂町寺迫 * 4
五ヶ瀬町 4
五ヶ瀬町三ヶ所 * 4
西米良村 3
西米良村板谷 * 3
西米良村村所 * 3
諸塚村 3
諸塚村家代 * 3
日之影町 3
日之影町七折 * 3

【付加文】

[固定付加文(予報用)]

津波警報等(大津波警報・津波警報あるいは津波注意報)を発表中です。
この地震について、緊急地震速報を発表しています。

[固定付加文(用途限定なし)]

震源要素を訂正します。

* 印は気象庁以外の震度観測点についての情報です。

***** 内容部 *****

2024/08/08 19:43

種別:気象指令

指令日時:2024/08/08 19:04

発信元:気象台

タイトル:津波情報a

宮崎県危機管理局

***** 管理部 *****

[情報名称] 津波情報a
[発表時刻] 2024年08月08日10時00分51秒(UTC)
[運用種別] 通常
[編集官署名] 気象庁本庁
[発表官署名] 気象庁

***** 管理部 *****

***** ハツダ部 *****

[標題] 各地の満潮時刻・津波到達予想時刻に関する情報
[発表時刻] 2024年08月08日19時00分
[基点時刻] 2024年08月08日19時00分
[識別情報] 20240808164303
[情報形態] 発表
[情報番号] 11
[スキーマの運用種別情報] 津波情報
[スキーマの運用種別情報のバージョン番号] 1.0_1

【見出し文】

各地の満潮時刻と津波到達予想時刻をお知らせします。

***** ハツダ部 *****

***** 内容部 *****

【津波観測に関する情報】

[津波予報区] [潮位観測点] [第1波] [これまでの最大波]
高知県 室戸市室戸岬 第1波識別不能 08日17時42分 0.1m
高知県 土佐清水 第1波識別不能 08日17時46分 0.3m
宮崎県 日向市細島 第1波識別不能 08日17時13分 0.1m
宮崎県 宮崎港 第1波識別不能 08日17時14分 0.5m
宮崎県 日南市油津 第1波識別不能 08日17時23分 0.4m
鹿児島県 東部 南大隅町大泊 第1波識別不能 08日17時48分 0.2m
鹿児島県 東部 志布志港 第1波識別不能 08日17時25分 0.2m
種子島・屋久島地方 種子島熊野 第1波識別不能 08日18時23分 0.2m

【津波警報・注意報・予報】

[津波予報区] [津波警報等の種類] [第1波の到達予想時刻] [予想される津波の最大波の高さ]

宮崎県 津波注意報 (前回:津波注意報) 第1波の到達を確認 1m
千葉県内房 津波予報(若干の海面変動) (前回:津波予報(若干の海面変動))
伊豆諸島 津波予報(若干の海面変動) (前回:津波予報(若干の海面変動))
小笠原諸島 津波予報(若干の海面変動) (前回:津波予報(若干の海面変動))
相模湾・三浦半島 津波予報(若干の海面変動) (前回:津波予報(若干の海面変動))
静岡県 津波予報(若干の海面変動) (前回:津波予報(若干の海面変動))
愛知県外海 津波予報(若干の海面変動) (前回:津波予報(若干の海面変動))
三重県南部 津波予報(若干の海面変動) (前回:津波予報(若干の海面変動))
淡路島南部 津波予報(若干の海面変動) (前回:津波予報(若干の海面変動))
和歌山県 津波予報(若干の海面変動) (前回:津波予報(若干の海面変動))
広島県 津波予報(若干の海面変動) (前回:津波予報(若干の海面変動))
徳島県 津波予報(若干の海面変動) (前回:津波予報(若干の海面変動))
愛媛県宇和海沿岸 津波予報(若干の海面変動) (前回:津波注意報)
愛媛県瀬戸内海沿岸 津波予報(若干の海面変動) (前回:津波予報(若干の海面変動))
高知県 津波予報(若干の海面変動) (前回:津波注意報)
山口県瀬戸内海沿岸 津波予報(若干の海面変動) (前回:津波予報(若干の海面変動))
有明・八代海 津波予報(若干の海面変動) (前回:津波予報(若干の海面変動))
熊本県天草灘沿岸 津波予報(若干の海面変動) (前回:津波予報(若干の海面変動))
大分県瀬戸内海沿岸 津波予報(若干の海面変動) (前回:津波予報(若干の海面変動))
大分県豊後水道沿岸 津波予報(若干の海面変動) (前回:津波注意報)
鹿児島県東部 津波予報(若干の海面変動) (前回:津波注意報)
種子島・屋久島地方 津波予報(若干の海面変動) (前回:津波注意報)
奄美群島・トカラ列島 津波予報(若干の海面変動) (前回:津波予報(若干の海面変動))
鹿児島県西部 津波予報(若干の海面変動) (前回:津波予報(若干の海面変動))
沖縄本島地方 津波予報(若干の海面変動) (前回:津波予報(若干の海面変動))
大東島地方 津波予報(若干の海面変動) (前回:津波予報(若干の海面変動))

【各地の満潮時刻・津波到達予想時刻に関する情報】

[津波予報区] [潮位観測点] [満潮時刻] [第1波の到達予想時刻]

宮崎県 日向市細島 08日20時39分 第1波の到達を確認
宮崎県 日南市油津 08日20時37分 第1波の到達を確認
宮崎県 宮崎港 08日20時32分 第1波の到達を確認

【地震の諸要素】

[地震発生時刻] 2024年08月08日16時42分
[地震発現時刻] 2024年08月08日16時43分
[震央地名] 日向灘
[震源要素(日本測地系)] 北緯31.8度 東経131.7度 深さ 30km
[震央補助表現] 宮崎の東南東30km付近
[マグニチュード(Mj)] M7.1

【付加文】

[固定付加文(警報・注意報用)]
津波と満潮が重なると、津波はより高くなりますので十分な注意が必要です。

***** 内容部 *****

人的被害・住家被害

死者： 約 _____ 名 行方不明者： 約 _____ 名 負傷者： 約 5 名
 全壊： 約 _____ 棟 半壊： 約 _____ 棟

※ 【詳細別紙 _____】

別紙は、情報共有システム>E 避難所・被災者支援
>1>①>市町村の被害・避難状況を添付

市町村庁舎の被害状況

庁舎名	被害状況等

ライフライン（水道除く）

(1) 電気

日南市上方地域で停電（約60戸）、日南市毛吉田地域で停電（約70戸）

※ 【詳細別紙 _____】

別紙は、情報共有システム>J 市町村入力用>7
>①>停電状況（市町村）の登録を添付

(2) 電話

固定：問題なし

※ 【詳細別紙 _____】

別紙は、情報共有システム>J 市町村入力用>7
>④>固定通信の状況（市町村）の登録を添付

携帯：問題なし（auは未確認）

別紙は、情報共有システム>J 市町村入力用>7
>⑤>携帯通信の状況（市町村）の登録を添付

(3) ガス 【詳細別紙 _____】

問題なし（マイコンメーター遮断機能により一部止まっている地域あり（戸数不明）

行政機関の状況 > 市町村の検査・避難状況

予備区域	市町村	体制			情報提供本部	検査情報										避難状況				
		設置日時	実施本部	関係本部		人的検査(人)				住家検査						避難世帯(世帯)	避難者(人)			
						死者	行方不明	重傷者	軽傷者	区分	全棟	半棟	一部損壊	床上浸水	床下浸水			公共施設	その他	
		合計	4	7	10	0	0	0	5		0	0	0	0	0	0	0	0	12	34
南関東	百城市	設置体制	●			0	0	0	2	棟	0	0	0	0	0	0	0	0	9	28
		設置時間	08/08							世帯	0	0	0	0	0	0	0	0		
		廃止時間	16:44							人	0	0	0	0	0	0	0			
	国富町	設置体制			●					棟										
		設置時間			08/08					世帯										
		廃止時間			16:43					人										
	磯町	設置体制			●	0	0	0	0	棟	0	0	0	0	0	0	0	0		
		設置時間			08/08					世帯	0	0	0	0	0	0	0	0		
		廃止時間			16:43					人	0	0	0	0	0	0	0			
	南信濃	日南市	設置体制	●			0	0	0	2	棟	0	0	0	0	0	0	0		
			設置時間	08/08							世帯	0	0	0	0	0	0	0		
			廃止時間	16:43							人	0	0	0	0	0	0			
早川町		設置体制		●		0	0	0	0	棟	0	0	0	0	0	0	0	0		
		設置時間		08/08						世帯	0	0	0	0	0	0	0	0		
		廃止時間		16:43						人	0	0	0	0	0	0	0			
北信濃		御城市	設置体制	●						1	棟									
			設置時間	08/08							世帯									
			廃止時間	16:47							人									
		三好町	設置体制	x	x	●					棟									
			設置時間	08/08	08/08	08/08					世帯									
			廃止時間	17:07	17:31	19:00					人									
	東信濃	小林市	設置体制		●	x				棟										
			設置時間		08/08	08/08					世帯									
			廃止時間		17:00	16:53					人									
	東信濃	久比の市	設置体制			●				棟										
			設置時間			08/08					世帯									
			廃止時間			16:43					人									
東信濃	高原町	設置体制		●					棟											
		設置時間		08/08						世帯										
		廃止時間		16:46						人										
東信濃	西御市	設置体制			●	0	0	0	0	棟	0	0	0	0	0	0	0			
		設置時間			08/08					世帯	0	0	0	0	0	0	0			
		廃止時間			16:43					人	0	0	0	0	0	0				
	高橋町	設置体制		●		0	0	0	0	棟	0	0	0	0	0	0	0			
		設置時間		08/08						世帯	0	0	0	0	0	0	0			
		廃止時間		16:43						人	0	0	0	0	0	0				
	新富町	設置体制		●						棟									3	6
		設置時間		08/08						世帯										
		廃止時間		16:43						人										
	東信濃	木城町	設置体制			●				棟										
			設置時間			08/08					世帯									
			廃止時間			16:43					人									

水道、道路、港湾、空港、学校、県庁舎等

(1) 水道 【 _____ 】

確認中

※都城市の浸水地域で断水発生中。場所や戸数は不明

(2) 道 路 【別紙のとおり _____】

(3) 港 湾 【別紙のとおり _____】

(4) 空 港 【 _____ 】

ア 被害状況

- ・ 全日空、日本航空、ソラシドエアの一部航空便で欠航や遅延、行き先の変更が発生
- ・ 航空会社カウンターの天井から水漏れが発生、復旧に向け作業中
- ・ ビーチのカウンターでは水漏れがひどくチェックイン端末に不具合が出ている可能性があり、明日の運航は確認中
- ・ 空港ビル内の一部店舗において陳列物が散乱
- ・ けが人の情報はなし

イ 復旧の見込み・対応

滑走路点検のため、航空機の離着陸を一時見合わせたが、現在は順次、運航を再開

(5) 学 校 【 _____ 】

ア 学校の被害・休校状況

大きな被害報告なし

イ 今後の対応

詳細確認中

(6) 県庁舎 【 _____ 】

庁舎名	被害状況等
本館及び1号館	本館と1号館の連絡通路(1~3階)天井パネル落下、床面パネル破損
1号館	トイレ(各階)の壁面タイル剥がれ及び天井パネルひび割れ
3号館	東側正面玄関点字ブロック破損
4号館	南側入り口スロープ床タイル及び東側駐輪場間タイル破損
日南総合庁舎	天井、外壁及び舗装継ぎ目等破損
延岡総合庁舎	階段等ひび割れ
総合農業試験場	複数の建物に外壁のヒビ等、詳細は別添
企業局庁舎	局庁舎外壁と駐輪場の間隙が陥没(深さ1.7m程度)

宮崎病院	1回エレベーターが止まったがその後復旧 患者職員共に、けが人は確認されていない。
日南病院	<ul style="list-style-type: none"> ・EVが全台停止中。閉じ込めなし。 ・吸収式の冷却塔（冷温水発生器、空調の熱源）にひびで水漏れ。そのため吸収式1台停止中。空調熱源は停止したが再起動している。 ・外来と臨床検査の壁に複数クラックあり。RC壁やボード壁。（大きなひびではない。）その他異常なし。 ・ホールに避難者数名、駐車場にも数台避難している。 ・けが人なし
延岡病院	<ul style="list-style-type: none"> ・停電なし ・断水なし ・エレベーター停止なし ・高架水槽遮断弁 自動で閉。復帰済み ・エスカレーターエラーあり。復旧済み ・防火扉2階、4階一部開いたが復旧済み

(7) その他

- 県立芸術劇場
 - ※現在、大規模改修工事（天井改修工事、受変電設備改修工事、舞台設備改修工事、外壁改修工事等）を実施中
 - ・人的被害なし
 - ・目視した限りでは、劇場内や工事施工箇所、足場などに被害はないが、まだ余震の可能性があるので、詳細については明日以降に確認する予定。
- 消費生活センター
 - 空調設備 「故障」エラーメッセージ、その後起動不可
 - 貯水槽（1基） 「満水」エラーメッセージ
 - 照明設備カバー 一部落下
- 消費生活センター都城支所 被害なし
- 消費生活センター延岡支所 被害なし
- みやざきNPO協働支援センター 被害なし
- 県男女共同参画センター 被害なし
- 宮崎大学
 - ・安否確認システムによる学生の報告状況
18:14時点 報告率58.5%（3075人）、軽傷者3名←本人へ連絡確認済み。
 - ・特定放射性同位元素⇒異常なし
BSL2・3レベルの実験室⇒特に問題なし。
 - ・木花キャンパス・清武キャンパスとも停電・断水なし。ガス正常。
 - ・附属病院の手術や患者に問題なし。
 - ・附属病院の給食室の器機が転倒したため、患者の夕食が提供できず、備蓄品で対応。・木花キャンパス及び清武キャンパスのエレベーター停止
- 都城高専
 - ・学生のうち2名から軽傷との報告
 - ・教職員・学生合わせて714名（969名中）の安否確認報告
- 県立看護大
 - ・人的被害（学生・教職員）なし（8/8 19時時点）
 - ・物的被害
大学施設において、ボイラー停止、水道管損傷等 複数あり。
 - ・8/9 は臨時休校（図書館も閉館）、教職員以外は立入禁止、教職員・業者による施設点検予定。
- その他高等教育機関
 - ・現在確認中
- バス
 - ・車両の破損、けが人の報告なし
 - ・高速道路（田野～宮崎）通行止めのため、高速バスが迂回運行
 - ・220号線（宮浦～風田）が通行止めのため、宮崎～飫肥線が迂回運行（郡司分～北郷回り～谷口病院）
 - ・それ以外の路線バスは通常運行中
- JR
 - ・県内路線（日豊本線、日南線、宮崎空港線、吉都線）は終日運行見合わせ、駅設備等の被害は確認できていない
 - ・線路の点検はできていない（津波注意報がでていと点検できない）
 - ・日豊本線の延岡から北の在来線は通常運行（多少の遅れあり）
（参考：他県の情報）
 - 鹿児島本線（鹿児島中央～鹿児島）
18時10分頃より本数を減らして運転再開
 - 肥薩線（吉松～隼人）
終日運転見合わせ、駅設備等の被害は確認できていない
- カーフェリー
 - ・人的・物的被害はなし
 - ・宮崎発は欠航（17時に緊急出航し、貨物、旅客を乗せないまま神戸へ回航）
 - ・神戸発は通常どおり運航（翌朝の入港時刻は未定、津波注意報の解除次第）
- 県庁施設
 - 県庁LAN、宮崎行政情報ネットワーク（県と市町村とのネットワーク）、サーバー（データセンター）に異常なし

令和6年8月8日地震発生に伴う路線パトロール実施状況

8/8_19:30現在

○全路線パトロール（沿岸部は津波注意報解除後）

震度6 ※：日南市

震度5強※：宮崎市 都城市 串間市

震度5弱：小林市 三股町 高原町 国富町
高鍋町 新富町

※震度5強以上は重要構造物の詳細点検・調査(8/9以降予定)

○5,000台/日以上の上路線パトロール

震度4（延岡市、西都市、えびの市、綾町、木城町、川南町、都農町、椎葉村、美郷町、高千穂町、五ヶ瀬町）

（震度3 日向市、西米良村、門川町、諸塚村、日之影町）

【宮崎土木】

種別	路線名	パトロール結果
宮崎市全路線		パトロール中

【日南土木】

種別	路線名	パトロール結果
日南市全路線		異常なし
一般県道	目井津港線	橋梁段差あり

【串間土木】

種別	路線名	パトロール結果
串間市全路線		異常なし

【都城土木】

種別	路線名	パトロール結果
都城市全路線		異常なし
三股町全路線		異常なし

【小林土木】

種別	路線名	パトロール結果
小林市全路線		異常なし
えびの市（全路線）		異常なし
高原町全路線		異常なし

【高岡土木】

種別	路線名	パトロール結果
宮崎市全路線		異常なし
国富町全路線		異常なし
綾町（全路線（通行止め区間を除く））		異常なし

【西都土木】

種別	路線名	パトロール結果
西都市		
一般国道	国道219号	異常なし
主要地方道	高鍋高岡線	異常なし
主要地方道	木城西都線	異常なし
西米良村		

【高鍋土木】

種別	路線名	パトロール結果
高鍋町全路線		異常なし
新富町全路線		異常なし
木城町（全路線）		異常なし
川南町（全路線）		異常なし
都農町（全路線）		異常なし

【日向土木】

種別	路線名	パトロール結果
椎葉村・美郷町（日向市・門川町・諸塚村含む）		
一般国道	国道327号	異常なし
一般国道	国道388号	異常なし
一般国道	国道446号	異常なし
主要地方道	中野原美々津線	異常なし

【延岡土木】

種別	路線名	パトロール結果
延岡市		
一般国道	国道218号	異常なし
一般国道	国道326号	異常なし
一般国道	国道388号	異常なし
主要地方道	稲葉崎平原線	異常なし
主要地方道	北方土々呂線	異常なし
一般県道	延岡港線	異常なし
一般県道	八重原延岡線	異常なし
一般県道	土々呂日向線	異常なし
一般県道	延岡インター線	異常なし
一般県道	北方インター線	異常なし
一般県道	須美江インター線	異常なし

【西臼杵支庁】

種別	路線名	パトロール結果
高千穂町（全路線）		異常なし
五ヶ瀬町（全路線）		異常なし
日之影町（全路線）		異常なし

地震による被害状況

令和6年8月8日（木）19時30分現在

1 道路

- 点検対象 : 別紙のとおり
- パトロール結果 : 別紙のとおり
- 主な被災箇所 : 県道 448 号目井津港線 段差発生 (19:30～通行止め)
- 高速道路通行止 : ~~東九州自動車道 宮崎西 IC～清武南 IC (上下線)~~
~~宮崎自動車道 田野 IC～宮崎 IC (上下線)~~
→19:22 通行止解除

2 河川

- 点検対象 : 58 河川
- パトロール結果 : 現時点で異常なし
- 主な被災箇所 : 現時点でなし

3 ダム

- 点検対象 : 21 ダム
- パトロール結果 : 現時点で異常なし
- 主な被災箇所 : 現時点でなし

4 砂防

- 点検対象 : 46 箇所
- パトロール結果 : 現時点で異常なし
- 主な被災箇所 : 現時点でなし

5 港湾

- 点検対象 : 全港湾事務所・串間土木の港湾施設
- パトロール結果 : 津波注意報発令中のため沿岸の安全が確認でき次第実施
- 主な被災箇所 : 現時点でなし

6 公園

- パトロール結果：西都原公園 現時点で異常なし
- 文化公園 現時点で異常なし
- 総合運動公園 現時点で異常なし
- 阿波岐原森林公園 現時点で異常なし
- 植物園 現時点で異常なし
- 平和台公園 レストハウス2階の内壁が一部破損（詳細不明）

7 公営住宅等

- 主な被災箇所：現時点でなし

8 下水道

- 点検対象 : 11市町
- パトロール結果：7市町から異常なしの報告あり
- 主な被災箇所 : なし

9 営繕課関係

- 点検対象：26施設
- 点検結果：1施設のみ未点検（このはなドーム：津波注意報により退避中）
その他異常無し
- 主な被災箇所：なし

政府及び県・市町村の体制等

1 政府

 8 月 8 日 16 時 50 分 官邸危機管理センターに官邸対策室を設置

2 県

 8 月 8 日 16 時 43 分 災害対策本部設置

 8 月 8 日 17 時 45 分 第 1 回災害対策本部会議

 月 日 時 分

3 市町村 (別紙のとおり)

 月 日 時 分

 月 日 時 分

 月 日 時 分

	管理組織	県/市町村	本部種別	本部名	設置日時	移行日時	解散日時	備考	表示順	災害名
● 地図 入力 履歴	宮崎県	宮崎県	災害対策本部	宮崎県災害対策本部	08/08 16:43				1	令和6年8月8日 ...
● 地図 入力 履歴	宮崎県	中部	災害警戒本部		08/08 16:43	08/08 17:31			2	令和6年8月8日 ...
● 地図 入力 履歴	宮崎県	南那珂	災害対策本部		08/08 16:43				3	令和6年8月8日 ...
● 地図 入力 履歴	宮崎県	北諸県	災害警戒本部		08/08 16:43				4	令和6年8月8日 ...
● 地図 入力 履歴	宮崎県	西諸県	災害警戒本部		08/08 17:00	08/08 17:00			5	令和6年8月8日 ...
● 地図 入力 履歴	宮崎県	児湯	災害警戒本部		08/08 16:43	08/08 16:43			6	令和6年8月8日 ...
● 地図 入力 履歴	宮崎県	東白杵	災害警戒本部		08/08 16:43				7	令和6年8月8日 ...
● 地図 入力 履歴	宮崎県	西白杵							8	
● 地図 入力 履歴	宮崎市	宮崎市	災害対策本部	災害対策本部	08/08 16:44				10	令和6年8月8日 ...
● 地図 入力 履歴	都城市	都城市	災害対策本部	都城市災害対策本部	08/08 16:49	08/08 16:47			11	令和6年8月8日 ...
● 地図 入力 履歴	延岡市	延岡市	情報連絡本部		08/08 16:42				12	令和6年8月8日 ...
● 地図 入力 履歴	日南市	日南市	災害対策本部	日南市災害対策本部	08/08 16:43	08/08 16:43			13	令和6年8月8日 ...
● 地図 入力 履歴	小林市	小林市	災害警戒本部		08/08 16:53	08/08 17:00			14	令和6年8月8日 ...
● 地図 入力 履歴	日向市	日向市	災害対策本部		08/08 16:43				15	令和6年8月8日 ...
● 地図 入力 履歴	串間市	串間市	災害警戒本部		08/08 16:43	08/08 16:43			16	令和6年8月8日 ...
● 地図 入力 履歴	西部市	西部市	情報連絡本部		08/08 16:43				17	令和6年8月8日 ...
● 地図 入力 履歴	えびの市	えびの市	情報連絡本部		08/08 16:43				18	令和6年8月8日 ...
● 地図 入力 履歴	三股町	三股町	情報連絡本部		08/08 19:00	08/08 19:00			19	令和6年8月8日 ...
● 地図 入力 履歴	高原町	高原町	災害警戒本部	高原町災害警戒本部	08/08 16:46	08/08 16:46			20	令和6年8月8日 ...
● 地図 入力 履歴	国富町	国富町	情報連絡本部	国富町情報連絡本部	08/08 16:43				21	令和6年8月8日 ...
● 地図 入力 履歴	綾町	綾町	情報連絡本部	綾町情報連絡本部	08/08 16:43				22	令和6年8月8日 ...
● 地図 入力 履歴	高鍋町	高鍋町	災害警戒本部	高鍋町災害警戒本部	08/08 16:43	08/08 16:43			23	令和6年8月8日 ...
● 地図 入力 履歴	新富町	新富町	災害警戒本部	新富町災害警戒本部	08/08 16:43				24	令和6年8月8日 ...
● 地図 入力 履歴	西米良村	西米良村							25	
● 地図 入力 履歴	木城町	木城町	情報連絡本部		08/08 16:43			被害なし	26	令和6年8月8日 ...
● 地図 入力 履歴	川南町	川南町	災害警戒本部	川南町災害警戒本部	08/08 16:43	08/08 16:43			27	令和6年8月8日 ...
● 地図 入力 履歴	都農町	都農町	情報連絡本部	都農町情報連絡本部	08/08 16:43				28	令和6年8月8日 ...
● 地図 入力 履歴	門川町	門川町	情報連絡本部		08/08 16:43				29	令和6年8月8日 ...
● 地図 入力 履歴	諸塚村	諸塚村							30	
● 地図 入力 履歴	椎葉村	椎葉村	情報連絡本部		08/08 16:44				31	令和6年8月8日 ...
● 地図 入力 履歴	美郷町	美郷町	災害警戒本部	美郷町災害警戒本部	08/08 16:43	08/08 19:15			32	令和6年8月8日 ...
● 地図 入力 履歴	高千穂町	高千穂町	解散		08/08 16:56		08/08 19:28		33	令和6年8月8日 ...
● 地図 入力 履歴	日之影町	日之影町							34	
● 地図 入力 履歴	五ヶ瀬町	五ヶ瀬町							35	

救命・救助等の対応状況及び当面の課題と対応案

1 救助関係機関の活動概況

(1) 自衛隊

8 月 8 日 17 時 10 分 宮崎地本、43連帯(都城)、24連帯(えびの)リエゾン到着
※初動対処部隊が日南市で前進、24連隊災害派遣準備中

(2) 消防

8 月 8 日 19 時 5 分 ※緊消防出動準備

(3) 警察

8 月 8 日 18 時 30 分 県警本部リエゾン到着

(4) 海保

8 月 8 日 19 時 5 分 宮崎海上保安部リエゾン到着

2 救助活動

(1) 現在の対応状況

自衛隊約 名、消防約 名、警察約 名をもって救出活動を実施中

(2) 活動上の課題

--

(3) 対応案

--

3 医療活動

(1) 現在の対応状況

ア 災害拠点病院の状況 【詳細別紙 _____】

災害拠点病院に被害なし

イ DMATの活動状況 【詳細別紙 _____】

____月 ____日 ____時 ____分 DMAT派遣要請

県全体 DMAT _____組が災害拠点病院等に配置

ウ その他状況（上記詳細情報等があれば記載）

DMAT調整本部を立ち上げ、県内の病院の状況を調査。
今のところ、被害なし

(2) 活動上の課題

特になし

(3) 対応案

特になし

4 ヘリ運用

(1) 対応状況

- 情報収集活動（ヘリテレ伝送有）
 - ・県防災救急ヘリ「おおぞら」（主に県南方面）
 - ・県警ヘリ「ひむか」（主に県北方面）
 - ・国交省ヘリ「はるかぜ」

○目立った被害の確認なし

(2) 今後の活動

- 8月9日（金）の活動体制
 - ・おおぞら：6：30～活動可
 - 被害状況等に応じて、日の出（5：35予定）から活動可

避難状況

県全体 避難世帯：6 世帯 避難者数：28 人
開設避難所：30 箇所 開設率 1.16 %

※ 【詳細別紙 】

↓特に記載する内容があれば記入

(1) 市町村からの要望等

なし

(2) 現在の対応状況

なし

(3) 活動上の課題

なし

(4) 対応案

なし

避難情報の発令・避難状況推移

2024-08-08 19:30 現在

		00	01	02	03	04	05	06	07	08	09	10	11	12	13	14	15	16	17	18	19
避難発令等	市町村数	0	0	0	0	0	0	0	0	0	0	0	0	0	0	0	0	0	0	0	0
	高齢者等 避難	0	0	0	0	0	0	0	0	0	0	0	0	0	0	0	0	0	0	0	0
	避難指示	0	0	0	0	0	0	0	0	0	0	0	0	0	0	0	0	0	1	2	2
	緊急安全 確保	0	0	0	0	0	0	0	0	0	0	0	0	0	0	0	0	0	0	0	0
	計	0	0	0	0	0	0	0	0	0	0	0	0	0	0	0	0	0	1	2	2
対象世帯数 (世帯)	高齢者等 避難	0	0	0	0	0	0	0	0	0	0	0	0	0	0	0	0	0	0	0	0
	避難指示	0	0	0	0	0	0	0	0	0	0	0	0	0	0	0	0	0	0	0	0
	緊急安全 確保	0	0	0	0	0	0	0	0	0	0	0	0	0	0	0	0	0	0	0	0
	計	0	0	0	0	0	0	0	0	0	0	0	0	0	0	0	0	0	0	0	0
対象人数(人)	高齢者等 避難	0	0	0	0	0	0	0	0	0	0	0	0	0	0	0	0	0	0	0	0
	避難指示	0	0	0	0	0	0	0	0	0	0	0	0	0	0	0	0	0	0	0	0
	緊急安全 確保	0	0	0	0	0	0	0	0	0	0	0	0	0	0	0	0	0	0	0	0
	計	0	0	0	0	0	0	0	0	0	0	0	0	0	0	0	0	0	0	0	0
市町村数	避難状況 (自主避難 含む)	0	0	0	0	0	0	0	0	0	0	0	0	0	0	0	0	0	0	0	0
	高齢者等 避難	0	0	0	0	0	0	0	0	0	0	0	0	0	0	0	0	0	0	0	0
	避難指示	0	0	0	0	0	0	0	0	0	0	0	0	0	0	0	0	0	0	0	0
	緊急安全 確保	0	0	0	0	0	0	0	0	0	0	0	0	0	0	0	0	0	0	0	0
	計	0	0	0	0	0	0	0	0	0	0	0	0	0	0	0	0	0	0	0	0
	市町村数	0	0	0	0	0	0	0	0	0	0	0	0	0	0	0	0	0	0	0	0
	避難状況 (自主避難 含む)	0	0	0	0	0	0	0	0	0	0	0	0	0	0	0	0	0	0	1	2

避難者の状況一覧 > 避難者の状況

避難者	避難者		避難者		避難者		避難者		避難者		避難者	
	避難者	避難者	避難者	避難者	避難者	避難者	避難者	避難者	避難者	避難者	避難者	避難者
宮崎市	6	28	10	12								
国富町	3	22	10	12								
綾町												
日南市												
串間市												
都城市												
三股町												
小林市												
えびの市												
高原町												
西都市												
西米良村												
高鍋町												
新富町	3	6										
木城町												
川南町												

2024/08/08 19:32 印刷

E 避難所・被災者支援 > 1 避難所運営管理と避難状況等 > ① 指定避難所開設状況の登録

管理組織	公開状態	市町村名	避難所名	開設状況	開設準備日時	開設日時	閉鎖日時	避難世帯数	避難者数	自主避難者数	表示順	備考	災害名※
合計								6	28	0	2999		
宮崎市	一般公開	宮崎市	宮崎市宮崎東地区交流センター	開設済		08/08 18:18		0	0		7		令和6年8月8日 地震
宮崎市	一般公開	宮崎市	宮崎公立大学(体育館)	開設済		08/08 19:26		0	0		19		令和6年8月8日 地震
宮崎市	一般公開	宮崎市	宮崎市立小戸小学校	開設済		08/08 19:26		0	0		24		令和6年8月8日 地震
宮崎市	一般公開	宮崎市	宮崎市大宮地区交流センター(旧宮崎市大宮公民館)	開設済		08/08 18:18		0	0		32		令和6年8月8日 地震
宮崎市	一般公開	宮崎市	宮崎市東大宮地区交流センター(旧宮崎市東大宮地区コミュニティセンター)	開設済		08/08 18:18		0	0		39		令和6年8月8日 地震
宮崎市	一般公開	宮崎市	宮崎市中心中央公民館	開設済		08/08 19:26		0	0		43		令和6年8月8日 地震
宮崎市	一般公開	宮崎市	宮崎市総合体育館	開設済		08/08 18:18		0	0		44		令和6年8月8日 地震
宮崎市	一般公開	宮崎市	宮崎市総合福祉保健センター	開設済		08/08 19:26		0	0		65		令和6年8月8日 地震
宮崎市	一般公開	宮崎市	宮崎市大塚地区交流センター(旧宮崎市大塚公民館)	開設済		08/08 19:26		0	0		73		令和6年8月8日 地震
宮崎市	一般公開	宮崎市	宮崎市立小松台小学校	開設済		08/08 18:18		0	0		83		令和6年8月8日 地震
宮崎市	一般公開	宮崎市	宮崎市立恒久小学校	開設済		08/08 19:26		0	0		91		令和6年8月8日 地震
宮崎市	一般公開	宮崎市	宮崎南部記念体育館	開設済		08/08 18:18		0	0		95		令和6年8月8日 地震
宮崎市	一般公開	宮崎市	赤江地域センター	開設済		08/08 19:26		0	0		100		令和6年8月8日 地震

宮崎市	一般公開	宮崎市	宮崎市本郷地区交流センター(旧宮崎市本郷公民館)	開設済	08/08 18:18	1	1	11 6	令和6年8月8日 地震
宮崎市	一般公開	宮崎市	宮崎市木花地区交流センター(旧宮崎市木花公民館)	開設済	08/08 18:18	1	2	12 5	令和6年8月8日 地震
宮崎市	一般公開	宮崎市	宮崎市立鏡洲小学校	開設済	08/08 18:18	0	0	12 9	令和6年8月8日 地震
宮崎市	一般公開	宮崎市	宮崎市立木花中学校	開設済	08/08 18:18	0	0	13 1	令和6年8月8日 地震
宮崎市	一般公開	宮崎市	宮崎市青島地区交流センター	開設済	08/08 18:18	1	2	13 7	令和6年8月8日 地震
宮崎市	一般公開	宮崎市	宮崎市住吉地区交流センター(旧宮崎市住吉公民館)	開設済	08/08 19:26	0	0	14 8	令和6年8月8日 地震 1800開設済み 女1名避難あり
宮崎市	一般公開	宮崎市	宮崎市生目南地区交流センター(旧宮崎市生目南公民館)	開設済	08/08 19:26	0	0	15 7	令和6年8月8日 地震
宮崎市	一般公開	宮崎市	生目地区交流センター	開設済	08/08 18:18	0	0	16 6	令和6年8月8日 地震
宮崎市	一般公開	宮崎市	宮崎市立瓜生野小学校	開設済	08/08 18:18	0	0	16 9	令和6年8月8日 地震
宮崎市	一般公開	宮崎市	宮崎市佐土原総合文化センター	開設済	08/08 18:18	0	17	18 0	令和6年8月8日 地震
宮崎市	一般公開	宮崎市	宮崎市広瀬地区交流センター	開設済	08/08 18:18	0	0	18 7	令和6年8月8日 地震
宮崎市	一般公開	宮崎市	宮崎市田野文化会館	開設済	08/08 19:26	0	0	20 1	令和6年8月8日 地震
宮崎市	一般公開	宮崎市	宮崎市高岡地区交流センター(旧宮崎市高岡地区農村環境改善センター)	開設済	08/08 19:26	0	0	20 9	令和6年8月8日 地震
宮崎市	一般公開	宮崎市	宮崎市清武総合福祉センター	開設済	08/08 19:26	0	0	22 9	令和6年8月8日 地震
新富町	一般公開	新富町	新富町総合交流センター-きらり	開設済	08/08 18:20	3	6		令和6年8月8日 地震
川南町	一般公開	川南町	川南町農村環境改善センター	開設済	08/08 17:10				令和6年8月8日 地震
川南町	一般公開	川南町	通山地区コミュニティセンター	開設済	08/08 17:35				令和6年8月8日 地震

28

被災市町村に対する支援

1 人的支援

(1) 市町村からの要望等

該当なし

(2) 現在の対応状況

該当なし

(3) 活動上の課題

該当なし

(4) 対応案

該当なし

2 物的支援

(1) 市町村からの要望等

なし

(2) 現在の対応状況

特になし

(3) 活動上の課題

特になし

(4) 対応案

特になし

(5) その他

特になし

別添 9

職員安否メール受信集計

令和6年8月8日(木) 19:30現在

〒100-0001 東京都千代田区千代田 1-1-1

送信/集計 ユーザ管理 設定 お知らせ (2024年07月09日更新) システム管理者 自動更新

受信結果確認 (集計) 押替: トップ

タイトル: [c080827] 皇朝興業員安否確認メール(集回答)(緊急通知/Health) 詳細を表示する 自動更新

集計を再実行 集計を再実行 (強制)

選択送信 10分間隔で集計します。サビ負荷軽減の為、結果表示後10分以内に「表示更新」は行わないで下さい。

送信日時	送信件数	受信件数	未読件数	既読件数	未読率	既読率
2024/08/08 19:30	4426	4426	5	3142	190	140
2024/08/08 18:30	4426	4426	5	3142	190	140
2024/08/08 17:30	4426	4426	5	3142	190	140
2024/08/08 16:30	4426	4426	5	3142	190	140
2024/08/08 15:30	4426	4426	5	3142	190	140
2024/08/08 14:30	4426	4426	5	3142	190	140
2024/08/08 13:30	4426	4426	5	3142	190	140
2024/08/08 12:30	4426	4426	5	3142	190	140
2024/08/08 11:30	4426	4426	5	3142	190	140
2024/08/08 10:30	4426	4426	5	3142	190	140
2024/08/08 09:30	4426	4426	5	3142	190	140
2024/08/08 08:30	4426	4426	5	3142	190	140
2024/08/08 07:30	4426	4426	5	3142	190	140
2024/08/08 06:30	4426	4426	5	3142	190	140
2024/08/08 05:30	4426	4426	5	3142	190	140
2024/08/08 04:30	4426	4426	5	3142	190	140
2024/08/08 03:30	4426	4426	5	3142	190	140
2024/08/08 02:30	4426	4426	5	3142	190	140
2024/08/08 01:30	4426	4426	5	3142	190	140
2024/08/08 00:30	4426	4426	5	3142	190	140
2024/08/07 23:30	4426	4426	5	3142	190	140
2024/08/07 22:30	4426	4426	5	3142	190	140
2024/08/07 21:30	4426	4426	5	3142	190	140
2024/08/07 20:30	4426	4426	5	3142	190	140
2024/08/07 19:30	4426	4426	5	3142	190	140
2024/08/07 18:30	4426	4426	5	3142	190	140
2024/08/07 17:30	4426	4426	5	3142	190	140
2024/08/07 16:30	4426	4426	5	3142	190	140
2024/08/07 15:30	4426	4426	5	3142	190	140
2024/08/07 14:30	4426	4426	5	3142	190	140
2024/08/07 13:30	4426	4426	5	3142	190	140
2024/08/07 12:30	4426	4426	5	3142	190	140
2024/08/07 11:30	4426	4426	5	3142	190	140
2024/08/07 10:30	4426	4426	5	3142	190	140
2024/08/07 09:30	4426	4426	5	3142	190	140
2024/08/07 08:30	4426	4426	5	3142	190	140
2024/08/07 07:30	4426	4426	5	3142	190	140
2024/08/07 06:30	4426	4426	5	3142	190	140
2024/08/07 05:30	4426	4426	5	3142	190	140
2024/08/07 04:30	4426	4426	5	3142	190	140
2024/08/07 03:30	4426	4426	5	3142	190	140
2024/08/07 02:30	4426	4426	5	3142	190	140
2024/08/07 01:30	4426	4426	5	3142	190	140
2024/08/07 00:30	4426	4426	5	3142	190	140
2024/08/06 23:30	4426	4426	5	3142	190	140
2024/08/06 22:30	4426	4426	5	3142	190	140
2024/08/06 21:30	4426	4426	5	3142	190	140
2024/08/06 20:30	4426	4426	5	3142	190	140
2024/08/06 19:30	4426	4426	5	3142	190	140
2024/08/06 18:30	4426	4426	5	3142	190	140
2024/08/06 17:30	4426	4426	5	3142	190	140
2024/08/06 16:30	4426	4426	5	3142	190	140
2024/08/06 15:30	4426	4426	5	3142	190	140
2024/08/06 14:30	4426	4426	5	3142	190	140
2024/08/06 13:30	4426	4426	5	3142	190	140
2024/08/06 12:30	4426	4426	5	3142	190	140
2024/08/06 11:30	4426	4426	5	3142	190	140
2024/08/06 10:30	4426	4426	5	3142	190	140
2024/08/06 09:30	4426	4426	5	3142	190	140
2024/08/06 08:30	4426	4426	5	3142	190	140
2024/08/06 07:30	4426	4426	5	3142	190	140
2024/08/06 06:30	4426	4426	5	3142	190	140
2024/08/06 05:30	4426	4426	5	3142	190	140
2024/08/06 04:30	4426	4426	5	3142	190	140
2024/08/06 03:30	4426	4426	5	3142	190	140
2024/08/06 02:30	4426	4426	5	3142	190	140
2024/08/06 01:30	4426	4426	5	3142	190	140
2024/08/06 00:30	4426	4426	5	3142	190	140
2024/08/05 23:30	4426	4426	5	3142	190	140
2024/08/05 22:30	4426	4426	5	3142	190	140
2024/08/05 21:30	4426	4426	5	3142	190	140
2024/08/05 20:30	4426	4426	5	3142	190	140
2024/08/05 19:30	4426	4426	5	3142	190	140
2024/08/05 18:30	4426	4426	5	3142	190	140
2024/08/05 17:30	4426	4426	5	3142	190	140
2024/08/05 16:30	4426	4426	5	3142	190	140
2024/08/05 15:30	4426	4426	5	3142	190	140
2024/08/05 14:30	4426	4426	5	3142	190	140
2024/08/05 13:30	4426	4426	5	3142	190	140
2024/08/05 12:30	4426	4426	5	3142	190	140
2024/08/05 11:30	4426	4426	5	3142	190	140
2024/08/05 10:30	4426	4426	5	3142	190	140
2024/08/05 09:30	4426	4426	5	3142	190	140
2024/08/05 08:30	4426	4426	5	3142	190	140
2024/08/05 07:30	4426	4426	5	3142	190	140
2024/08/05 06:30	4426	4426	5	3142	190	140
2024/08/05 05:30	4426	4426	5	3142	190	140
2024/08/05 04:30	4426	4426	5	3142	190	140
2024/08/05 03:30	4426	4426	5	3142	190	140
2024/08/05 02:30	4426	4426	5	3142	190	140
2024/08/05 01:30	4426	4426	5	3142	190	140
2024/08/05 00:30	4426	4426	5	3142	190	140
2024/08/04 23:30	4426	4426	5	3142	190	140
2024/08/04 22:30	4426	4426	5	3142	190	140
2024/08/04 21:30	4426	4426	5	3142	190	140
2024/08/04 20:30	4426	4426	5	3142	190	140
2024/08/04 19:30	4426	4426	5	3142	190	140
2024/08/04 18:30	4426	4426	5	3142	190	140
2024/08/04 17:30	4426	4426	5	3142	190	140
2024/08/04 16:30	4426	4426	5	3142	190	140
2024/08/04 15:30	4426	4426	5	3142	190	140
2024/08/04 14:30	4426	4426	5	3142	190	140
2024/08/04 13:30	4426	4426	5	3142	190	140
2024/08/04 12:30	4426	4426	5	3142	190	140
2024/08/04 11:30	4426	4426	5	3142	190	140
2024/08/04 10:30	4426	4426	5	3142	190	140
2024/08/04 09:30	4426	4426	5	3142	190	140
2024/08/04 08:30	4426	4426	5	3142	190	140
2024/08/04 07:30	4426	4426	5	3142	190	140
2024/08/04 06:30	4426	4426	5	3142	190	140
2024/08/04 05:30	4426	4426	5	3142	190	140
2024/08/04 04:30	4426	4426	5	3142	190	140
2024/08/04 03:30	4426	4426	5	3142	190	140
2024/08/04 02:30	4426	4426	5	3142	190	140
2024/08/04 01:30	4426	4426	5	3142	190	140
2024/08/04 00:30	4426	4426	5	3142	190	140
2024/08/03 23:30	4426	4426	5	3142	190	140
2024/08/03 22:30	4426	4426	5	3142	190	140
2024/08/03 21:30	4426	4426	5	3142	190	140
2024/08/03 20:30	4426	4426	5	3142	190	140
2024/08/03 19:30	4426	4426	5	3142	190	140
2024/08/03 18:30	4426	4426	5	3142	190	140
2024/08/03 17:30	4426	4426	5	3142	190	140
2024/08/03 16:30	4426	4426	5	3142	190	140
2024/08/03 15:30	4426	4426	5	3142	190	140
2024/08/03 14:30	4426	4426	5	3142	190	140
2024/08/03 13:30	4426	4426	5	3142	190	140
2024/08/03 12:30	4426	4426	5	3142	190	140
2024/08/03 11:30	4426	4426	5	3142	190	140
2024/08/03 10:30	4426	4426	5	3142	190	140
2024/08/03 09:30	4426	4426	5	3142	190	140
2024/08/03 08:30	4426	4426	5	3142	190	140
2024/08/03 07:30	4426	4426	5	3142	190	140
2024/08/03 06:30	4426	4426	5	3142	190	140
2024/08/03 05:30	4426	4426	5	3142	190	140
2024/08/03 04:30	4426	4426	5	3142	190	140
2024/08/03 03:30	4426	4426	5	3142	190	140
2024/08/03 02:30	4426	4426	5	3142	190	140
2024/08/03 01:30	4426	4426	5	3142	190	140
2024/08/03 00:30	4426	4426	5	3142		